



Encuesta Nacional sobre la Situación de las Mujeres en el Paraguay 2021 “ENSIMUP 2021”

*Lic. Iván Ojeda A.
Director Nacional*

25 de noviembre, 2022
Asunción, Paraguay



Instituto
NACIONAL de
ESTADÍSTICA

 **TETÃ REKUÁI**
GOBIERNO NACIONAL

*Paraguay
de la gente*

01

Antecedentes

02

Cronología de actividades realizadas en el marco de la ENSIMUP

03

Objetivos de la ENSIMUP 2021

04

Diseño de la encuesta

05

Temas investigados en la encuesta

06

Secciones del cuestionario

Antecedentes

Estrategia Nacional de Seguridad Ciudadana “ENSC” 2013 – 2016 del Ministerio del Interior

La **ENSC** se encuentra compuesto por un diagnóstico sobre el delito y la violencia en nuestro país y se basa en **6 grandes ejes**

1

Información

2

Prevención Social y Situacional

3

Control y Sanción del Delito

4

Rehabilitación y Reinserción Social

5

Asistencia a Víctimas

6

Gestión Institucional

Antecedentes

Acuerdo específico

En el marco de los compromisos nacionales, internacionales y los acuerdos interinstitucionales entre el Ministerio de Interior, Ministerio de la Mujer y el Instituto Nacional de Estadística, a través del programa de gestión integrada de seguridad ciudadana, del Banco Interamericano de Desarrollo (BID), por medio del préstamo 3352/OC-PR aprobado por ley 5996/17, se han propuesto la realización de una **Encuesta Nacional de Violencia Intrafamiliar**, denominado estratégicamente:

**Encuesta Nacional sobre
Situación de las Mujeres en
Paraguay – ENSIMUP**

Comité técnico

- Instituto Nacional de Estadística – INE.
- Ministerio de la Mujer – MM.
- Ministerio de Interior - MI
- Especialista en género - BID



Ministerio del
INTERIOR



KUANGUÉRA
YKEKO
Motenodcha
Ministerio de la
MUJER

Antecedentes

Importancia de la ENSIMUP



01

Primera encuesta oficial sobre violencia basada en género contra las mujeres que se realizó a nivel nacional con el respaldo del INE, rector oficial de las estadísticas del País,.



02

Permitirá **visibilizar la prevalencia de los hechos de violencia contra las mujeres que en su mayoría no son denunciados** en ningún tipo de institución y por las cuales las mujeres no reciben asistencia en servicios especializados.



03

Permitirán realizar **comparaciones en el tiempo** para observar la evolución de la ocurrencia del fenómeno, en tanto sean aplicadas de un modo sistemático y periódico.

Cronología de actividades realizadas en el marco de la ENSIMUP

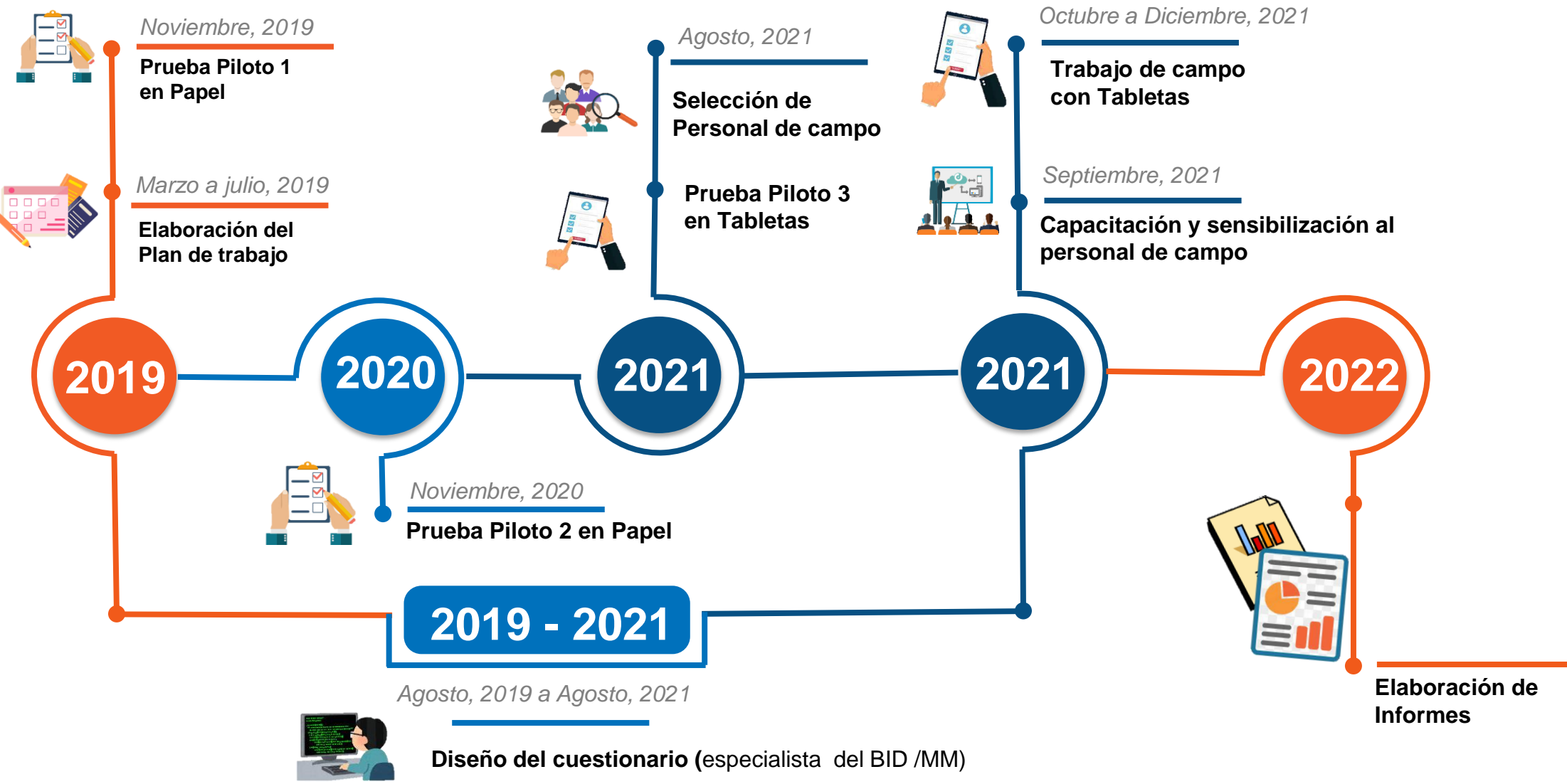

Objetivos de la encuesta ENSIMUP

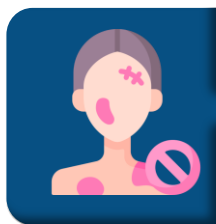

1

Generar información sobre los hechos de violencia que han enfrentado las mujeres en los ámbitos público y privado, que contribuya al Estado y a la Sociedad



2

Contar con herramientas que permitan producir conocimientos



3

Generar conciencia social y diseñar políticas públicas dirigidas a mitigar el problema.



Diseño de la encuesta ENSIMUP

Ámbito Geográfico

Todo el país, excluyendo a los departamentos de Alto Paraguay y Boquerón, cuyas poblaciones representan el 2% de la población total del país.

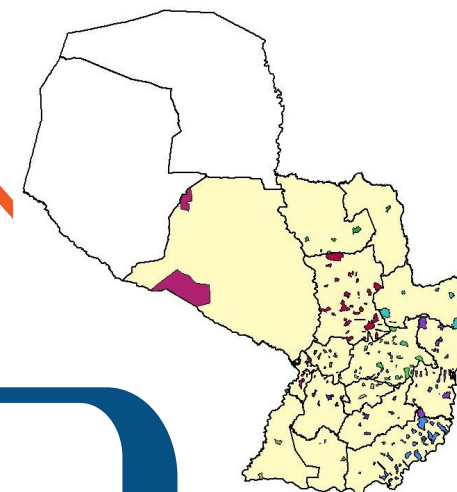

Población Objetivo

Mujeres de 18 y más años de edad, residentes habituales de las viviendas particulares seleccionadas.



Unidad de observación

Hogares particulares del país. Se eligió una mujer de 18 y más años de edad por hogar por el método aleatorio (último cumpleaños).



Diseño de la encuesta ENSIMUP

Tamaño de la muestra

4.000 viviendas a nivel nacional (se excluyen los departamentos de Boquerón y Alto Paraguay)

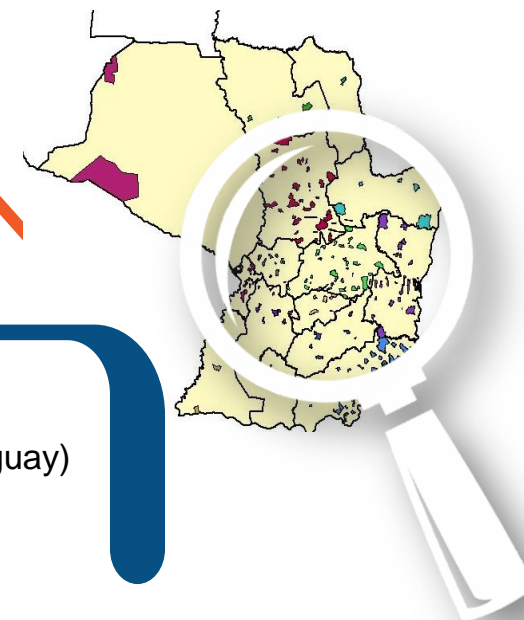

Niveles de desagregación

- Total País (se excluyen los departamentos de Boquerón y Alto Paraguay)
- Total Urbano
- Total Rural



Bases de operación y equipos de trabajo de campo

3 Bases para el operativo de campo y 8 Equipos conformados por 1 supervisor, 3 encuestadoras y 1 técnico con vehículo:

- **Base Central (Oficina INE)**, 6 equipos;
- **Base Ciudad del Este**, 1 equipo;
- **Base Encarnación**, 1 equipo.



Carga de trabajo diaria por equipo: 10 viviendas por Unidad Primaria de Muestreo (UPM)

Temas investigados ENSIMUP

Definición

Violencia contra la mujer

Es la conducta que cause muerte, daño o sufrimiento físico, sexual, psicológico, patrimonial o económico a la mujer, basada en su condición de tal, en cualquier ámbito, que sea ejercida en el marco de relaciones desiguales de poder y discriminatorias (*Ley N°5777/16, artículo 5°*).

Tipos de violencia que contempla la ENSIMUP



Violencia física



Violencia sexual

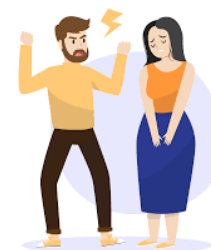

Violencia psicológica
o emocional



Violencia laboral

Temas investigados ENSIMUP



Periodo de Referencia

El marco temporal de la violencia corresponde a:

- ♀ Últimos 12 meses anteriores a la encuesta y,
- ♀ A lo largo de la vida.



Ámbitos de la Violencia

El ámbito es definido como el espacio social, en el que se origina el vínculo o relación con las personas agresoras, por tanto la violencia puede ocurrir dentro o fuera de los espacios físicos donde se origina la relación (familia, escuela, trabajo o comunidad).

Ámbito privado

Cuando el vínculo con el agresor se origina en la familia o en cualquier otra relación interpersonal (pareja o ex pareja).

Ámbito público

Corresponde a los actos de violencia que provengan de una persona agresora vinculada al lugar de trabajo, a la institución educativa o a la comunidad.

Secciones del cuestionario - ENSIMUP



Características generales de los miembros del hogar



Características de la vivienda y el hogar



Características educativas



Características económicas



Selección de la mujer de 18 años y más de edad



Violencia en el público;

- Ámbito educativo
- Ámbito laboral
- Ámbito social o comunitario

Violencia en el ámbito privado;

- Ámbito familiar (entorno familiar sin el esposo)



Familia de origen (antes de 18 años)



Vida de pareja



Relación actual o última relación



Impacto físico y emocional de las situaciones vividas



Decisiones, roles y aportes.



¡Muchas gracias!



Naciones Unidas e/ Centeno
Fernando de la Mora - Zona Norte
Tel.: (595-21) 677 920/1
info@ine.gov.py
www.ine.gov.py



Instituto Nacional de
Estadística – Paraguay



@INE_Paraguay



Instituto Nacional de
Estadística - INE Paraguay



Instituto
NACIONAL de
ESTADÍSTICA

 TETÃ REKUÁI
GOBIERNO NACIONAL

*Paraguay
de la gente*