



NE

# CENSO



2022

Censo Nacional de Población y Viviendas 2022  
**Censo Experimental**

*11 de abril 2022*  
*Fernando de la Mora, Paraguay*



Instituto  
**NACIONAL** de  
ESTADÍSTICA



TETÃ REKUÁI  
GOBIERNO NACIONAL

*Paraguay*  
*de la gente*

# Informaciones generales

**CENSO**  
2022

El Censo de Población y Viviendas, es la operación estadística más grande que realiza el Paraguay.



El Instituto Nacional de Estadística (INE), es la institución encargada de llevar a cabo todo el operativo.



# Los Censos de Población y Viviendas de Paraguay (Nacional e Indígena)

Paraguay ha realizado hasta la fecha 7 Censos Nacionales de Población y Viviendas, técnicamente comparables

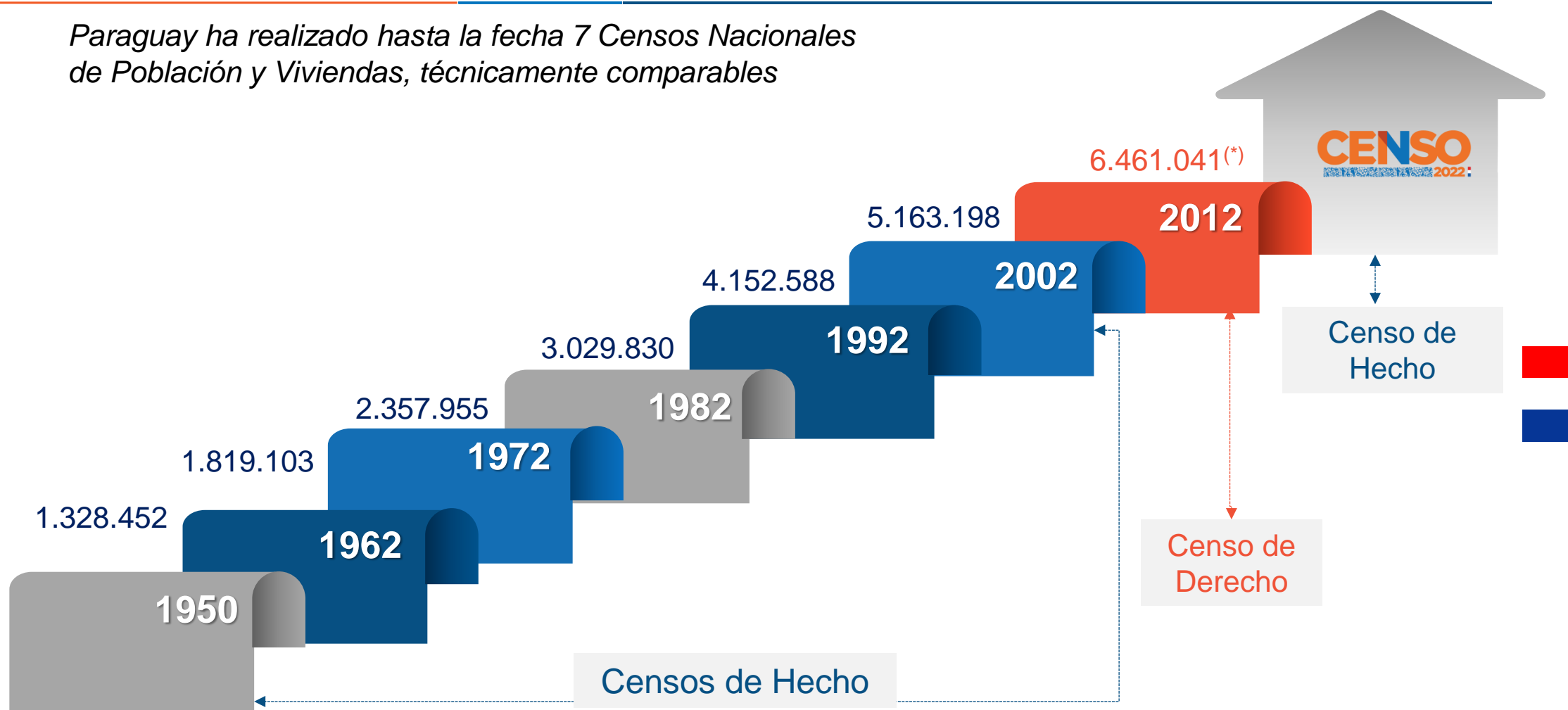

Fuentes: STP-DGEEC. Censo Nacional de Población y Viviendas. Periodo 1950 a 2012.

(\*) Estimación a 2012. El CNPV 2012 tuvo una cobertura poblacional aproximada del 74,4% que resulta de comparar la población censada con la población estimada para 2012.

# ¿Cuáles son los objetivos del CNPV 2022?

*Obtener información acerca de la cantidad y composición de la población, así como de su distribución espacial en el territorio nacional, respondiendo a preguntas del tipo:*



# ¿Por qué debe hacerse un censo de población?



Se actualizarán los datos estadísticos sobre población, viviendas y la cartografía hasta el nivel de municipio.



Contar con Proyecciones de población a corto mediano y largo plazo, insumos para la planificación y optimización del gasto (Royalties, nacimientos, MEC, MSPBS, etc.).



Permite disponer indicadores para monitorear el PND 2030 (Mapa de pobreza estructural NBI, cobertura de servicios básicos, geoportal, etc.).



Aprovechar las estadísticas vinculando datos censales con registros administrativos (interoperabilidad).

# Cronograma de las principales actividades censales 2022

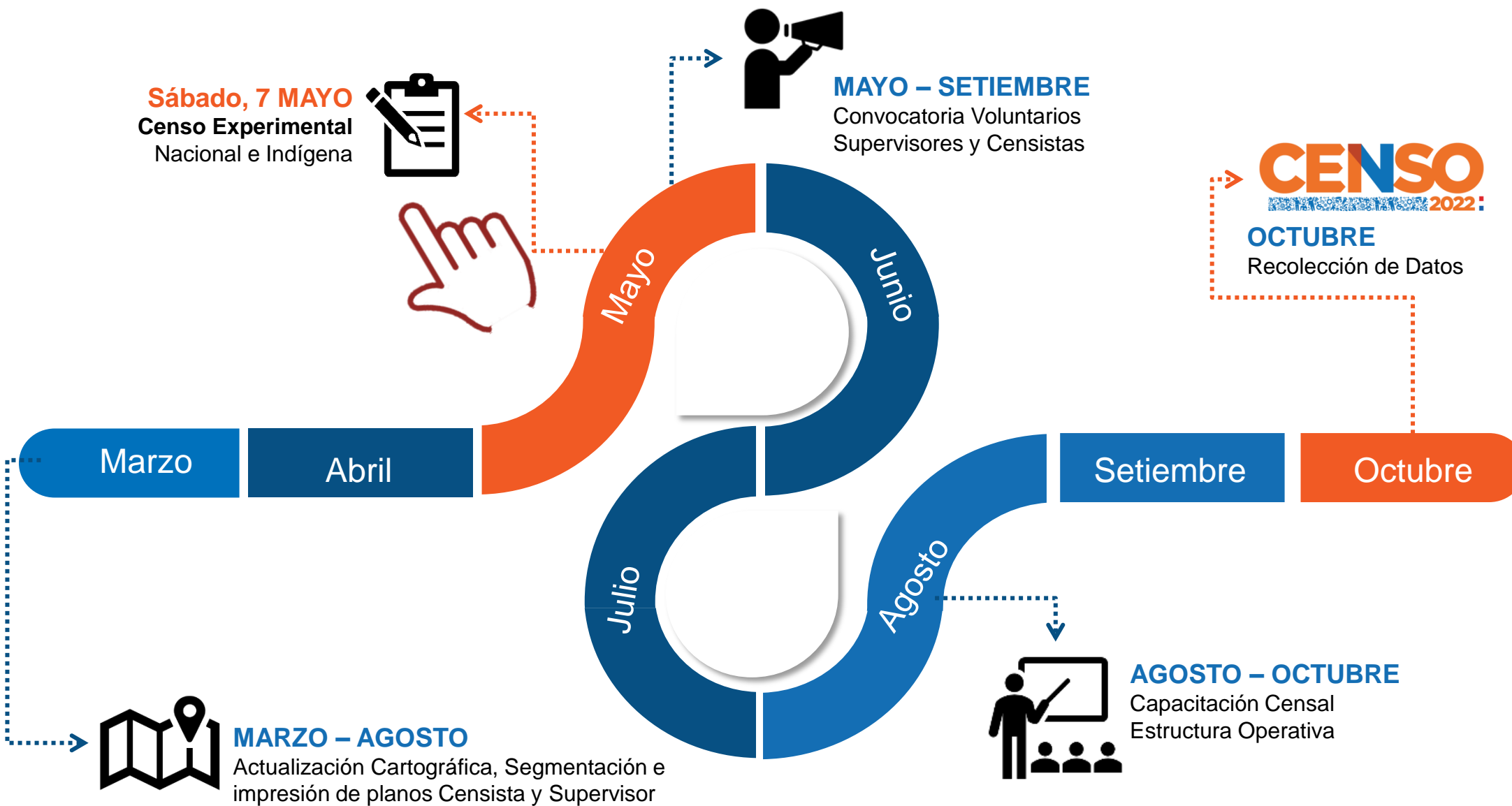

# Censo Experimental

## Censo experimental



Es una prueba minuciosa de todos los procedimientos del censo, se realiza en una o más áreas geográficas determinadas. Incluye todas las etapas del censo para comprobar el funcionamiento del plan censal y de la organización del Censo Nacional 2022.

## Objetivo general



Probar todo el proceso censal, con el fin de obtener elementos de evaluación de los procedimientos censales y corregir los instrumentos metodológicos con miras a la realización del octavo Censo Nacional de Población y Viviendas 2022.

## Objetivos específicos



- Evaluar el proceso de reclutamiento de supervisores y censistas.
- Analizar la efectividad del plan y los manuales de capacitación.
- Detectar dificultades en las tareas de verificación a cargo del supervisor de campo.
- Evaluar mecanismos de certificación para pagos a supervisores y censistas.
- Determinar el grado de deserción de supervisores y censistas.
- Probar y validar las reglas de consistencia pre-elaboradas

# Censo Experimental 2022

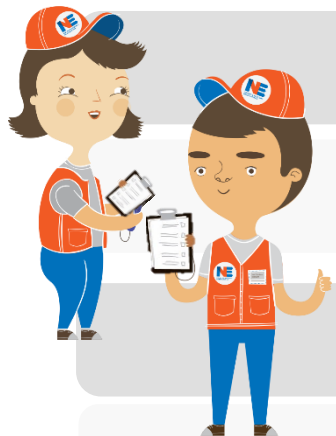

Departamento

Distrito

Población

Vivienda

Fecha de ejecución

Subdivisión territorial

**San Pedro**

**25 de Diciembre**  
*(cobertura total)*

**10.424 habitantes**  
*según proyecciones de población*

**3.400\***

**7 de mayo**

**1 barrio,  
32 localidades\***

**Central**

**Lambaré**  
*(cobertura parcial)*

**60.000 habitantes**  
*estimada a censar*

**16.500 viviendas**

**7 de mayo**

**11 barrios**

**Comunidades Indígenas**

**Distrito Filadelfia:** Uj'elahvos, pueblo Nivaclé  
**Distrito Santa Rosa del Aguaray:** Arroyo Verde, pueblo Ava Guaraní

\* Fuente: Censo Nacional de Población y Viviendas 2012





# Alcance del Censo Experimental: Distrito Lambaré

Abarcará un total de 11 barrios seleccionados del distrito, con un total de 16.500 viviendas.

- 1 Kennedy
- 2 Centro Urbano
- 3 Villa Virginia
- 4 Villa Cerro Corá
- 5 Valle Apua I
- 6 San Antonio
- 7 San Roque G. de Santacruz
- 8 Mbachio II
- 9 Puerto Pabla
- 10 San Isidro
- 11 Mbachio I

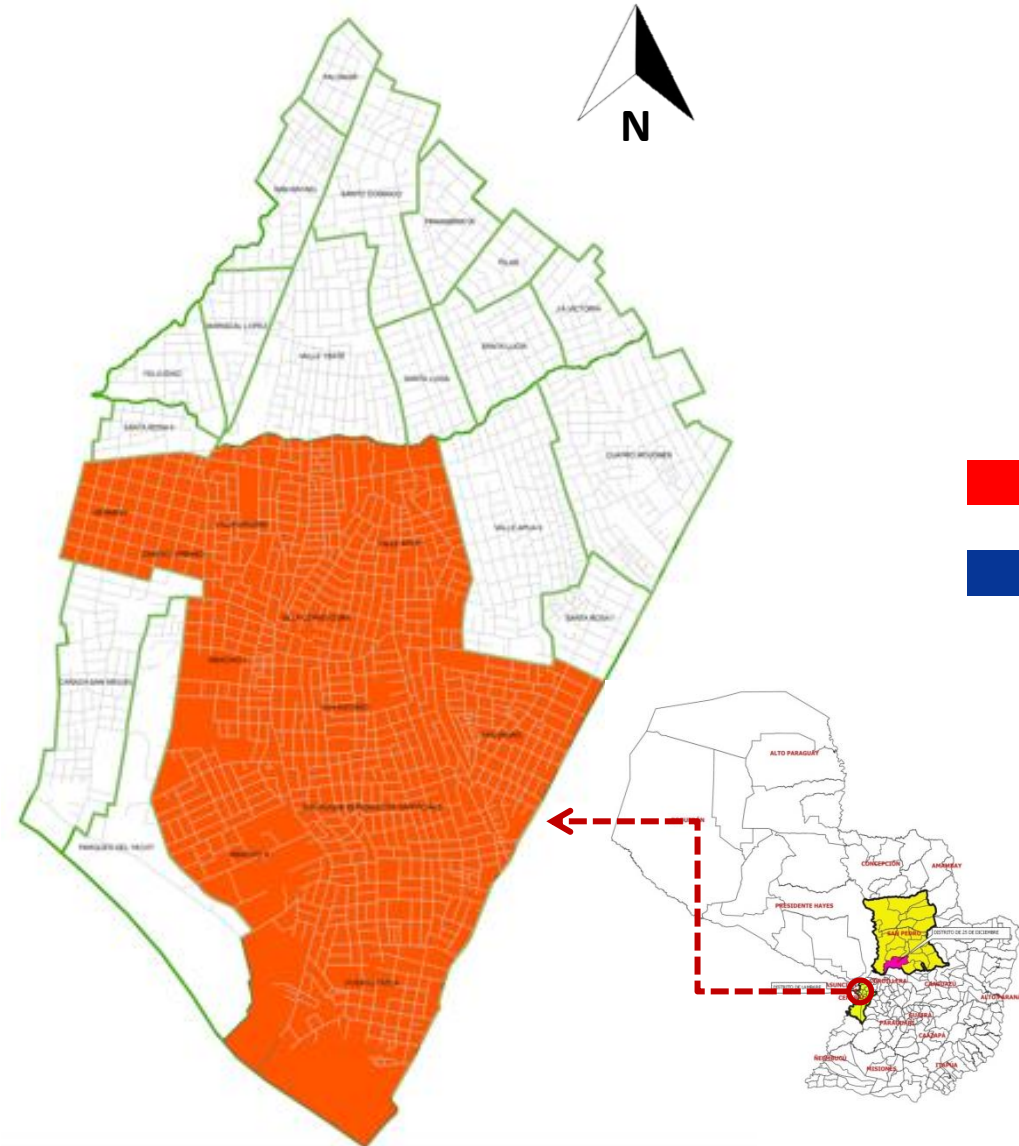

Fuente: INE. Cartografía digital del Precenso Nacional 2012

# Alcance del Censo Experimental: Distrito 25 de Diciembre

Abarcará la totalidad del territorio correspondiente al distrito 25 de Diciembre. Incluye el casco urbano y las 32 localidades del área rural.

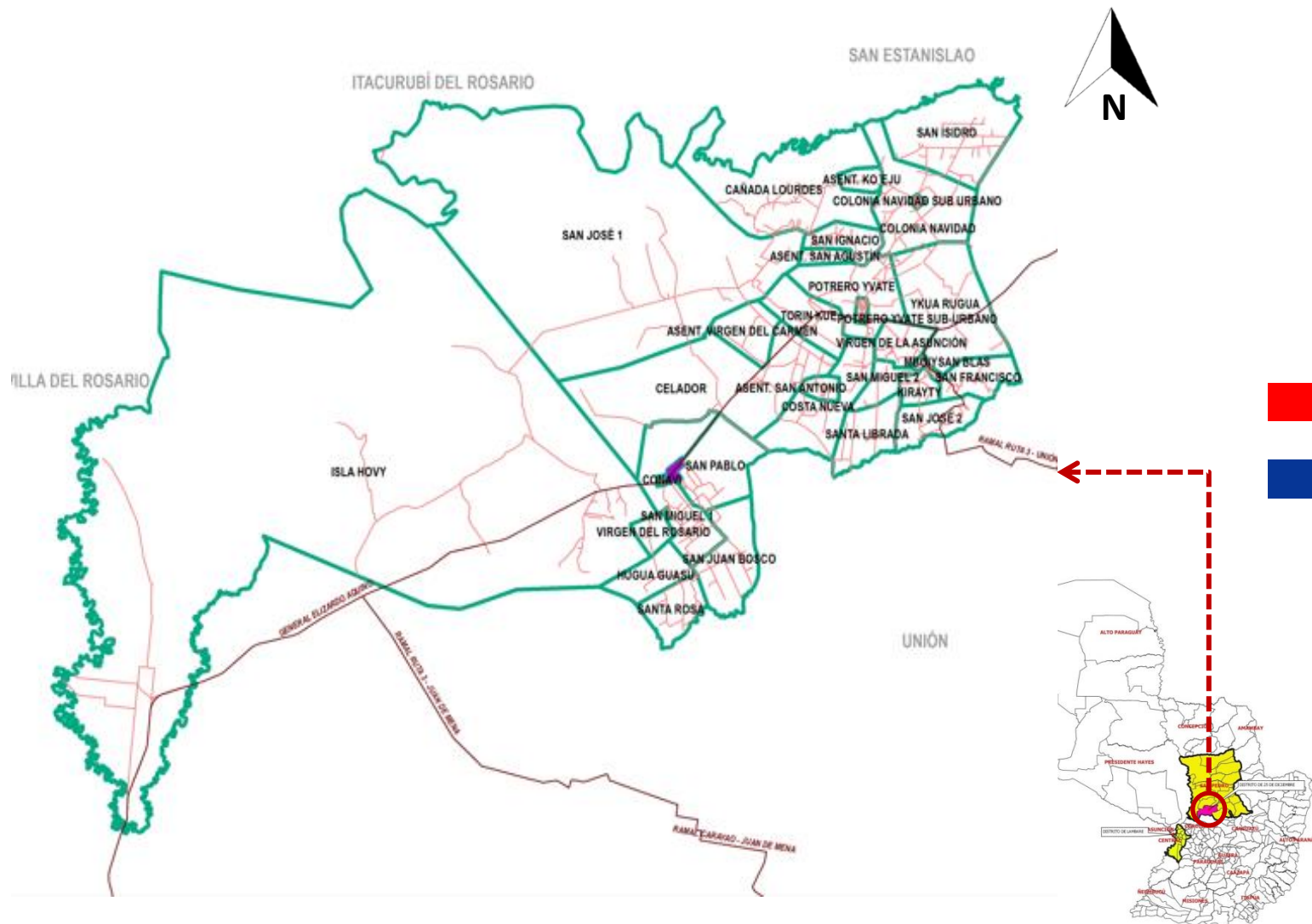



# Estructura Operativa del Censo Experimental 2022

**1** Coordinador Operativo INE

**2** Jefes Distritales

**13** Jefes Zonales

**437** Supervisores  
**1** Responsable de Viviendas Colectivas Especiales

**2.181** Censistas

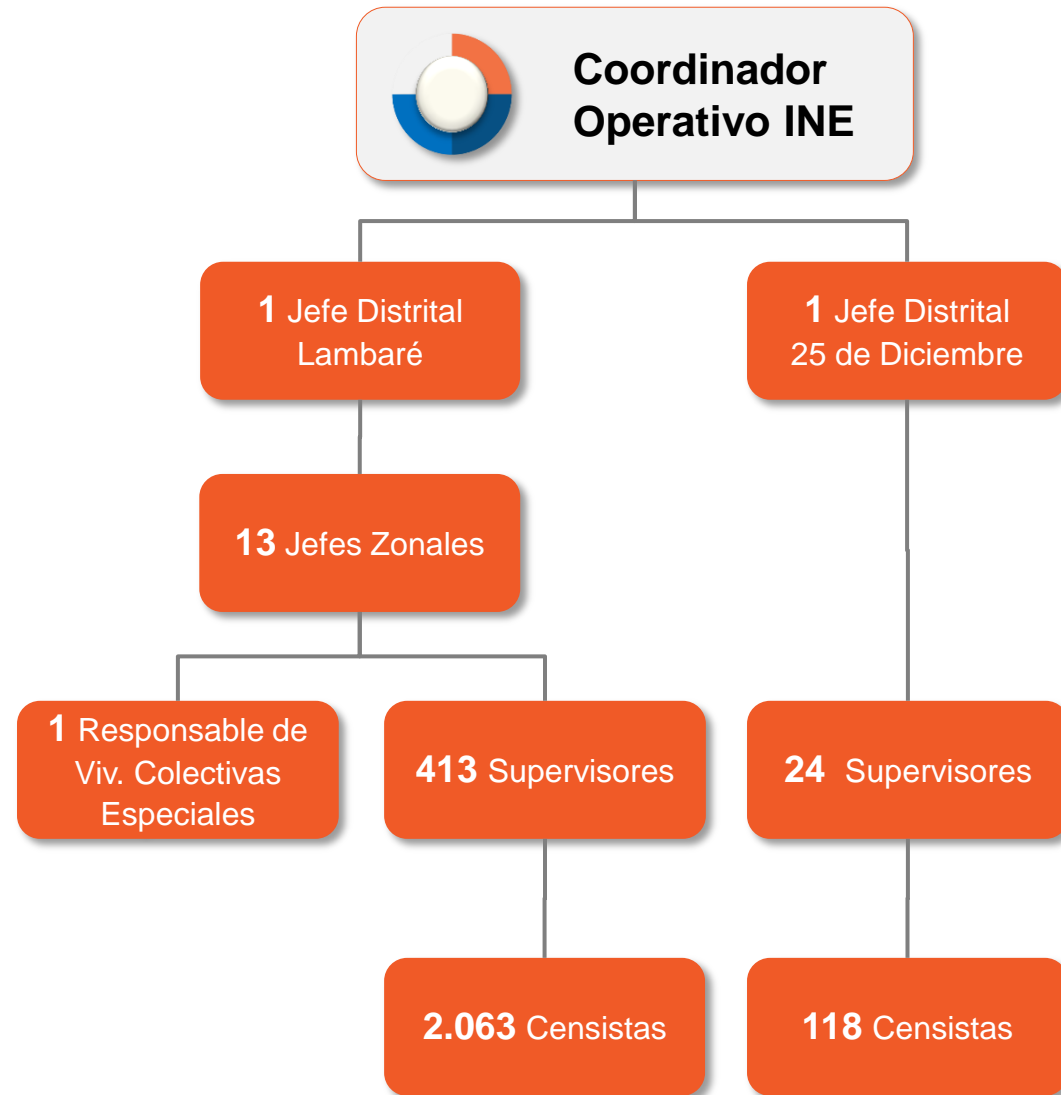

*El personal requerido para realizar el CE será reclutado en los distritos seleccionados*

# Temas a investigar en el CNPV 2022

## Características de la vivienda y de la población

### VIVIENDA y HOGAR

- Servicios básicos
- Tenencia de bienes
- Materialidad
- Estructura del hogar



### POBLACIÓN

- Sexo, edad
- Educación, idioma, estado civil, tenencia y número de cédula de identidad
- Discapacidad
- Empleo, actividad laboral
- Fecundidad, mortalidad
- Migración
- Pertenencia étnica
- Población Afrodescendiente

El cuestionario a ser aplicado contiene un total **de 79 preguntas**, divididas en cuatro secciones: **Localización Geográfica** (2 preguntas), **Vivienda** (12 preguntas), **Hogar** (20 preguntas) y **Población** (45 preguntas).

# ¡Muchas gracias!



Naciones Unidas e/ Centeno  
Fernando de la Mora, Z.N.  
Tel.: (595-21) 677 920/1  
[www.ine.gov.py](http://www.ine.gov.py)



Instituto Nacional de Estadística – Paraguay



@INE\_Paraguay



@ine\_paraguay



Instituto Nacional de Estadística – INE Paraguay



Instituto  
**NACIONAL** de  
**ESTADÍSTICA**

 TETĀ REKUĀI  
GOBIERNO NACIONAL

*Paraguay  
de la gente*