

EPHC 2020 POBLACIÓN JUVENIL

POBLACIÓN

La población de **15 a 29 años** de edad en el segundo trimestre del año 2020 fue de aproximadamente **1.931.000 personas**: 942.000 hombres y 989.000 mujeres, lo que representa al **27% de la población total de Paraguay**^{1/}. Alrededor 1.255.000 jóvenes viven en áreas urbanas de país y cerca 676.000 en áreas rurales



Del total de la población de Paraguay, **27%** representa la población juvenil de 15 a 29 años de edad.



Fuente: DGEEC. Encuesta Permanente de Hogares Continua, segundo trimestre 2020.
1/ No incluye los departamentos de Boquerón y Alto Paraguay.

EDUCACIÓN

Aproximadamente la mitad de los jóvenes de 15 a 24 años de edad (**50,4%**) asiste a una **institución de enseñanza formal**, siendo la asistencia superior en áreas urbanas en relación a las rurales (54,8% vs. 41,9%).

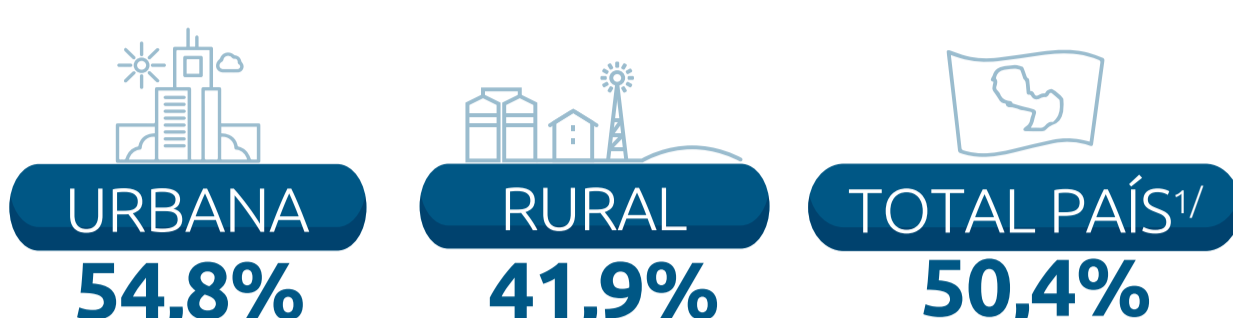

Fuente: DGEEC. Encuesta Permanente de Hogares Continua, primer trimestre 2020.
^{1/} No incluye los departamentos de Boquerón y Alto Paraguay.

MERCADO LABORAL

Los indicadores del mercado laboral dan cuenta de que para el segundo trimestre del año 2020 la **fuerza de trabajo** (población económicamente activa) estuvo compuesta por **1.151.000 personas** de 15 a 29 años de edad, de las cuales **692.000 son hombres y 459.000 mujeres**.

La población fuera de la **fuerza de trabajo** (inactivos económicamente) ascendió a alrededor de **778.000 jóvenes**, compuesta por 249.000 hombres y 529.000 mujeres. En tanto que la **población juvenil ocupada** abarcó **989.000 personas**, donde 610.000 fueron hombres y 379.000, mujeres.



En cuanto a las dificultades de acceso al trabajo, en el segundo trimestre del 2020 se constató que aproximadamente 376.000 jóvenes se encontraron en dicha situación, al sumar **161.500 desocupados, 83.700 subocupados por insuficiencia de tiempo de trabajo y 130.800 inactivos circunstanciales** (disponibles para trabajar pero no buscaron trabajo por razones relacionadas a la pandemia)

Fuente: DGEEC. Encuesta Permanente de Hogares Continua, segundo trimestre 2020.

La población juvenil que solo **estudia** abarcó el **19,9%**, quienes solo **trabajan** concentraron **48,3%**; quienes **no estudian ni trabajan** representaron al **12,9%** y los que combinan **el estudio con el trabajo** **19,0%**.

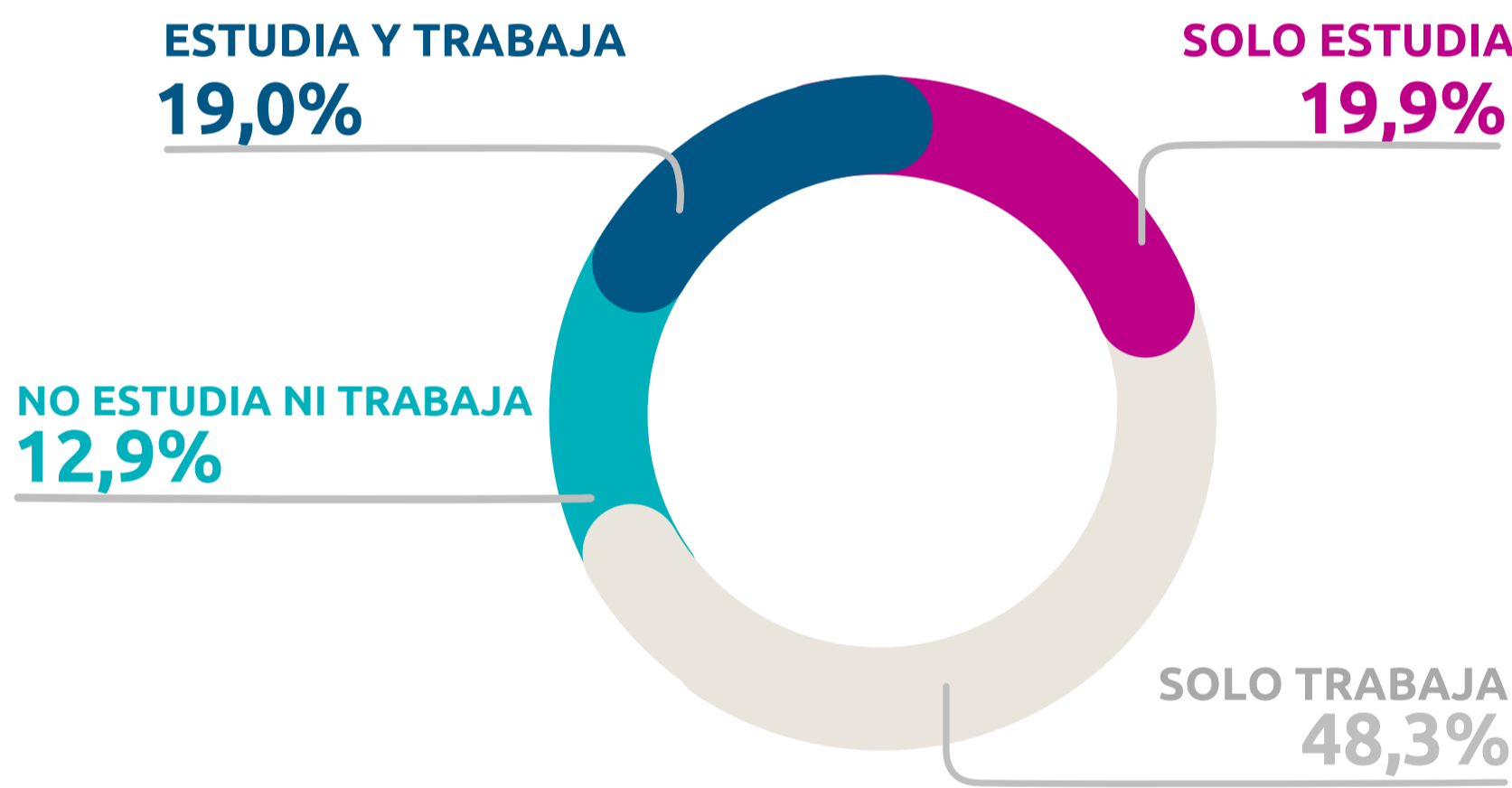

Fuente: DGEEC. Encuesta Permanente de Hogares Continua, primer trimestre 2020.

TIC

En cuanto a acceso a internet, en el año 2019 se observó que el **83% de la población de 15 a 19 años utilizó internet**, mientras que en el grupo de edad de **20 a 24 años de edad la utilización de internet fue del 91%** y entre los de **25 a 29 años 92%**.

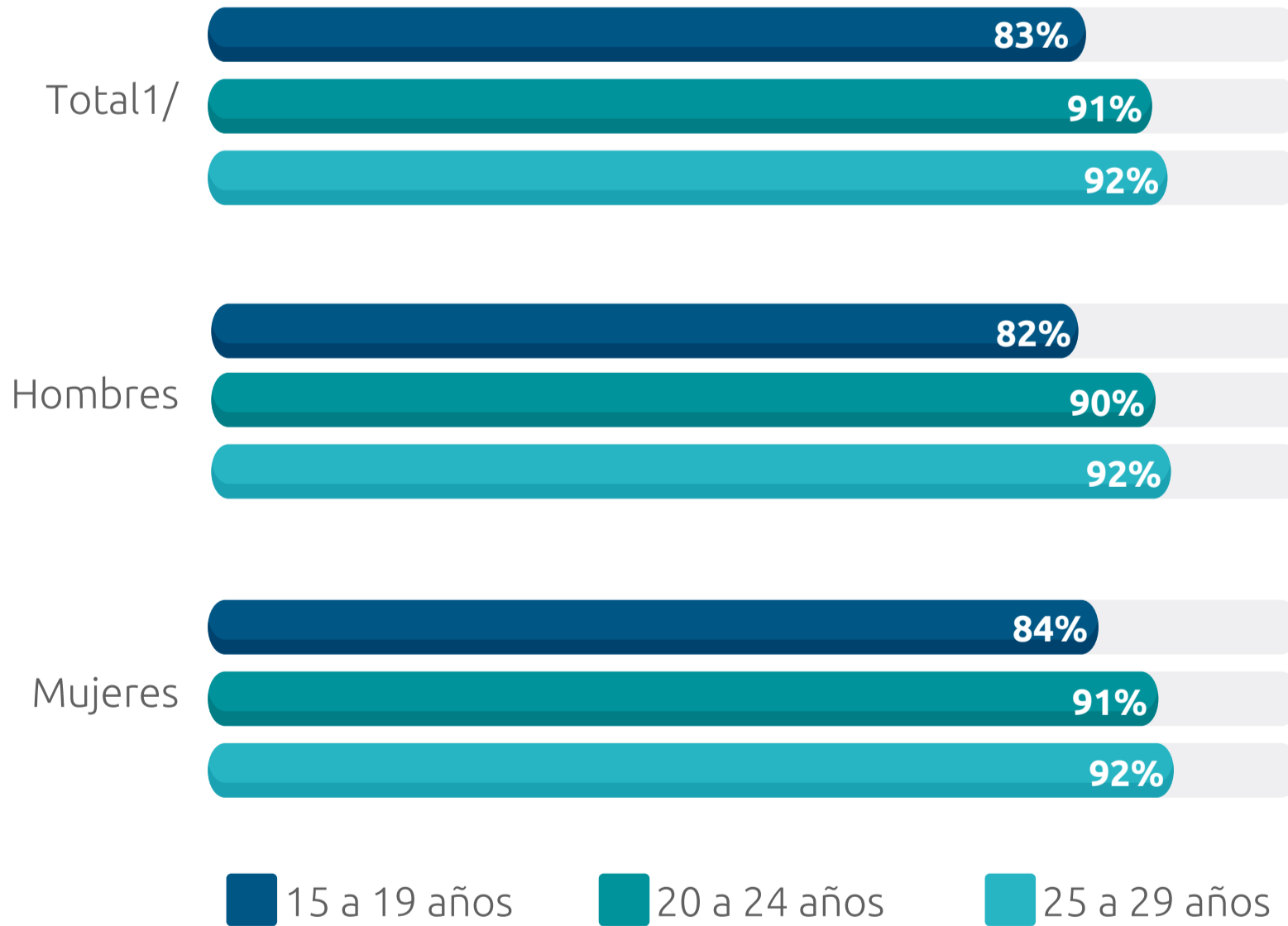

Los motivos de utilización del servicio mostraron que **mensajería instantánea** ocupa el primer lugar (**99%**), luego las **redes sociales** (**93%**), las **comunicaciones telefónicas** (**85%**), el uso o **descarga de juegos, videos o películas** (**74%**) y los **correos electrónicos** (**46%**), entre otros.

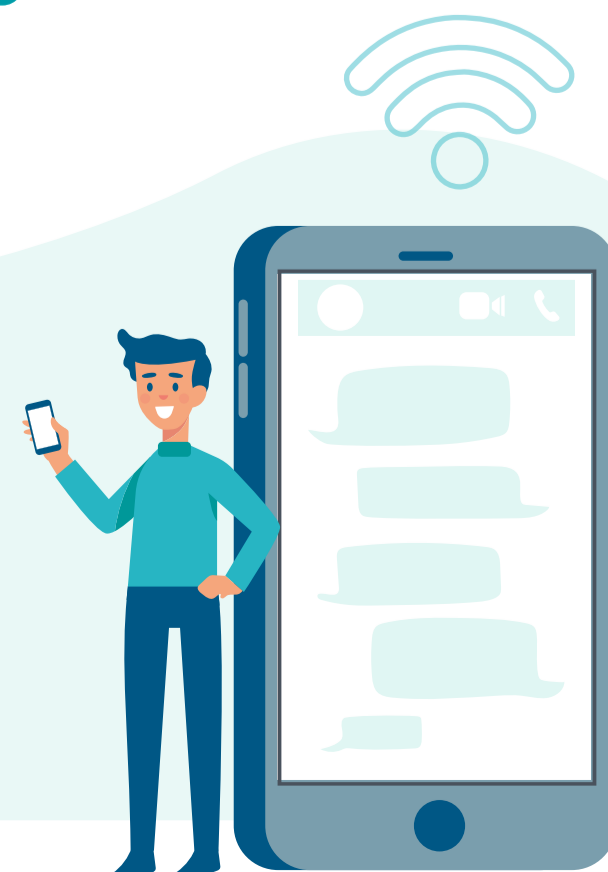
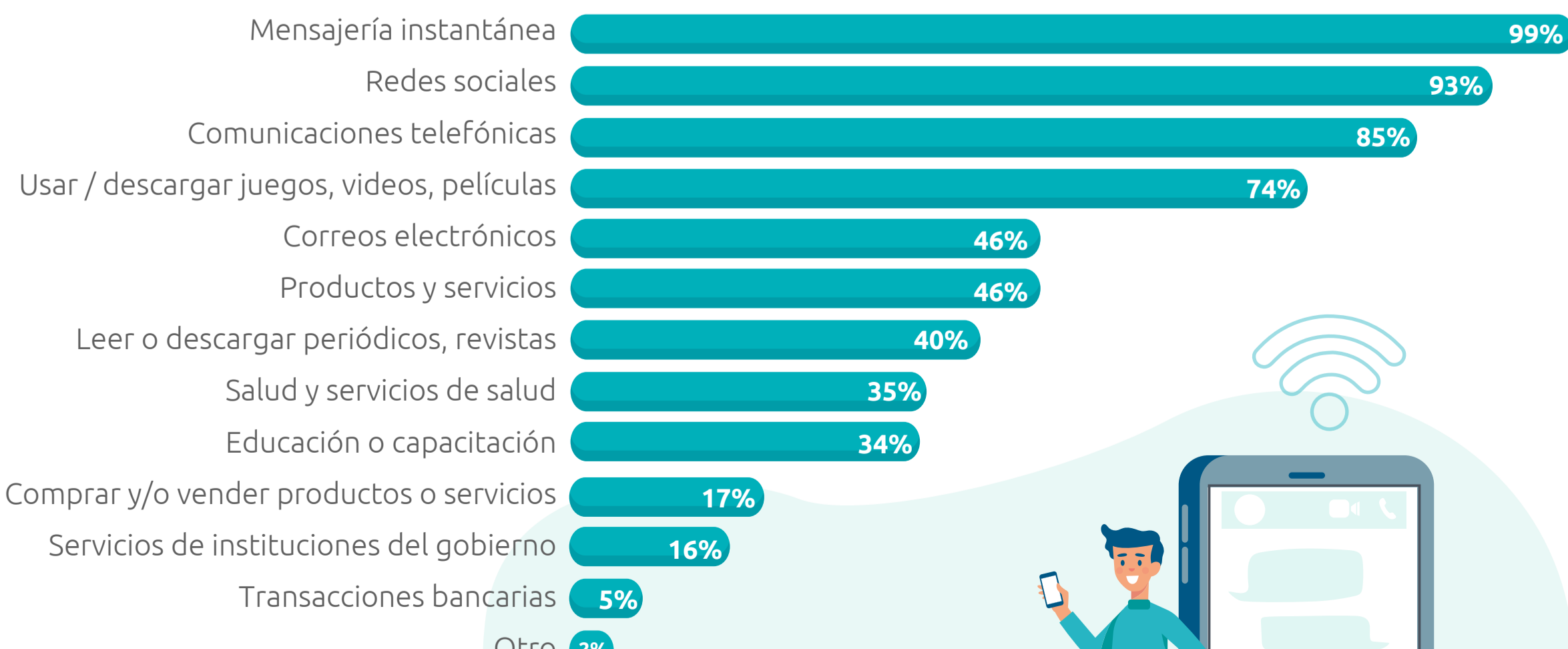

Fuente: DGEEC. Encuesta Permanente de Hogares Continua 2019.