

12

Estadísticas Policiales

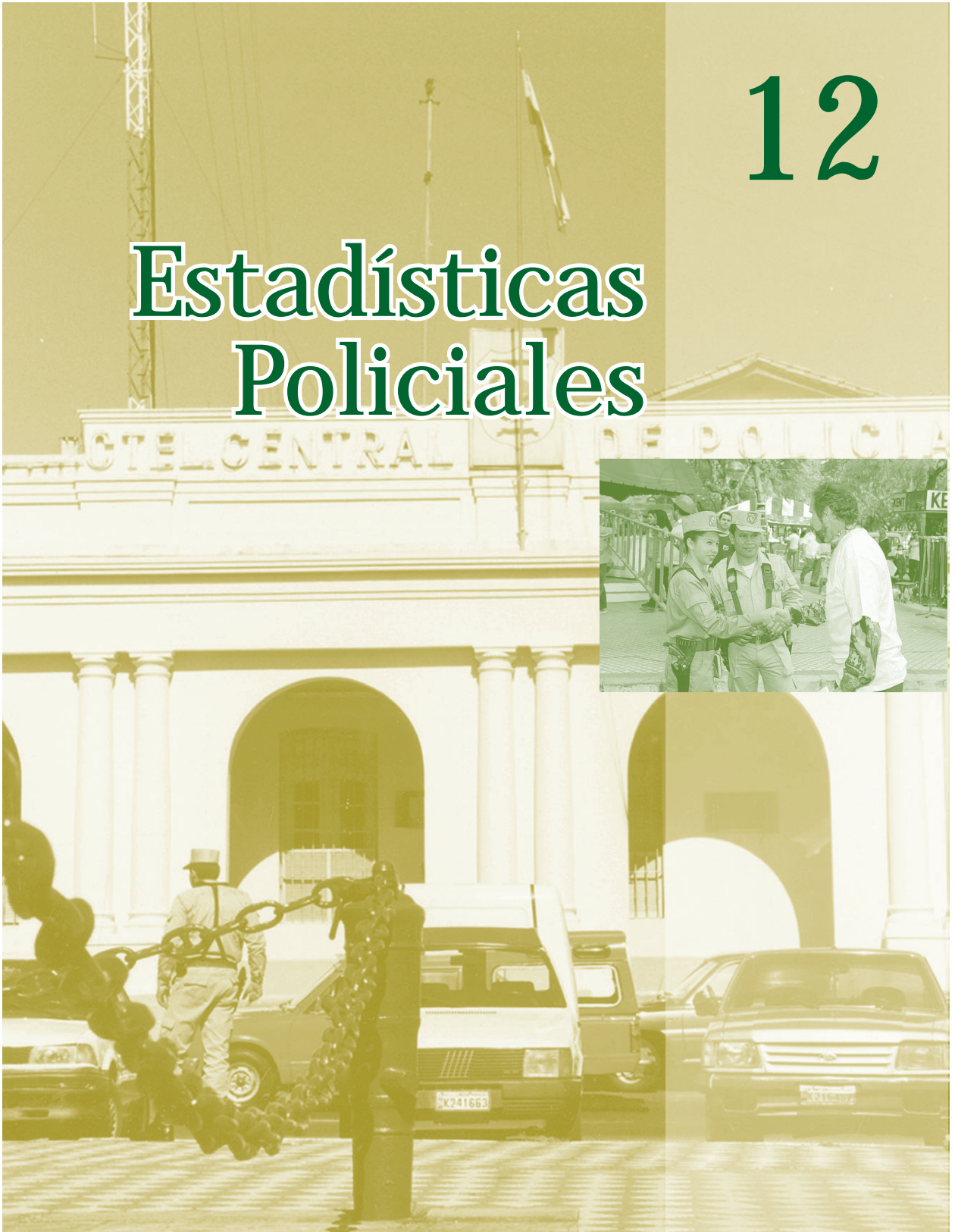

● 12. Estadísticas Policiales

CUADRO 12.1.1.

DOCUMENTOS EXPEDIDOS POR EL DEPARTAMENTO DE IDENTIFICACIONES POR AÑO Y TIPO, SEGÚN MES. PERIODO 2003-2004

MES	2003				2004			
	TOTAL	CÉDULA DE IDENTIDAD	CERTIFICADO DE ANTECEDENTES	PASAPORTE	TOTAL	CÉDULA DE IDENTIDAD	CERTIFICADO DE ANTECEDENTES	PASAPORTE
TOTAL	470.526	350.771	95.058	24.697	485.285	369.435	91.801	24.049
Enero	66.894	50.706	13.147	3.041	54.768	41.884	10.461	2.423
Febrero	58.654	42.853	13.808	1.993	54.586	37.813	14.449	2.324
Marzo	46.343	34.816	9.662	1.865	46.522	33.038	11.203	2.281
Abril	34.163	26.962	5.613	1.588	36.332	29.835	5.981	516
Mayo	33.298	24.580	6.854	1.864	28.809	22.176	4.459	2.174
Junio	31.636	23.189	6.477	1.970	34.450	27.832	5.885	733
Julio	38.738	30.562	6.833	1.343	47.035	35.954	6.030	5.051
Agosto	28.841	22.125	5.861	855	34.197	26.357	5.593	2.247
Septiembre	37.416	25.581	8.667	3.168	37.117	27.688	7.235	2.194
Octubre	36.730	27.570	6.431	2.729	40.162	32.074	5.933	2.155
Noviembre	26.846	18.525	6.069	2.252	36.925	28.057	7.605	1.263
Diciembre	30.967	23.302	5.636	2.029	34.382	26.727	6.967	688

FUENTE: Policía Nacional

DOCUMENTOS EXPEDIDOS POR EL DEPARTAMENTO DE IDENTIFICACIONES. PERIODO 2003-2004

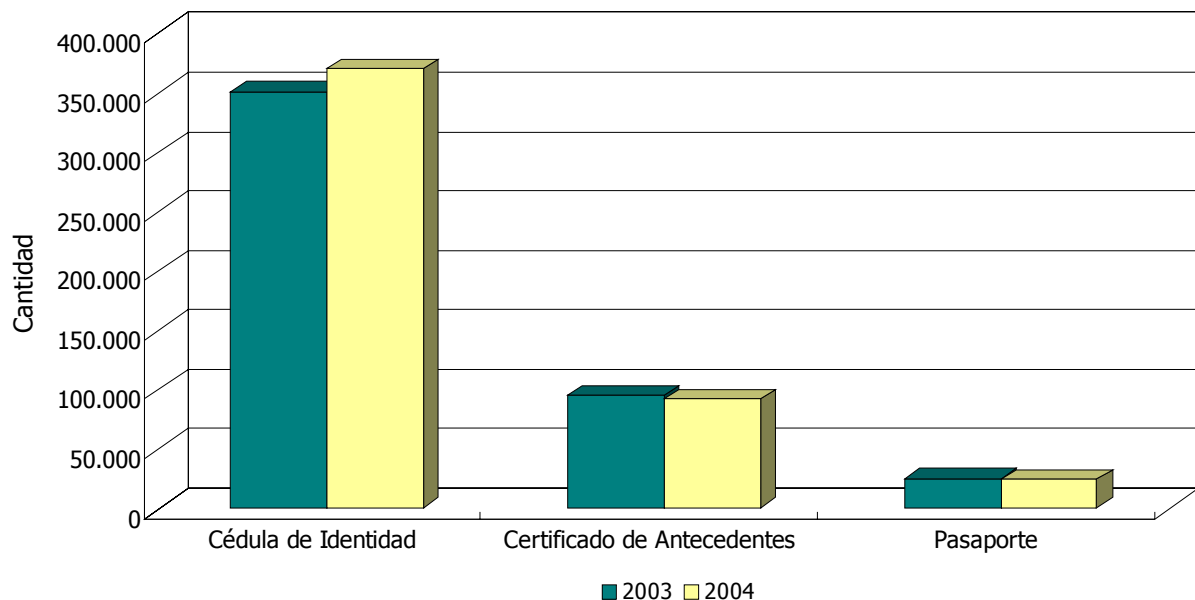

Cuadro 12.1.1

● 12. Estadísticas Policiales

CUADRO 12.1.2.

COACCIÓN Y TENTATIVA DE COACCIÓN SEXUAL^{1/} POR AÑO Y SEXO, SEGÚN MES. PERIODO 2003-2004

MES	COACCIÓN SEXUAL				TENTATIVA DE COACCIÓN SEXUAL			
	2003		2004		2003		2004	
	HOMBRES	MUJERES	HOMBRES	MUJERES	HOMBRES	MUJERES	HOMBRES	MUJERES
TOTAL	34	318	26	293	4	94	11	93
Enero	3	31	1	23	-	8	1	5
Febrero	1	18	4	32	1	6	2	7
Marzo	1	30	2	25	-	11	1	13
Abril	1	17	1	26	1	2	-	5
Mayo	-	20	-	13	1	6	-	4
Junio	-	22	3	20	-	12	-	6
Julio	3	28	3	19	-	7	-	8
Agosto	6	23	1	16	-	6	2	8
Setiembre	6	25	4	31	-	11	-	9
Octubre	4	49	4	24	-	7	2	8
Noviembre	6	31	3	38	1	8	1	12
Diciembre	3	24	-	26	-	10	2	8

1/ Nueva denominación de violación según Código Penal vigente.

FUENTE: Policía Nacional

CUADRO 12.1.3.

CASOS DE SUICIDIO Y TENTATIVA DE SUICIDIO POR AÑO Y SEXO, SEGÚN MES DE OCURRENCIA. PERIODO 2003-2004

MES	SUICIDIO				TENTATIVA DE SUICIDIO			
	2003		2004		2003		2004	
	HOMBRES	MUJERES	HOMBRES	MUJERES	HOMBRES	MUJERES	HOMBRES	MUJERES
TOTAL	200	52	232	90	57	36	75	82
Enero	19	4	11	6	2	4	6	3
Febrero	12	8	20	2	6	2	10	12
Marzo	16	5	20	8	4	1	6	7
Abril	14	1	24	6	6	1	6	4
Mayo	13	6	18	4	1	2	4	5
Junio	12	7	11	7	3	2	-	4
Julio	10	2	16	5	4	7	5	5
Agosto	19	5	17	12	4	4	7	8
Setiembre	15	3	20	9	10	5	12	8
Octubre	22	5	22	10	6	3	9	8
Noviembre	16	2	25	13	5	2	4	10
Diciembre	32	4	28	8	6	3	6	8

FUENTE: Policía Nacional

● 12. Estadísticas Policiales

CUADRO 12.2.1.
NÚMERO DE PERSONAS AFECTADAS EN ACCIDENTES DE TRÁNSITO POR GRAVEDAD Y SEXO,
SEGÚN GRUPOS DE EDAD. AÑO 2004

GRUPOS DE EDAD	TOTAL			LESIÓN CORPORAL			HOMICIDIO		
	TOTAL	HOMBRES	MUJERES	TOTAL	HOMBRES	MUJERES	TOTAL	HOMBRES	MUJERES
TOTAL	4.616	1220	3396	3952	1094	2858	664	126	538
0 a 12 años	305	127	178	260	109	151	45	18	27
13 a 17 años	623	222	401	541	201	340	82	21	61
18 a 29 años	1.516	326	1190	1352	301	1051	164	25	139
30 a 39 años	744	162	582	646	146	500	98	16	82
40 a 49 años	463	91	372	373	78	295	90	13	77
50 a 59 años	254	64	190	204	52	152	50	12	38
60 y más	220	79	141	157	62	95	63	17	46
Ignorado	491	149	342	419	145	274	72	4	68

FUENTE: Policía Nacional

CUADRO 12.2.2.
ACCIDENTES DE TRÁNSITO REGISTRADOS EN EL INTERIOR DEL PAÍS POR TIPO DE ACCIDENTE,
SEGÚN AÑO Y MES. PERIODO 2003-2004

AÑO Y MES	TOTAL	TIPO DE ACCIDENTE						
		CHOQUE	ROCE	VUELCO	ARROLLAMIENTO	INCENDIO	CASUAL	OTROS
AÑO 2003	2.213	1.500	513	105	41	1	49	4
Enero	175	124	35	8	3	-	5	-
Febrero	185	136	35	8	1	-	4	1
Marzo	178	121	33	12	4	-	7	1
Abril	179	113	49	7	5	-	5	-
Mayo	187	126	44	6	6	-	5	-
Junio	186	132	37	12	2	-	3	-
Julio	159	104	44	8	1	-	2	-
Agosto	209	130	61	10	3	-	4	1
Setiembre	200	127	51	13	5	-	4	-
Octubre	172	117	40	10	1	-	3	1
Noviembre	184	141	31	5	4	-	3	-
Diciembre	199	129	53	6	6	1	4	-
AÑO 2004	1.847	1.278	396	80	38	7	33	15
Enero	144	107	28	5	2	-	1	1
Febrero	171	116	41	7	3	-	1	3
Marzo	184	135	37	4	4	-	4	-
Abril	152	98	36	8	3	1	6	-
Mayo	141	96	32	5	5	-	2	1
Junio	171	128	30	6	3	1	2	1
Julio	160	109	34	6	3	-	7	1
Agosto	144	87	33	11	4	3	4	2
Setiembre	139	99	27	6	3	1	3	-
Octubre	125	84	31	8	-	-	2	-
Noviembre	149	107	29	7	2	-	1	3
Diciembre	167	112	38	7	6	1	-	3

FUENTE: Policía Caminera. Ministerio de Obras Públicas y Comunicaciones

12. Estadísticas Policiales

CUADRO 12.2.3. ACCIDENTES DE TRÁNSITO REGISTRADOS EN EL INTERIOR DEL PAÍS POR MES, SEGÚN POSIBLES CAUSAS. PERIODO 2002-2004

POSIBLES CAUSAS	2004												
	TOTAL	ENE.	FEB.	MAR.	ABR.	MAY.	JUN.	JUL.	AGO.	SET.	OCT.	NOV.	DIC.
TOTAL	1.847	144	171	184	152	141	171	160	144	139	125	149	167
Adelantamiento indebido	53	3	7	9	8	4	3	2	9	1	1	2	4
Animales sueltos en las rutas	30	4	2	2	2	5	4	2	2	3	1	1	2
Casuales	31	2	-	2	7	1	6	3	4	3	2	-	1
Conductor en estado de ebriedad	16	3	3	1	1	2	1	3	-	1	-	1	-
Desperfectos de rutas	3	-	-	1	-	-	-	1	-	1	-	-	-
Desperfectos mecánicos	34	1	4	5	2	1	4	5	-	-	1	2	-
Dormir en el volante	1	-	-	-	-	-	-	-	-	-	-	1	-
Encandilamiento	8	-	1	2	1	-	-	-	-	1	-	1	2
Estacionarse sin luz sobre la ruta	4	-	-	-	-	-	1	-	1	-	1	1	-
Estacionarse sobre la ruta	8	1	1	-	-	2	-	1	-	1	-	-	2
Exceso de carga	1	-	-	-	-	-	-	-	-	-	-	-	-
Exceso de velocidad	74	8	5	6	12	7	10	5	5	6	4	2	4
Imprudencia del conductor	1.350	102	125	128	102	99	120	117	106	105	100	115	131
Imprudencia del peatón	53	2	5	4	3	5	4	5	5	2	3	5	10
Nebulina	1	-	-	-	-	-	1	-	-	-	-	-	-
No conservar distancia	402	12	10	12	5	7	9	8	5	7	7	12	7
No conservar su lado	14	1	-	1	2	2	2	-	2	2	-	1	1
No hacer señal para maniobrar	11	6	2	2	-	-	1	2	-	-	1	2	1
Reventón de cubiertas	21	14	5	2	1	1	2	-	1	2	1	2	-
Rutas mojadas	19	9	1	3	2	3	2	4	4	2	3	1	1
Otras causas	26	18	-	4	4	2	1	2	-	2	-	-	1

FUENTE: Policía Caminera. Ministerio de Obras Públicas y Comunicaciones

ACCIDENTES DE TRÁNSITO OCURRIDOS EN EL INTERIOR DEL PAÍS POR MES. AÑO 2004

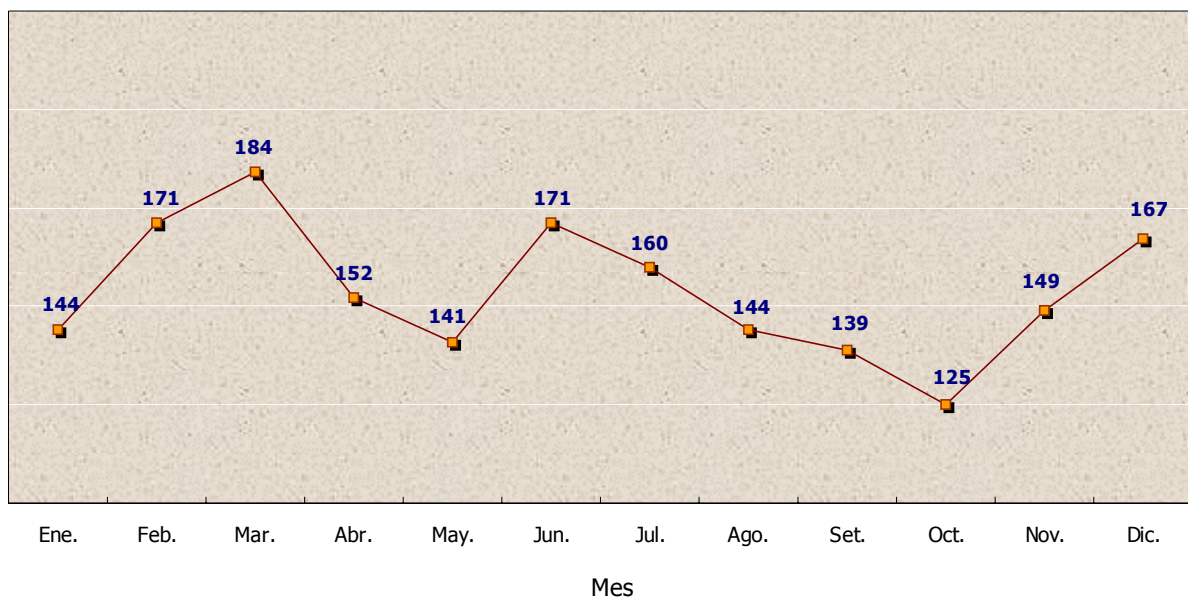

Cuadro 12.2.3

● 12. Estadísticas Policiales

CUADRO 12.2.4.

ACCIDENTES DE TRÁNSITO DISTRIBUIDOS POR HORAS EN TODAS LAS RUTAS, SEGÚN MES. AÑO 2004

MES	TOTAL	HORAS							
		00:00 a 02:59	03:00 a 05:59	06:00 a 08:59	09:00 a 11:59	12:00 a 14:59	15:00 a 17:59	18:00 a 20:59	21:00 a 23:59
TOTAL	1.847	49	110	267	313	272	332	357	147
Enero	144	2	7	18	30	19	36	25	7
Febrero	171	7	7	22	31	28	28	26	22
Marzo	184	6	12	27	18	30	37	41	13
Abril	152	5	11	19	23	21	32	32	9
Mayo	141	4	9	16	26	27	22	31	6
Junio	171	7	17	23	25	23	28	38	10
Julio	160	5	11	24	30	25	27	30	8
Agosto	144	7	7	16	31	15	24	34	10
Setiembre	139	2	7	29	22	21	20	21	17
Octubre	125	1	8	22	17	18	21	26	12
Noviembre	149	1	3	21	25	27	28	23	21
Diciembre	167	2	11	30	35	18	29	30	12

FUENTE: Policía Caminera. Ministerio de Obras Públicas y Comunicaciones

**ACCIDENTES DE TRÁNSITO OCURRIDOS EN EL INTERIOR DEL PAÍS
DISTRIBUIDOS POR HORAS.
AÑO 2004**

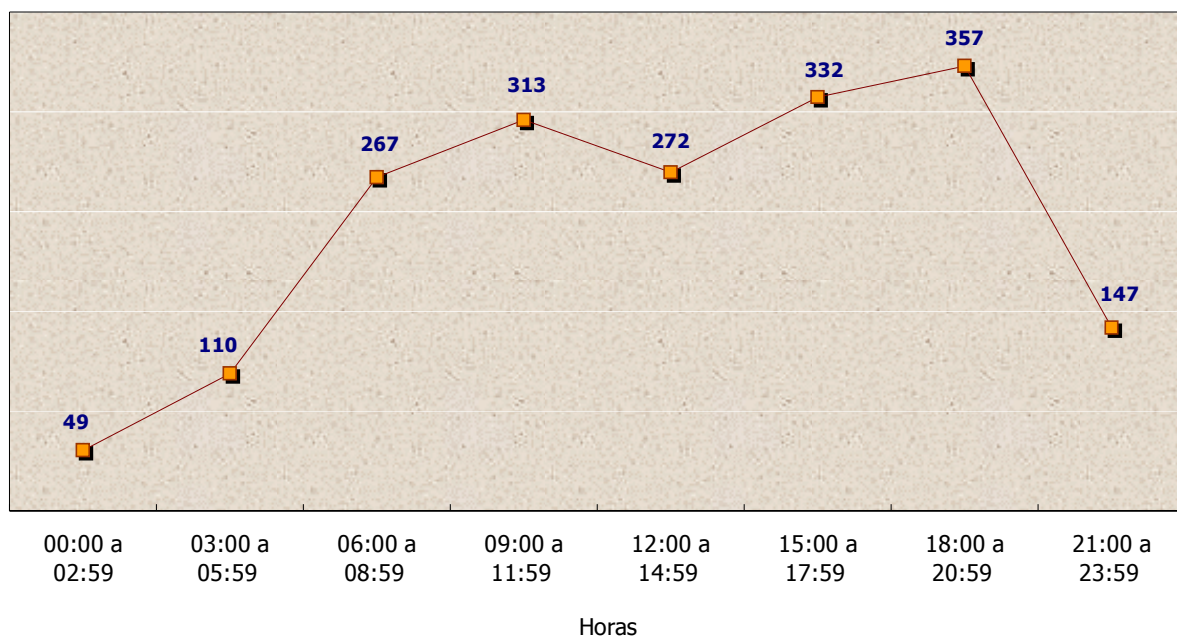

Cuadro 12.2.4

● 12. Estadísticas Policiales

CUADRO 12.2.5.
VÍCTIMAS EN ACCIDENTES DE TRÁNSITO REGISTRADOS EN EL INTERIOR DEL PAÍS POR GRAVEDAD
Y SEXO, SEGÚN MES. AÑO 2004

MES	TOTAL			HERIDOS			MUERTOS		
	TOTAL	HOMBRES	MUJERES	TOTAL	HOMBRES	MUJERES	TOTAL	HOMBRES	MUJERES
TOTAL	993	723	270	849	612	237	144	111	33
Enero	92	63	29	83	55	28	9	8	1
Febrero	89	68	21	75	56	19	14	12	2
Marzo	103	77	26	91	67	24	12	10	2
Abril	99	63	36	84	52	32	15	11	4
Mayo	52	41	11	43	34	9	9	7	2
Junio	76	62	14	62	49	13	14	13	1
Julio	80	52	28	62	37	25	18	15	3
Agosto	79	65	14	68	56	12	11	9	2
Setiembre	68	44	24	58	40	18	10	4	6
Octubre	64	46	18	52	38	14	12	8	4
Noviembre	128	93	35	118	87	31	10	6	4
Diciembre	63	49	14	53	41	12	10	8	2

FUENTE: Policía Caminera. Ministerio de Obras Públicas y Comunicaciones

CUADRO 12.2.6.
VÍCTIMAS EN ACCIDENTES DE TRÁNSITO REGISTRADOS EN ASUNCIÓN E INTERIOR
DEL PAÍS, SEGÚN MES. AÑO 2004

MES	TOTAL			HERIDOS			MUERTOS		
	TOTAL	ASUNCIÓN	INTERIOR	TOTAL	ASUNCIÓN	INTERIOR	TOTAL	ASUNCIÓN	INTERIOR
TOTAL	1.724	731	993	1.542	693	849	182	38	144
Enero	158	66	92	148	65	83	10	1	9
Febrero	145	56	89	130	55	75	15	1	14
Marzo	149	46	103	135	44	91	14	2	12
Abril	139	40	99	120	36	84	19	4	15
Mayo	107	55	52	95	52	43	12	3	9
Junio	146	70	76	127	65	62	19	5	14
Julio	136	56	80	117	55	62	19	1	18
Agosto	146	67	79	133	65	68	13	2	11
Setiembre	162	94	68	144	86	58	18	8	10
Octubre	129	65	64	115	63	52	14	2	12
Noviembre	192	64	128	177	59	118	15	5	10
Diciembre	115	52	63	101	48	53	14	4	10

FUENTES: Policía Nacional
Policía Caminera

● 12. Estadísticas Policiales

CUADRO 12.2.7.
ACCIDENTES DE TRÁNSITO OCURRIDOS EN EL INTERIOR DEL PAÍS POR DÍA, SEGÚN MES. AÑO 2004

MES	TOTAL	DÍA						
		LUNES	MARTES	MIÉRCOLES	JUEVES	VIERNES	SÁBADO	DOMINGO
TOTAL	1.847	245	245	277	223	293	309	255
Enero	144	11	24	24	15	21	28	21
Febrero	171	28	22	25	12	21	27	36
Marzo	184	25	28	44	20	23	25	19
Abril	152	15	16	23	30	34	22	12
Mayo	141	16	18	24	15	22	27	19
Junio	171	24	24	34	18	22	23	26
Julio	160	22	18	19	30	28	29	14
Agosto	144	20	20	10	24	21	30	19
Setiembre	139	20	18	19	16	17	29	20
Octubre	125	15	17	15	15	23	22	18
Noviembre	149	25	27	17	10	28	23	19
Diciembre	167	24	13	23	18	33	24	32

FUENTE: Policía Caminera. Ministerio de Obras Públicas y Comunicaciones

ACCIDENTES DE TRÁNSITO OCURRIDOS EN EL INTERIOR DEL PAÍS POR DÍA. AÑO 2004

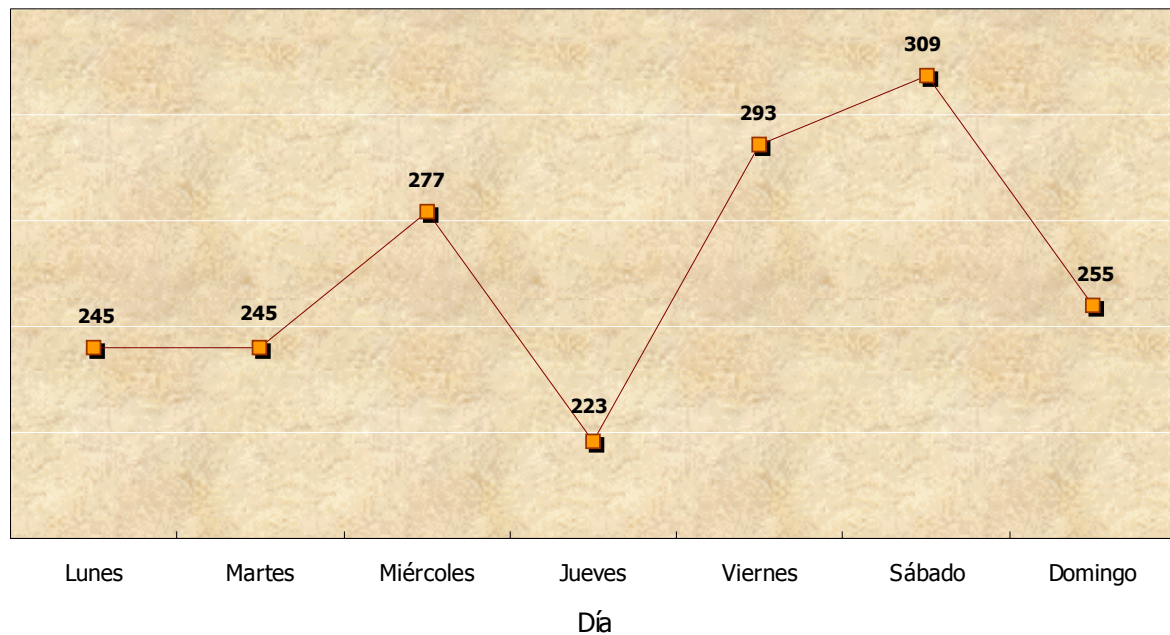

Cuadro 12.2.7

● 12. Estadísticas Policiales

CUADRO 12.2.8.
VÍCTIMAS EN ACCIDENTES DE TRÁNSITO REGISTRADOS EN EL INTERIOR DEL PAÍS POR GRAVEDAD Y SEXO, SEGÚN AÑO. PERIODO 1994-2004

AÑO	TOTAL			HERIDOS			MUERTOS		
	TOTAL	HOMBRES	MUJERES	TOTAL	HOMBRES	MUJERES	TOTAL	HOMBRES	MUJERES
1994	1.556	1.064	492	1.411	961	450	145	103	42
1995	1.885	1.308	577	1.680	1.148	532	205	160	45
1996	1.884	1.302	582	1.678	1.149	529	206	153	53
1997
1998	1.801	1.216	585	1.627	1.091	536	174	125	49
1999	1.949	1.320	629	1.789	1.206	583	160	114	46
2000	1.716	1.214	502	1.519	1.059	460	197	155	42
2001	1.668	1.148	520	1.505	1.026	479	163	122	41
2002	1.401	948	453	1.258	858	400	143	90	53
2003	1.356	932	424	1.227	830	397	129	102	27
2004	993	723	270	849	612	237	144	111	33

FUENTE: Policía Caminera. Ministerio de Obras Públicas y Comunicaciones

CUADRO 12.2.9.
ACCIDENTES DE TRÁNSITO POR MES, SEGÚN RUTA Y RAMAL. AÑO 2004

RUTA	TOTAL	MES											
		ENE.	FEB.	MAR.	ABR.	MAY.	JUN.	JUL.	AGO.	SET.	OCT.	NOV.	DIC.
TOTAL	1.847	144	171	184	152	141	171	160	144	139	125	149	167
RUTA	1.783	124	164	179	149	135	167	157	141	135	122	146	164
1	148	7	17	21	15	19	9	17	7	9	7	9	11
2	805	58	77	81	56	54	77	80	76	58	52	62	74
3	35	-	-	4	3	5	7	3	2	2	3	4	2
4	2	-	-	-	-	-	-	1	1	-	-	-	-
5	12	2	-	2	1	1	-	-	-	-	-	3	3
6	86	10	6	8	11	5	10	7	4	9	3	5	8
7	315	14	31	31	22	21	33	24	27	19	29	33	31
8	17	1	-	2	-	3	1	1	1	3	2	1	2
9	53	1	2	1	1	3	6	6	5	5	9	7	7
10	27	2	3	6	2	-	1	2	4	2	2	2	1
11	2	-	-	-	-	-	-	-	-	1	1	-	-
Ruta Cnel. Franco (Concepción-Chaco)	2	-	-	-	1	1	-	-	-	-	-	-	-
Avda. Mariscal López	45	1	2	1	2	3	9	4	5	4	5	4	5
Acceso Sur	11	1	2	-	-	-	-	-	1	1	-	3	3
Julia M. Cueto (San Lorenzo)	6	-	-	-	-	-	-	-	-	-	2	2	2
Super Carretera Hermandarias	111	7	12	13	20	14	10	2	3	7	2	9	12
Otros	106	20	12	9	15	6	4	10	5	15	5	2	3
RAMAL	64	20	7	5	3	6	4	3	3	4	3	3	3
1	25	8	3	2	1	2	1	1	1	2	1	2	1
2	37	12	4	3	2	4	3	2	1	2	1	1	2
Ramal San Lorenzo - Luque	1	-	-	-	-	-	-	-	-	-	1	-	-
Ramal San Lorenzo - Nemby	1	-	-	-	-	-	-	-	1	-	-	-	-

FUENTE: Policía Caminera. Ministerio de Obras Públicas y Comunicaciones

● 12. Estadísticas Policiales

CUADRO 12.3.1.
DENUNCIAS REGISTRADAS Y ACLARADAS EN LAS COMISARIAS DEL PAÍS, SEGÚN TIPO DE DELITO.
AÑO 2004

TIPO DE DELITO	DENUNCIAS		%
	REGISTRADAS	ACLARADAS	
TOTAL	16.412	9.284	56,6
Abandono	6	2	33,3
Abigeato	412	192	46,6
Abuso sexual en niños	110	59	53,6
Abuso sexual en personas bajo tutela	4	3	75,0
Abuso sexual en personas indefensas	1	0	0,0
Accidente casual fatal	122	122	100,0
Acoso sexual	4	4	100,0
Actos exhibicionistas	3	3	100,0
Ahogamiento	163	163	100,0
Amenaza	14	6	42,9
Amenaza de hechos punibles	69	41	59,4
Apropiación	1	0	0,0
Casos de suicidio	322	322	100,0
Coacción extorsiva	8	7	87,5
Coacción sexual (violación)	203	80	39,4
Contaminación del aire	2	2	100,0
Daño material	509	365	71,7
Denigración de la memoria de un muerto	1	0	0,0
Estafa	31	25	80,6
Exposición al peligro del tránsito terrestre	122	115	94,3
Homicidio culposo en accidente de tránsito	605	388	64,1
Homicidio doloso	1.009	312	30,9
Hurto	987	515	52,2
Hurto agravado	345	125	36,2
Hurto especialmente grave	32	3	9,4
Incautación de marihuana / cocaína (drogas)	149	149	100,0
Intoxicación	27	27	100,0
Invasión de inmueble ajeno	150	41	27,3
Lesión	2.523	1.004	39,8
Lesión accidental	156	156	100,0
Lesión culposa en accidente tránsito	2.354	1.703	72,3
Lesión de confianza	17	10	58,8
Lesión grave	11	5	45,5
Maltrato de menores	1	0	0,0
Muerte por electrocución	67	67	100,0
Muerte por fulguración	6	6	100,0
Omisión de auxilio	8	4	50,0
Omisión de aviso de un hecho punible	2	1	50,0
Perjuicio a reservas naturales	23	14	60,9
Perturbación de ceremonias fúnebres	1	1	100,0
Perturbación de instalación de telecomunicaciones	3	2	66,7
Perturbación de la paz de los difuntos	4	2	50,0
Perturbación de la paz pública	104	82	78,8
Perturbación de servicios públicos	6	0	0,0
Procesamiento ilícito de desechos	2	2	100,0
Proxenetismo	11	10	90,9
Robo de vehículos (común y a mano armada)	1.712	1.101	64,3
Robo agravado (asaltos)	287	10	3,5
Robo con resultado de muerte o lesión grave	55	4	7,3
Robo de motocicletas (común y a mano armada)	840	300	35,7
Robo de objetos (común)	561	282	50,3
Robo de objetos a mano armada (agravado)	971	418	43,0
Secuestro	3	1	33,3
Tentativa de abuso sexual en niños	39	22	56,4
Tentativa de coacción sexual	72	48	66,7
Tentativa de homicidio doloso	116	75	64,7
Tentativa de robo	546	436	79,9
Tentativa de secuestro	2	0	0,0
Tentativa de suicidio	157	157	100,0
Toma de rehenes	2	2	100,0
Trata de personas	1	1	100,0
Usurpación de funciones públicas	1	1	100,0
Violación de domicilio	81	55	67,9
Violación de la patria potestad	27	16	59,3
Violencia familiar	229	215	93,9

FUENTE: Policía Nacional