

3

Educación

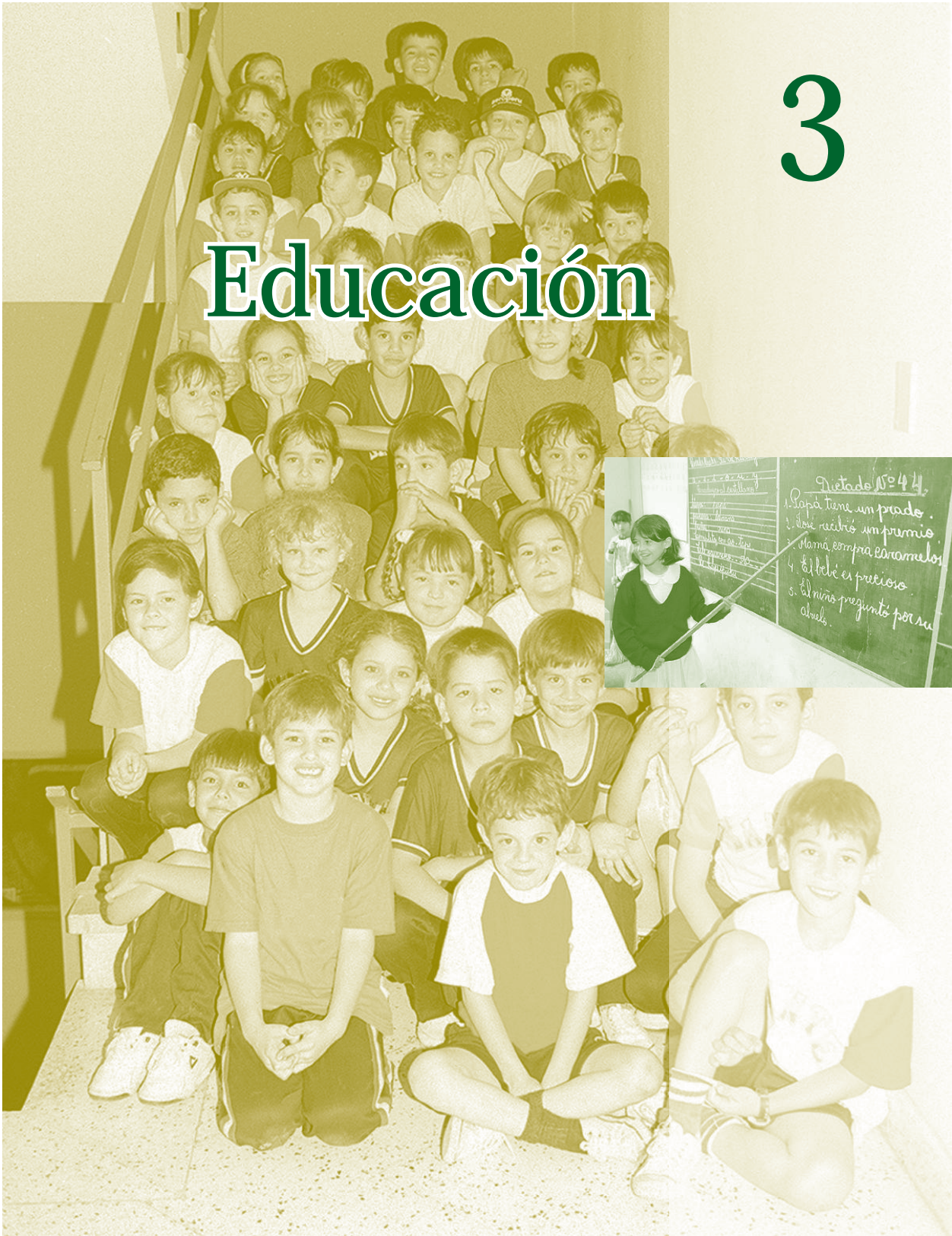

CUADRO 3.1.1.
EDUCACIÓN INICIAL: INSTITUCIONES POR ZONA Y SECTOR, SEGÚN DEPARTAMENTO. AÑO 2003

DEPARTAMENTO	TOTAL				ZONA Y SECTOR							
					URBANA				RURAL			
	TOTAL	OFICIAL	PRIVADO	PRIVADO SUBVEN- CIONADO	TOTAL	OFICIAL	PRIVADO	PRIVADO SUBVEN- CIONADO	TOTAL	OFICIAL	PRIVADO	PRIVADO SUBVEN- CIONADO
Asunción	357	88	179	90	357	88	179	90	-	-	-	-
Concepción	221	190	1	30	48	31	1	16	173	159	-	14
San Pedro	551	523	4	24	54	45	1	8	497	478	3	16
Cordillera	274	247	7	20	67	45	7	15	207	202	-	5
Guairá	237	217	5	15	49	33	3	13	188	184	2	2
Caaguazú	622	578	14	30	99	66	8	25	523	512	6	5
Caazapá	234	226	4	4	29	22	3	4	205	204	1	-
Itapúa	365	317	29	19	105	65	25	15	260	252	4	4
Misiones	104	96	7	1	38	30	7	1	66	66	-	-
Paraguarí	294	279	4	11	53	39	4	10	241	240	-	1
Alto Paraná	447	324	93	30	232	128	77	27	215	196	16	3
Central	861	459	245	157	600	269	208	123	261	190	37	34
Ñeembucú	49	39	-	10	34	24	-	10	15	15	-	-
Amambay	60	46	8	6	38	24	8	6	22	22	-	-
Canindeyú	167	157	10	-	16	12	4	-	151	145	6	-
Pdte. Hayes	120	87	10	23	23	14	3	6	97	73	7	17
Boquerón	44	12	10	22	7	3	1	3	37	9	9	19
Alto Paraguay	20	17	1	2	8	6	-	2	12	11	1	-

No se totaliza a nivel país porque existen instituciones que funcionan en diferentes locales ubicados en más de un departamento. Por ejemplo: El Dante Alighieri es una institución que funciona en un local en Asunción y en otro en el departamento Central y se contabiliza en cada uno de ellos.
Para contabilizar las instituciones se tiene en cuenta que sean única en cada departamento.
Nota: Incluye Educación Indígena y modalidad no escolarizada.

FUENTE: Anuario 2003. Ministerio de Educación y Cultura

● 3. Educación

CUADRO 3.1.2.
EDUCACION INICIAL^{1/}: DOCENTES POR SECTOR, SEGÚN DEPARTAMENTO. AÑO 2003

DEPARTAMENTO	TOTAL	SECTOR		
		OFICIAL	PRIVADO	PRIVADO SUBVENCIONADO
Asunción	1.273	205	768	300
Concepción	290	209	2	79
San Pedro	631	593	5	33
Cordillera	319	279	9	31
Guairá	296	251	10	35
Caaguazú	722	639	20	63
Caazapá	262	247	7	8
Itapúa	484	364	87	33
Misiones	146	123	21	2
Paraguarí	374	344	9	21
Alto Paraná	701	413	212	76
Central	1.832	870	601	361
Ñeembucú	87	55	-	32
Amambay	87	51	21	15
Canindeyú	181	170	11	-
Pdte. Hayes	151	102	18	31
Boquerón	63	13	16	34
Alto Paraguay	23	19	2	2

1/ Comprende dos modalidades: Escolarizada con sus respectivas etapas: maternal, jardín y preescolar; y no escolarizada (PREINOE) implementada en Mitá Roga y otras organizaciones educativas.
 No se puede totalizar a nivel país porque existen docentes que enseñan en más de un departamento y se los contabiliza en cada uno de ellos.
 Nota: Incluye Educación Indígena.

FUENTE: Ministerio de Educación y Cultura

CUADRO 3.1.3.
EDUCACIÓN INICIAL^{1/}: DOCENTES POR ZONA, SEGÚN DEPARTAMENTO. AÑO 2003

DEPARTAMENTO	TOTAL	ZONA	
		URBANA	RURAL
Asunción	1.273	1.273	-
Concepción	290	118	172
San Pedro	631	99	532
Cordillera	319	118	201
Guairá	296	101	195
Caaguazú	722	194	528
Caazapá	262	47	215
Itapúa	484	215	269
Misiones	146	81	65
Paraguarí	374	118	256
Alto Paraná	701	447	254
Central	1.832	1.402	430
Ñeembucú	87	71	16
Amambay	87	66	22
Canindeyú	181	23	158
Pdte. Hayes	151	35	116
Boquerón	63	12	51
Alto Paraguay	23	9	14

1/ Comprende dos modalidades: Escolarizada con sus respectivas etapas: maternal, jardín y preescolar; y no escolarizada (PREINOE) implementada en Mitá Roga y otras organizaciones educativas.
 No se puede totalizar a nivel país porque existen docentes que enseñan en más de un departamento y se los contabiliza en cada uno de ellos.
 Nota: Incluye Educación Indígena.

FUENTE: Ministerio de Educación y Cultura

CUADRO 3.1.4.
EDUCACIÓN INICIAL^{1/}: MATRÍCULA POR SECTOR Y ZONA, SEGÚN DEPARTAMENTO Y SEXO. AÑO 2003

DEPARTAMENTO Y SEXO	TOTAL			SECTOR Y ZONA								
	TOTAL	URBANA	RURAL	OFICIAL			PRIVADO			PRIVADO SUBVENCIONADO		
				TOTAL	URBANA	RURAL	TOTAL	URBANA	RURAL	TOTAL	URBANA	RURAL
TOTAL	145.823	85.084	60.739	105.793	49.283	56.510	19.344	17.595	1.749	20.686	18.206	2.480
Hombres	73.731	42.937	30.794	53.554	24.922	28.632	9.817	8.914	903	10.360	9.101	1.259
Mujeres	72.092	42.147	29.945	52.239	24.361	27.878	9.527	8.681	846	10.326	9.105	1.221
ASUNCIÓN	18.480	18.480	-	5.421	5.421	-	7.607	7.607	-	5.452	5.452	-
Hombres	9.346	9.346	-	2.777	2.777	-	3.866	3.866	-	2.703	2.703	-
Mujeres	9.134	9.134	-	2.644	2.644	-	3.741	3.741	-	2.749	2.749	-
CONCEPCIÓN	5.549	2.698	2.851	4.057	1.349	2.708	55	55	-	1.437	1.294	143
Hombres	2.746	1.316	1.430	2.003	649	1.354	26	26	-	717	641	76
Mujeres	2.803	1.382	1.421	2.054	700	1.354	29	29	-	720	653	67
SAN PEDRO	9.147	1.631	7.516	8.600	1.337	7.263	65	39	26	482	255	227
Hombres	4.628	845	3.783	4.327	688	3.639	36	20	16	265	137	128
Mujeres	4.519	786	3.733	4.273	649	3.624	29	19	10	217	118	99
CORDILLERA	6.647	2.953	3.694	5.851	2.240	3.611	112	112	-	684	601	83
Hombres	3.347	1.446	1.901	2.950	1.087	1.863	58	58	-	339	301	38
Mujeres	3.300	1.507	1.793	2.901	1.153	1.748	54	54	-	345	300	45
GUAIRÁ	5.225	1.899	3.326	4.575	1.301	3.274	109	84	25	541	514	27
Hombres	2.632	957	1.675	2.324	679	1.645	48	35	13	260	243	17
Mujeres	2.593	942	1.651	2.251	622	1.629	61	49	12	281	271	10
CAAGUAZÚ	14.406	4.970	9.436	12.791	3.556	9.235	293	217	76	1.322	1.197	125
Hombres	7.331	2.489	4.842	6.532	1.790	4.742	144	103	41	655	596	59
Mujeres	7.075	2.481	4.594	6.259	1.766	4.493	149	114	35	667	601	66
CAAZAPÁ	3.828	870	2.958	3.611	663	2.948	66	56	10	151	151	-
Hombres	1.932	437	1.495	1.820	329	1.491	33	29	4	79	79	-
Mujeres	1.896	433	1.463	1.791	334	1.457	33	27	6	72	72	-
ITAPÚA	9.562	4.351	5.211	7.869	2.790	5.079	847	769	78	846	792	54
Hombres	4.855	2.189	2.666	3.997	1.405	2.592	436	394	42	422	390	32
Mujeres	4.707	2.162	2.545	3.872	1.385	2.487	411	375	36	424	402	22
MISIONES	2.603	1.620	983	2.395	1.412	983	179	179	-	29	29	-
Hombres	1.300	797	503	1.210	707	503	79	79	-	11	11	-
Mujeres	1.303	823	480	1.185	705	480	100	100	-	18	18	-
PARAGUARÍ	6.022	2.224	3.798	5.504	1.713	3.791	72	72	-	446	439	7
Hombres	3.097	1.151	1.946	2.841	900	1.941	31	31	-	225	220	5
Mujeres	2.925	1.073	1.852	2.663	813	1.850	41	41	-	221	219	2
ALTO PARANÁ	14.904	10.111	4.793	10.754	6.425	4.329	2.701	2.292	409	1.449	1.394	55
Hombres	7.480	5.141	2.339	5.368	3.266	2.102	1.372	1.164	208	740	711	29
Mujeres	7.424	4.970	2.454	5.386	3.159	2.227	1.329	1.128	201	709	683	26
CENTRAL	39.114	28.657	10.457	26.730	18.047	8.683	6.343	5.640	703	6.041	4.970	1.071
Hombres	19.782	14.492	5.290	13.533	9.145	4.388	3.219	2.852	367	3.030	2.495	535
Mujeres	19.332	14.165	5.167	13.197	8.902	4.295	3.124	2.788	336	3.011	2.475	536
ÑEEMBUCÚ	1.461	1.243	218	1.005	787	218	-	-	-	456	456	-
Hombres	743	633	110	514	404	110	-	-	-	229	229	-
Mujeres	718	610	108	491	383	108	-	-	-	227	227	-
AMAMBAY	1.930	1.550	380	1.399	1.019	380	208	208	-	323	323	-
Hombres	957	756	201	675	474	201	110	110	-	172	172	-
Mujeres	973	794	179	724	545	179	98	98	-	151	151	-
CANINDEYÚ	3.344	586	2.758	3.140	515	2.625	204	71	133	-	-	-
Hombres	1.743	307	1.436	1.638	267	1.371	105	40	65	-	-	-
Mujeres	1.601	279	1.322	1.502	248	1.254	99	31	68	-	-	-

● 3. Educación

CUADRO 3.1.4. (Continuación) 2003

DEPARTAMENTO Y SEXO	TOTAL			SECTOR Y ZONA								
	TOTAL	URBANA	RURAL	OFICIAL			PRIVADO			PRIVADO SUBVENCIONADO		
				TOTAL	URBANA	RURAL	TOTAL	URBANA	RURAL	TOTAL	URBANA	RURAL
PDTE. HAYES	2.393	817	1.576	1.594	486	1.108	216	116	100	583	215	368
Hombres	1.193	408	785	790	233	557	113	63	50	290	112	178
Mujeres	1.200	409	791	804	253	551	103	53	50	293	103	190
BOQUERÓN	815	278	537	168	100	68	227	78	149	420	100	320
Hombres	411	141	270	83	50	33	119	44	75	209	47	162
Mujeres	404	137	267	85	50	35	108	34	74	211	53	158
ALTO PARAGUAY	393	146	247	329	122	207	40	-	40	24	24	-
Hombres	208	86	122	172	72	100	22	-	22	14	14	-
Mujeres	185	60	125	157	50	107	18	-	18	10	10	-

1/ Comprende dos modalidades: escolarizada con sus respectivas etapas, maternal, jardín y preescolar; y no escolarizada (PREINOE) implementada en Mitá Roga y otras organizaciones educativas.
Nota: Incluye Educación Indígena.

FUENTE: Anuario 2003. Ministerio de Educación y Cultura

**EDUCACIÓN INICIAL: ALUMNOS MATRICULADOS
POR ZONA Y SECTOR.
AÑO 2003**

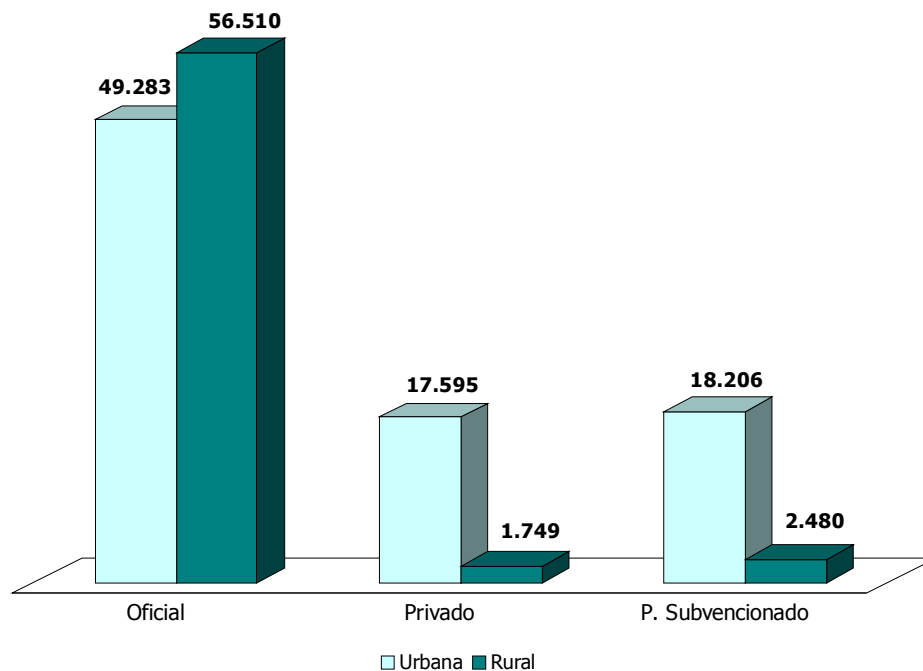

Cuadro 3.1.4

CUADRO 3.2.1. EDUCACIÓN ESCOLAR BÁSICA: INSTITUCIONES ESCOLARES POR CICLO Y ZONA, SEGÚN DEPARTAMENTO Y SECTOR. AÑO 2003

DEPARTAMENTO Y SECTOR	CICLO Y ZONA															
	TOTAL		1º CICLO		2º CICLO		3º CICLO		1º y 2º CICLO		1º y 3º CICLO		2º y 3º CICLO		1º, 2º y 3º CICLO	
	TOTAL	RURAL	TOTAL	URBANA	TOTAL	URBANA	TOTAL	URBANA	TOTAL	URBANA	TOTAL	URBANA	TOTAL	URBANA	TOTAL	URBANA
ASUNCIÓN	362	362	15	15	-	-	77	77	68	68	-	-	-	-	191	191
Oficial	147	147	-	-	-	-	66	66	26	26	-	-	-	-	55	55
Privado	124	124	11	11	-	-	4	4	22	22	-	-	-	-	87	87
P.Subvencionado	81	81	4	4	-	-	7	7	21	21	-	-	-	-	49	49
CONCEPCIÓN	352	352	21	21	19	19	38	38	14	14	13	13	182	182	1	1
Oficial	348	348	19	19	18	18	35	35	12	12	8	8	167	167	1	1
Privado	1	1	-	-	-	-	-	-	-	-	1	1	-	-	-	-
P.Subvencionado	43	43	2	2	1	1	3	3	2	2	5	5	14	14	19	19
SAN PEDRO	909	909	27	27	24	24	145	145	28	28	52	52	488	488	1	1
Oficial	854	854	25	25	22	22	128	128	24	24	50	50	460	460	23	23
Privado	9	9	1	1	1	1	2	2	4	4	1	1	3	3	1	1
P.Subvencionado	46	46	1	1	1	1	15	15	11	11	6	6	19	19	1	1
CORDILLERA	389	389	20	20	15	15	81	81	29	29	52	52	222	222	36	36
Oficial	361	361	16	16	14	14	77	77	27	27	50	50	208	208	26	26
Privado	6	6	1	1	1	1	2	2	1	1	1	1	1	1	1	1
P.Subvencionado	22	22	3	3	1	1	2	2	1	1	1	1	13	13	9	9
GUAIRÁ	357	357	31	31	26	26	56	56	25	25	31	31	188	188	22	22
Oficial	331	331	29	29	26	26	48	48	19	19	29	29	179	179	16	16
Privado	5	5	2	2	1	1	1	1	1	1	2	2	3	3	1	1
P.Subvencionado	21	21	1	1	-	-	7	7	5	5	2	2	6	6	5	5
CAAGUAZÚ	911	911	30	30	30	30	169	169	46	46	123	123	465	465	41	41
Oficial	865	865	30	30	30	30	161	161	38	38	123	123	450	450	30	30
Privado	13	13	6	6	-	-	2	2	2	2	7	7	3	3	4	4
P.Subvencionado	33	33	5	5	-	-	6	6	6	6	9	9	8	8	1	1
CAAZAPÁ	415	415	25	25	23	23	58	58	12	12	46	46	240	240	6	6
Oficial	406	406	24	24	22	22	56	56	10	10	46	46	238	238	6	6
Privado	3	3	1	1	1	1	1	1	1	1	1	1	2	2	1	1
P.Subvencionado	6	6	1	1	-	-	1	1	1	1	-	-	1	1	-	-
ITAPUA	824	824	37	37	29	29	100	100	44	44	56	56	493	493	44	44
Oficial	761	761	33	33	29	29	89	89	36	36	53	53	466	466	27	27
Privado	31	31	4	4	4	4	2	2	2	2	10	10	4	4	10	10
P.Subvencionado	32	32	10	10	-	-	9	9	6	6	3	3	13	13	7	7
MISIONES	198	198	8	8	8	8	47	47	17	17	30	30	107	107	16	16
Oficial	194	194	8	8	8	8	47	47	17	17	30	30	104	104	13	13
Privado	3	3	-	-	-	-	-	-	-	-	2	2	2	2	2	2
P.Subvencionado	1	1	-	-	-	-	-	-	-	-	1	1	1	1	1	1
PARAGUARI	453	453	11	11	9	9	80	80	31	31	49	49	237	237	21	21
Oficial	434	434	9	9	9	9	74	74	26	26	48	48	232	232	17	17
Privado	6	6	1	1	1	1	3	3	1	1	1	1	1	1	1	1
P.Subvencionado	13	13	1	1	-	-	3	3	3	3	-	-	4	4	3	3

3. Educación

CUADRO 3.2.1. (Continuación) 2003

DEPARTAMENTO Y SECTOR	TOTAL		CICLO Y ZONA																			
	TOTAL		1 ^{er} CICLO		2 ^{do} CICLO		3 ^{er} CICLO		1 ^{er} y 2 ^{do} CICLO		1 ^{er} y 3 ^{er} CICLO		2 ^{do} y 3 ^{er} CICLO		1 ^{er} , 2 ^{do} y 3 ^{er} CICLO							
	URBANA	RURAL	URBANA	RURAL	URBANA	RURAL	URBANA	RURAL	URBANA	RURAL	URBANA	RURAL	URBANA	RURAL	URBANA	RURAL	URBANA	RURAL				
ALTO PARANÁ	838	301	537	18	7	11	-	-	-	105	59	46	436	77	359	1	1	-	-	278	157	121
Oficial	701	193	508	12	3	9	-	-	-	92	52	40	400	51	349	1	1	-	-	196	86	110
Privado	98	79	20	6	4	2	-	-	-	7	6	1	29	21	8	-	-	-	-	57	48	9
P.Subvencionado	38	29	9	-	-	-	-	-	-	6	1	5	7	5	2	-	-	-	-	25	23	2
CENTRAL	996	694	302	55	40	15	-	-	-	159	118	41	301	170	131	4	4	-	2	475	360	115
Oficial	587	359	228	11	3	8	-	-	-	125	90	35	194	94	100	-	-	-	-	257	172	85
Privado	240	205	35	33	33	5	-	-	-	18	17	1	70	55	15	3	3	-	2	109	95	14
P.Subvencionado	169	130	39	6	4	2	-	-	-	16	11	5	37	21	16	1	1	-	-	109	93	16
ÑEEMBUÚ	199	56	143	6	-	6	1	1	-	44	21	23	143	29	114	-	-	-	-	5	5	-
Oficial	188	45	143	6	-	6	1	1	-	41	18	23	136	22	114	-	-	-	-	4	4	-
Privado	-	-	-	-	-	-	-	-	-	-	-	-	-	-	-	-	-	-	-	-	-	-
P.Subvencionado	11	11	-	-	-	-	-	-	-	3	3	-	7	7	-	-	-	-	-	1	1	-
AMAMBAY	195	58	137	17	2	15	-	-	-	32	18	14	127	24	103	-	-	-	-	19	14	5
Oficial	170	40	130	15	-	15	-	-	-	29	16	13	113	16	97	-	-	-	-	13	8	5
Privado	14	9	5	1	1	-	-	-	-	1	-	1	9	5	4	-	-	-	-	3	3	-
P.Subvencionado	11	9	2	1	1	-	-	-	-	2	2	-	5	3	2	-	-	-	-	3	3	-
CANINDEYÚ	364	26	338	16	-	16	2	-	2	32	11	21	196	5	191	-	-	-	-	118	10	108
Oficial	352	22	330	16	-	16	2	-	2	30	10	20	191	5	186	-	-	-	-	113	7	106
Privado	10	3	7	-	-	-	-	-	-	1	-	1	4	-	4	-	-	-	-	5	3	2
P.Subvencionado	2	1	1	-	-	-	-	-	-	1	1	-	1	-	1	-	-	-	-	-	-	-
PDTE HAYES	209	32	177	21	-	21	-	-	-	23	9	14	122	12	110	-	-	-	-	43	11	32
Oficial	148	22	126	16	-	16	-	-	-	17	8	9	81	6	75	-	-	-	-	34	8	26
Privado	12	3	9	-	-	-	-	-	-	1	1	1	11	3	8	-	-	-	-	-	-	-
P.Subvencionado	49	7	42	5	-	5	-	-	-	5	1	4	30	3	27	-	-	-	-	9	3	6
BOQUERÓN	101	13	88	14	1	13	1	-	1	13	5	8	61	4	57	-	-	-	1	11	3	8
Oficial	23	5	18	-	-	-	-	-	-	4	2	2	17	2	15	-	-	-	-	2	1	1
Privado	24	4	20	-	-	-	-	-	-	5	2	3	18	2	16	-	-	-	-	-	-	-
P.Subvencionado	54	4	50	14	1	13	-	-	-	4	1	3	26	-	26	-	-	-	1	9	2	7
ALTO PARAGUAY	34	8	26	2	-	2	-	-	-	6	1	5	26	7	19	-	-	-	-	-	-	-
Oficial	31	6	25	2	-	2	-	-	-	6	1	5	23	5	18	-	-	-	-	-	-	-
Privado	-	-	-	-	-	-	-	-	-	-	-	-	-	-	-	-	-	-	-	-	-	-
P.Subvencionado	3	2	1	-	-	-	-	-	-	-	-	-	3	2	1	-	-	-	-	-	-	-

No se totaliza a nivel país porque existen instituciones que funcionan en diferentes locales ubicados en más de un departamento. Por ejemplo: El Dante Alighieri es una institución que funciona en un local en Asunción y en otro en el departamento Central y se contabiliza en cada uno de ellos.
Para contabilizar las instituciones se tiene en cuenta que sean únicas en cada departamento.
Nota: Incluye Educación Indígena.

FUENTE: Anuario 2003. Ministerio de Educación y Cultura

CUADRO 3.2.2.
EDUCACIÓN ESCOLAR BÁSICA. PRIMER Y SEGUNDO CICLO: DOCENTES POR SECTOR,
SEGÚN DEPARTAMENTO. AÑO 2003

DEPARTAMENTO	TOTAL	SECTOR		
		OFICIAL	PRIVADO	PRIVADO SUBVENCIONADO
Asunción	3.268	1.197	1.329	742
Concepción	1.573	1.296	1	276
San Pedro	3.271	3.121	29	121
Cordillera	1.719	1.570	11	138
Guairá	1.523	1.429	14	80
Caaguazú	3.398	3.147	57	194
Caazapá	1.457	1.416	8	33
Itapúa	2.943	2.595	179	169
Misiones	815	782	26	7
Paraguarí	1.987	1.884	19	84
Alto Paraná	3.326	2.650	444	232
Central	6.788	4.459	1.280	1.049
Ñeembucú	589	509	-	80
Amambay	556	451	50	55
Canindeyú	1.166	1.127	36	3
Pdte. Hayes	682	451	51	180
Boquerón	303	58	84	161
Alto Paraguay	118	102	-	16

No se puede totalizar a nivel país porque existen docentes que enseñan en más de un departamento y se los contabiliza en cada uno de ellos.
 Nota: Incluye Educación Indígena.

FUENTE: Ministerio de Educación y Cultura

CUADRO 3.2.3.
EDUCACIÓN ESCOLAR BÁSICA. PRIMER Y SEGUNDO CICLO: DOCENTES POR ZONA,
SEGÚN DEPARTAMENTO. AÑO 2003

DEPARTAMENTO	TOTAL	ZONA	
		URBANA	RURAL
Asunción	3.268	3.268	-
Concepción	1.573	492	1.081
San Pedro	3.271	461	2.810
Cordillera	1.719	631	1.088
Guairá	1.523	490	1.033
Caaguazú	3.398	911	2.487
Caazapá	1.457	230	1.227
Itapúa	2.943	933	2.010
Misiones	815	392	423
Paraguarí	1.987	553	1.434
Alto Paraná	3.326	1.784	1.542
Central	6.788	5.092	1.696
Ñeembucú	589	300	289
Amambay	556	318	238
Canindeyú	1.166	133	1.033
Pdte. Hayes	682	186	496
Boquerón	303	57	246
Alto Paraguay	118	48	70

No se puede totalizar a nivel país porque existen docentes que enseñan en más de un departamento y se los contabiliza en cada uno de ellos.
 Nota: Incluye Educación Indígena.

FUENTE: Ministerio de Educación y Cultura

● 3. Educación

CUADRO 3.2.4.
EDUCACIÓN ESCOLAR BÁSICA. TERCER CICLO: DOCENTES POR SECTOR,
SEGÚN DEPARTAMENTO. AÑO 2003

DEPARTAMENTO	TOTAL	SECTOR		
		OFICIAL	PRIVADO	PRIVADO SUBVENCIONADO
Asunción	3.367	1.744	1.060	563
Concepción	927	796	-	131
San Pedro	1.957	1.857	18	82
Cordillera	1.097	1.034	28	35
Guairá	939	882	4	53
Caaguazú	2.260	2.087	30	143
Caazapá	789	755	18	16
Itapúa	1.665	1.464	100	101
Misiones	594	586	8	-
Paraguarí	1.282	1.218	30	34
Alto Paraná	2.157	1.605	371	181
Central	4.956	3.333	861	762
Ñeembucú	371	345	-	26
Amambay	368	287	42	39
Canindeyú	647	610	34	3
Pdte. Hayes	389	309	12	68
Boquerón	196	42	94	60
Alto Paraguay	32	32	-	-

No se puede totalizar a nivel país porque existen docentes que enseñan en más de un departamento y se los contabiliza en cada uno de ellos.

FUENTE: Ministerio de Educación y Cultura

CUADRO 3.2.5.
EDUCACIÓN ESCOLAR BÁSICA. TERCER CICLO: DOCENTES POR ZONA,
SEGÚN DEPARTAMENTO. AÑO 2003

DEPARTAMENTO	TOTAL	ZONA	
		URBANA	RURAL
Asunción	3.367	3.367	-
Concepción	927	477	450
San Pedro	1.957	506	1.451
Cordillera	1.097	650	447
Guairá	939	472	467
Caaguazú	2.260	934	1.326
Caazapá	789	259	530
Itapúa	1.665	981	684
Misiones	594	388	196
Paraguarí	1.282	633	649
Alto Paraná	2.157	1.544	613
Central	4.956	4.343	613
Ñeembucú	371	258	113
Amambay	368	311	57
Canindeyú	647	163	484
Pdte. Hayes	389	171	218
Boquerón	196	75	121
Alto Paraguay	32	7	25

No se puede totalizar a nivel país porque existen docentes que enseñan en más de un departamento y se los contabiliza en cada uno de ellos.

FUENTE: Ministerio de Educación y Cultura

CUADRO 3.2.6.
EDUCACIÓN ESCOLAR BÁSICA: ALUMNOS MATRICULADOS POR SECTOR Y ZONA,
SEGÚN DEPARTAMENTO Y SEXO. AÑO 2003

DEPARTAMENTO Y SEXO	TOTAL			SECTOR Y ZONA								
	TOTAL	URBANA	RURAL	OFICIAL			PRIVADO			PRIVADO SUBVENCIONADO		
				TOTAL	URBANA	RURAL	TOTAL	URBANA	RURAL	TOTAL	URBANA	RURAL
TOTAL	1.243.834	654.845	588.989	1.038.325	479.796	558.529	75.190	65.946	9.244	130.319	109.103	21.216
Hombres	639.849	330.293	309.556	537.562	243.801	293.761	38.258	33.533	4.725	64.029	52.959	11.070
Mujeres	603.985	324.552	279.433	500.763	235.995	264.768	36.932	32.413	4.519	66.290	56.144	10.146
ASUNCIÓN	110.558	110.558	-	54.954	54.954	-	27.982	27.982	-	27.622	27.622	-
Hombres	55.371	55.371	-	27.952	27.952	-	14.181	14.181	-	13.238	13.238	-
Mujeres	55.187	55.187	-	27.002	27.002	-	13.801	13.801	-	14.384	14.384	-
CONCEPCIÓN	53.236	21.101	32.135	43.965	13.339	30.626	7	-	7	9.264	7.762	1.502
Hombres	27.484	10.665	16.819	22.827	6.795	16.032	5	-	5	4.652	3.870	782
Mujeres	25.752	10.436	15.316	21.138	6.544	14.594	2	-	2	4.612	3.892	720
SAN PEDRO	90.595	16.205	74.390	85.993	14.151	71.842	558	187	371	4.044	1.867	2.177
Hombres	47.484	8.274	39.210	45.158	7.256	37.902	286	112	174	2.040	906	1.134
Mujeres	43.111	7.931	35.180	40.835	6.895	33.940	272	75	197	2.004	961	1.043
CORDILLERA	56.385	25.104	31.281	51.930	21.195	30.735	283	276	7	4.172	3.633	539
Hombres	29.396	12.880	16.516	27.150	10.927	16.223	130	127	3	2.116	1.826	290
Mujeres	26.989	12.224	14.765	24.780	10.268	14.512	153	149	4	2.056	1.807	249
GUAIRÁ	44.811	16.390	28.421	41.181	13.372	27.809	183	71	112	3.447	2.947	500
Hombres	23.185	8.312	14.873	21.510	6.981	14.529	93	30	63	1.582	1.301	281
Mujeres	21.626	8.078	13.548	19.671	6.391	13.280	90	41	49	1.865	1.646	219
CAAGUAZÚ	119.792	38.663	81.129	111.760	31.672	80.088	1.261	775	486	6.771	6.216	555
Hombres	62.129	19.601	42.528	58.184	16.186	41.998	626	377	249	3.319	3.038	281
Mujeres	57.663	19.062	38.601	53.576	15.486	38.090	635	398	237	3.452	3.178	274
CAAZAPÁ	41.038	7.575	33.463	39.857	6.516	33.341	130	114	16	1.051	945	106
Hombres	21.592	3.816	17.776	21.032	3.325	17.707	66	57	9	494	434	60
Mujeres	19.446	3.759	15.687	18.825	3.191	15.634	64	57	7	557	511	46
ITAPÚA	113.679	40.844	72.835	102.268	30.717	71.551	3.709	3.085	624	7.702	7.042	660
Hombres	58.877	20.481	38.396	53.197	15.480	37.717	1.916	1.601	315	3.764	3.400	364
Mujeres	54.802	20.363	34.439	49.071	15.237	33.834	1.793	1.484	309	3.938	3.642	296
MISIONES	26.236	14.665	11.571	25.770	14.199	11.571	253	253	-	213	213	-
Hombres	13.507	7.331	6.176	13.283	7.107	6.176	129	129	-	95	95	-
Mujeres	12.729	7.334	5.395	12.487	7.092	5.395	124	124	-	118	118	-
PARAGUARÍ	52.371	18.885	33.486	48.932	15.531	33.401	239	220	19	3.200	3.134	66
Hombres	27.414	9.572	17.842	25.753	7.955	17.798	123	114	9	1.538	1.503	35
Mujeres	24.957	9.313	15.644	23.179	7.576	15.603	116	106	10	1.662	1.631	31
ALTO PARANÁ	144.620	88.583	56.037	123.170	69.432	53.738	11.714	10.157	1.557	9.736	8.994	742
Hombres	74.185	44.814	29.371	63.568	35.372	28.196	5.957	5.165	792	4.660	4.277	383
Mujeres	70.435	43.769	26.666	59.602	34.060	25.542	5.757	4.992	765	5.076	4.717	359
CENTRAL	283.518	214.232	69.286	222.103	162.303	59.800	23.713	20.757	2.956	37.702	31.172	6.530
Hombres	144.148	108.378	35.770	113.368	82.409	30.959	12.053	10.581	1.472	18.727	15.388	3.339
Mujeres	139.370	105.854	33.516	108.735	79.894	28.841	11.660	10.176	1.484	18.975	15.784	3.191
ÑEEMBUCÚ	16.219	10.447	5.772	13.778	8.006	5.772	-	-	-	2.441	2.441	-
Hombres	8.297	5.228	3.069	7.067	3.998	3.069	-	-	-	1.230	1.230	-
Mujeres	7.922	5.219	2.703	6.711	4.008	2.703	-	-	-	1.211	1.211	-

3. Educación

CUADRO 3.2.6. (Continuación) 2003

DEPARTAMENTO Y SEXO	TOTAL			SECTOR Y ZONA								
	TOTAL	URBANA	RURAL	OFICIAL			PRIVADO			PRIVADO SUBVENCIONADO		
				TOTAL	URBANA	RURAL	TOTAL	URBANA	RURAL	TOTAL	URBANA	RURAL
AMAMBAY	23.016	15.581	7.435	19.913	12.817	7.096	748	655	93	2.355	2.109	246
Hombres	11.424	7.537	3.887	9.918	6.201	3.717	380	330	50	1.126	1.006	120
Mujeres	11.592	8.044	3.548	9.995	6.616	3.379	368	325	43	1.229	1.103	126
CANINDEYÚ	36.160	5.669	30.491	35.069	5.218	29.851	960	371	589	131	80	51
Hombres	18.961	2.816	16.145	18.366	2.584	15.782	534	195	339	61	37	24
Mujeres	17.199	2.853	14.346	16.703	2.634	14.069	426	176	250	70	43	27
PDTE. HAYES	19.919	6.839	13.080	13.305	4.487	8.818	1.061	452	609	5.553	1.900	3.653
Hombres	10.266	3.410	6.856	6.897	2.261	4.636	527	231	296	2.842	918	1.924
Mujeres	9.653	3.429	6.224	6.408	2.226	4.182	534	221	313	2.711	982	1.729
BOQUERÓN	8.592	2.287	6.305	1.690	991	699	2.389	591	1.798	4.513	705	3.808
Hombres	4.512	1.169	3.343	915	531	384	1.252	303	949	2.345	335	2.010
Mujeres	4.080	1.118	2.962	775	460	315	1.137	288	849	2.168	370	1.798
ALTO PARAGUAY	3.089	1.217	1.872	2.687	896	1.791	-	-	-	402	321	81
Hombres	1.617	638	979	1.417	481	936	-	-	-	200	157	43
Mujeres	1.472	579	893	1.270	415	855	-	-	-	202	164	38

Nota: Incluye Educación Indígena.

FUENTE: Anuario 2003. Ministerio de Educación y Cultura

EDUCACIÓN ESCOLAR BÁSICA: ALUMNOS MATRICULADOS POR ZONA Y SECTOR. AÑO 2003

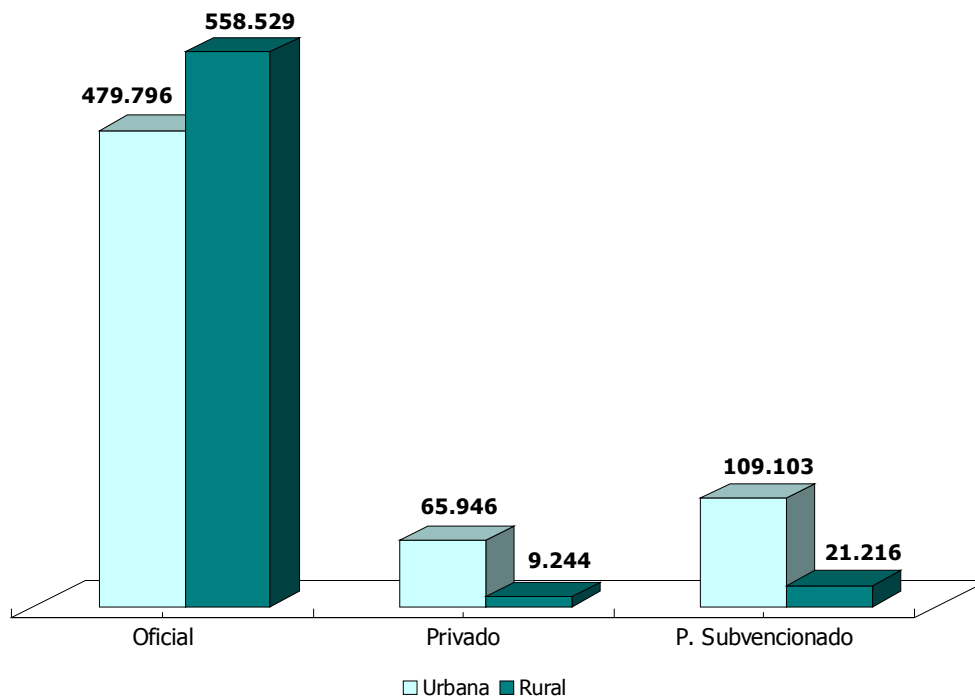

Cuadro 3.2.6

CUADRO 3.2.7.
EDUCACIÓN ESCOLAR BÁSICA: ALUMNOS MATRICULADOS POR GRADO,
SEGÚN DEPARTAMENTO Y SECTOR. AÑO 2003

DEPARTAMENTO Y SECTOR	TOTAL	GRADO								
		1º	2º	3º	4º	5º	6º	7º	8º	9º
TOTAL	1.243.834	188.022	168.371	157.483	148.844	140.632	131.229	116.967	101.320	90.966
Oficial	1.038.325	158.522	141.629	132.711	125.141	118.127	109.689	96.372	82.619	73.515
Privado	75.190	10.960	9.787	8.814	8.600	7.959	7.534	7.631	7.051	6.854
P. Subvencionado	130.319	18.540	16.955	15.958	15.103	14.546	14.006	12.964	11.650	10.597
ASUNCIÓN	110.558	13.442	12.491	11.944	11.551	11.583	11.571	13.065	12.307	12.604
Oficial	54.954	6.319	5.661	5.550	5.220	5.478	5.320	7.321	6.809	7.276
Privado	27.982	3.350	3.311	3.090	3.107	2.988	3.030	3.062	3.024	3.020
P. Subvencionado	27.622	3.773	3.519	3.304	3.224	3.117	3.221	2.682	2.474	2.308
CONCEPCIÓN	53.236	8.097	7.252	7.002	6.460	6.184	5.667	4.978	4.109	3.487
Oficial	43.965	6.656	6.003	5.819	5.373	5.141	4.732	4.118	3.309	2.814
Privado	7	1	1	2	1	2	-	-	-	-
P. Subvencionado	9.264	1.440	1.248	1.181	1.086	1.041	935	860	800	673
SAN PEDRO	90.595	13.915	12.705	11.972	11.311	10.515	9.375	8.211	6.736	5.855
Oficial	85.993	13.255	12.107	11.404	10.829	10.050	8.948	7.666	6.273	5.461
Privado	558	101	86	74	74	68	74	34	25	22
P. Subvencionado	4.044	559	512	494	408	397	353	511	438	372
CORDILLERA	56.385	8.110	7.295	6.817	6.546	6.429	6.397	5.362	4.950	4.479
Oficial	51.930	7.452	6.708	6.213	6.035	5.911	5.842	4.978	4.607	4.184
Privado	283	41	23	16	10	11	8	58	57	59
P. Subvencionado	4.172	617	564	588	501	507	547	326	286	236
GUAIRÁ	44.811	6.559	6.009	5.879	5.623	5.116	4.834	4.148	3.517	3.126
Oficial	41.181	6.089	5.560	5.438	5.280	4.774	4.546	3.695	3.093	2.706
Privado	183	50	44	31	24	18	4	2	5	5
P. Subvencionado	3.447	420	405	410	319	324	284	451	419	415
CAAGUAZÚ	119.792	17.362	16.173	15.576	14.759	13.839	13.193	11.154	9.456	8.280
Oficial	111.760	16.285	15.116	14.576	13.790	12.928	12.321	10.373	8.729	7.642
Privado	1.261	197	209	164	174	143	144	80	85	65
P. Subvencionado	6.771	880	848	836	795	768	728	701	642	573
CAAZAPÁ	41.038	6.581	5.956	5.502	5.281	4.875	4.199	3.571	2.772	2.301
Oficial	39.857	6.397	5.800	5.352	5.132	4.721	4.077	3.472	2.689	2.217
Privado	130	21	20	10	13	13	10	16	12	15
P. Subvencionado	1.051	163	136	140	136	141	112	83	71	69
ITAPÚA	113.679	18.843	16.822	15.372	14.322	13.085	11.701	9.190	7.534	6.810
Oficial	102.268	17.168	15.284	14.131	12.973	11.762	10.491	8.072	6.565	5.822
Privado	3.709	576	559	455	463	437	403	289	264	263
P. Subvencionado	7.702	1.099	979	786	886	886	807	829	705	725
MISIONES	26.236	3.733	3.250	3.145	3.017	2.910	2.848	2.715	2.481	2.137
Oficial	25.770	3.645	3.158	3.075	2.938	2.849	2.799	2.702	2.471	2.133
Privado	253	55	48	45	44	24	10	13	10	4
P. Subvencionado	213	33	44	25	35	37	39	-	-	-
PARAGUARÍ	52.371	7.033	6.522	6.214	6.067	6.152	6.023	5.283	4.684	4.393
Oficial	48.932	6.625	6.116	5.860	5.688	5.780	5.623	4.905	4.291	4.044
Privado	239	27	14	21	17	14	12	41	48	45
P. Subvencionado	3.200	381	392	333	362	358	388	337	345	304
ALTO PARANÁ	144.620	23.465	20.396	19.012	17.813	16.422	14.652	12.912	10.809	9.139
Oficial	123.170	20.519	17.746	16.604	15.383	14.101	12.463	10.470	8.744	7.140
Privado	11.714	1.726	1.470	1.295	1.286	1.259	1.133	1.291	1.129	1.125
P. Subvencionado	9.736	1.220	1.180	1.113	1.144	1.062	1.056	1.151	936	874
CENTRAL	283.518	42.107	37.720	34.371	33.105	31.513	30.389	27.510	24.509	22.294
Oficial	222.103	32.799	29.509	26.862	26.142	24.971	24.302	21.376	18.979	17.163
Privado	23.713	4.027	3.321	2.935	2.760	2.389	2.144	2.273	1.970	1.894
P. Subvencionado	37.702	5.281	4.890	4.574	4.203	4.153	3.943	3.861	3.560	3.237
ÑEEMBUCÚ	16.219	2.157	2.037	1.914	1.945	1.920	1.783	1.615	1.518	1.330
Oficial	13.778	1.864	1.743	1.667	1.669	1.649	1.485	1.322	1.285	1.094
Privado	-	-	-	-	-	-	-	-	-	-
P. Subvencionado	2.441	293	294	247	276	271	298	293	233	236

● 3. Educación

CUADRO 3.2.7. (Continuación) 2003

DEPARTAMENTO Y SECTOR	TOTAL	GRADO								
		1º	2º	3º	4º	5º	6º	7º	8º	9º
AMAMBAY	23.016	4.138	3.338	2.988	2.652	2.530	2.177	1.992	1.761	1.440
Oficial	19.913	3.628	2.886	2.572	2.266	2.178	1.837	1.725	1.541	1.280
Privado	748	154	137	104	88	73	79	41	50	22
P. Subvencionado	2.355	356	315	312	298	279	261	226	170	138
CANINDEYÚ	36.160	6.395	5.561	5.154	4.534	4.075	3.474	2.922	2.314	1.731
Oficial	35.069	6.239	5.440	5.019	4.416	3.975	3.371	2.780	2.194	1.635
Privado	960	145	114	129	110	94	90	104	98	76
P. Subvencionado	131	11	7	6	8	6	13	38	22	20
PDTE. HAYES	19.919	3.930	3.105	2.917	2.331	2.233	1.899	1.425	1.130	949
Oficial	13.305	2.677	2.070	1.899	1.467	1.416	1.164	1.105	817	690
Privado	1.061	200	182	173	153	148	140	20	21	24
P. Subvencionado	5.553	1.053	853	845	711	669	595	300	292	235
BOQUERÓN	8.592	1.480	1.194	1.227	1.139	933	785	732	609	493
Oficial	1.690	328	257	257	212	172	159	110	99	96
Privado	2.389	289	248	270	276	278	253	307	253	215
P. Subvencionado	4.513	863	689	700	651	483	373	315	257	182
ALTO PARAGUAY	3.089	675	545	477	388	318	262	182	124	118
Oficial	2.687	577	465	413	328	271	209	182	124	118
Privado	-	-	-	-	-	-	-	-	-	-
P. Subvencionado	402	98	80	64	60	47	53	-	-	-

Nota: Incluye Educación Indígena.

FUENTE: Anuario 2003. Ministerio de Educación y Cultura

CUADRO 3.2.8.
EDUCACIÓN ESCOLAR BÁSICA: ALUMNOS MATRICULADOS POR GRADO, SEGÚN
DEPARTAMENTO Y SEXO. AÑO 2003

DEPARTAMENTO Y SEXO	TOTAL	GRADO								
		1º	2º	3º	4º	5º	6º	7º	8º	9º
TOTAL	1.243.834	188.022	168.371	157.483	148.844	140.632	131.229	116.967	101.320	90.966
Hombres	639.849	98.774	87.955	81.620	76.543	71.715	66.610	59.829	51.027	45.776
Mujeres	603.985	89.248	80.416	75.863	72.301	68.917	64.619	57.138	50.293	45.190
ASUNCIÓN	110.558	13.442	12.491	11.944	11.551	11.583	11.571	13.065	12.307	12.604
Hombres	55.371	6.910	6.279	6.101	5.674	5.813	5.791	6.590	6.000	6.213
Mujeres	55.187	6.532	6.212	5.843	5.877	5.770	5.780	6.475	6.307	6.391
CONCEPCIÓN	53.236	8.097	7.252	7.002	6.460	6.184	5.667	4.978	4.109	3.487
Hombres	27.484	4.213	3.877	3.621	3.323	3.122	2.953	2.512	2.117	1.746
Mujeres	25.752	3.884	3.375	3.381	3.137	3.062	2.714	2.466	1.992	1.741
SAN PEDRO	90.595	13.915	12.705	11.972	11.311	10.515	9.375	8.211	6.736	5.855
Hombres	47.484	7.428	6.739	6.341	5.821	5.457	4.774	4.338	3.532	3.054
Mujeres	43.111	6.487	5.966	5.631	5.490	5.058	4.601	3.873	3.204	2.801
CORDILLERA	56.385	8.110	7.295	6.817	6.546	6.429	6.397	5.362	4.950	4.479
Hombres	29.396	4.358	3.856	3.556	3.383	3.299	3.308	2.797	2.575	2.264
Mujeres	26.989	3.752	3.439	3.261	3.163	3.130	3.089	2.565	2.375	2.215
GUAIRÁ	44.811	6.559	6.009	5.879	5.623	5.116	4.834	4.148	3.517	3.126
Hombres	23.185	3.474	3.176	3.049	2.898	2.591	2.490	2.196	1.764	1.547
Mujeres	21.626	3.085	2.833	2.830	2.725	2.525	2.344	1.952	1.753	1.579
CAAGUAZÚ	119.792	17.362	16.173	15.576	14.759	13.839	13.193	11.154	9.456	8.280
Hombres	62.129	9.115	8.414	8.113	7.629	7.111	6.805	5.815	4.792	4.335
Mujeres	57.663	8.247	7.759	7.463	7.130	6.728	6.388	5.339	4.664	3.945
CAAZAPÁ	41.038	6.581	5.956	5.502	5.281	4.875	4.199	3.571	2.772	2.301
Hombres	21.592	3.525	3.180	2.838	2.798	2.525	2.189	1.873	1.444	1.220
Mujeres	19.446	3.056	2.776	2.664	2.483	2.350	2.010	1.698	1.328	1.081

CUADRO 3.2.8. (Continuación) 2003

DEPARTAMENTO Y SEXO	TOTAL	GRADO								
		1º	2º	3º	4º	5º	6º	7º	8º	9º
ITAPÚA	113.679	18.843	16.822	15.372	14.322	13.085	11.701	9.190	7.534	6.810
Hombres	58.877	9.942	8.906	8.055	7.438	6.702	5.923	4.677	3.827	3.407
Mujeres	54.802	8.901	7.916	7.317	6.884	6.383	5.778	4.513	3.707	3.403
MISIONES	26.236	3.733	3.250	3.145	3.017	2.910	2.848	2.715	2.481	2.137
Hombres	13.507	1.976	1.679	1.615	1.577	1.507	1.461	1.382	1.261	1.049
Mujeres	12.729	1.757	1.571	1.530	1.440	1.403	1.387	1.333	1.220	1.088
PARAGUARÍ	52.371	7.033	6.522	6.214	6.067	6.152	6.023	5.283	4.684	4.393
Hombres	27.414	3.731	3.454	3.259	3.150	3.204	3.092	2.738	2.485	2.301
Mujeres	24.957	3.302	3.068	2.955	2.917	2.948	2.931	2.545	2.199	2.092
ALTO PARANÁ	144.620	23.465	20.396	19.012	17.813	16.422	14.652	12.912	10.809	9.139
Hombres	74.185	12.241	10.664	9.831	9.192	8.275	7.440	6.543	5.421	4.578
Mujeres	70.435	11.224	9.732	9.181	8.621	8.147	7.212	6.369	5.388	4.561
CENTRAL	283.518	42.107	37.720	34.371	33.105	31.513	30.389	27.510	24.509	22.294
Hombres	144.148	21.977	19.391	17.639	16.972	15.889	15.198	13.893	12.121	11.068
Mujeres	139.370	20.130	18.329	16.732	16.133	15.624	15.191	13.617	12.388	11.226
ÑEEMBUCÚ	16.219	2.157	2.037	1.914	1.945	1.920	1.783	1.615	1.518	1.330
Hombres	8.297	1.111	1.038	1.017	1.044	995	868	815	754	655
Mujeres	7.922	1.046	999	897	901	925	915	800	764	675
AMAMBAY	23.016	4.138	3.338	2.988	2.652	2.530	2.177	1.992	1.761	1.440
Hombres	11.424	2.178	1.740	1.488	1.350	1.270	1.041	960	767	630
Mujeres	11.592	1.960	1.598	1.500	1.302	1.260	1.136	1.032	994	810
CANINDEYÚ	36.160	6.395	5.561	5.154	4.534	4.075	3.474	2.922	2.314	1.731
Hombres	18.961	3.364	3.028	2.707	2.321	2.112	1.782	1.512	1.199	936
Mujeres	17.199	3.031	2.533	2.447	2.213	1.963	1.692	1.410	1.115	795
PDTE. HAYES	19.919	3.930	3.105	2.917	2.331	2.233	1.899	1.425	1.130	949
Hombres	10.266	2.091	1.595	1.503	1.186	1.181	949	752	561	448
Mujeres	9.653	1.839	1.510	1.414	1.145	1.052	950	673	569	501
BOQUERÓN	8.592	1.480	1.194	1.227	1.139	933	785	732	609	493
Hombres	4.512	779	649	624	599	499	411	342	347	262
Mujeres	4.080	701	545	603	540	434	374	390	262	231
ALTO PARAGUAY	3.089	675	545	477	388	318	262	182	124	118
Hombres	1.617	361	290	263	188	163	135	94	60	63
Mujeres	1.472	314	255	214	200	155	127	88	64	55

Nota: Incluye Educación Indígena.

FUENTE: Anuario 2003. Ministerio de Educación y Cultura

● 3. Educación

CUADRO 3.2.9.
EDUCACIÓN ESCOLAR BÁSICA: ALUMNOS MATRICULADOS POR GRADO,
SEGÚN DEPARTAMENTO Y ZONA. AÑO 2003

DEPARTAMENTO Y ZONA	TOTAL	GRADO								
		1º	2º	3º	4º	5º	6º	7º	8º	9º
TOTAL	1.243.834	188.022	168.371	157.483	148.844	140.632	131.229	116.967	101.320	90.966
Urbana	654.845	89.014	80.353	75.107	72.507	71.069	68.528	72.083	65.214	60.970
Rural	588.989	99.008	88.018	82.376	76.337	69.563	62.701	44.884	36.106	29.996
ASUNCIÓN	110.558	13.442	12.491	11.944	11.551	11.583	11.571	13.065	12.307	12.604
Urbana	110.558	13.442	12.491	11.944	11.551	11.583	11.571	13.065	12.307	12.604
Rural	-	-	-	-	-	-	-	-	-	-
CONCEPCIÓN	53.236	8.097	7.252	7.002	6.460	6.184	5.667	4.978	4.109	3.487
Urbana	21.101	3.015	2.636	2.485	2.338	2.348	2.108	2.309	2.053	1.809
Rural	32.135	5.082	4.616	4.517	4.122	3.836	3.559	2.669	2.056	1.678
SAN PEDRO	90.595	13.915	12.705	11.972	11.311	10.515	9.375	8.211	6.736	5.855
Urbana	16.205	2.032	1.845	1.771	1.638	1.653	1.577	2.081	1.882	1.726
Rural	74.390	11.883	10.860	10.201	9.673	8.862	7.798	6.130	4.854	4.129
CORDILLERA	56.385	8.110	7.295	6.817	6.546	6.429	6.397	5.362	4.950	4.479
Urbana	25.104	3.250	2.868	2.725	2.562	2.596	2.721	2.886	2.811	2.685
Rural	31.281	4.860	4.427	4.092	3.984	3.833	3.676	2.476	2.139	1.794
GUAIRÁ	44.811	6.559	6.009	5.879	5.623	5.116	4.834	4.148	3.517	3.126
Urbana	16.390	1.943	1.842	1.817	1.797	1.723	1.648	2.039	1.837	1.744
Rural	28.421	4.616	4.167	4.062	3.826	3.393	3.186	2.109	1.680	1.382
CAAGUAZÚ	119.792	17.362	16.173	15.576	14.759	13.839	13.193	11.154	9.456	8.280
Urbana	38.663	4.917	4.671	4.440	4.313	4.285	4.085	4.429	3.892	3.631
Rural	81.129	12.445	11.502	11.136	10.446	9.554	9.108	6.725	5.564	4.649
CAAZAPÁ	41.038	6.581	5.956	5.502	5.281	4.875	4.199	3.571	2.772	2.301
Urbana	7.575	1.022	872	800	818	869	784	904	817	689
Rural	33.463	5.559	5.084	4.702	4.463	4.006	3.415	2.667	1.955	1.612
ITAPÚA	113.679	18.843	16.822	15.372	14.322	13.085	11.701	9.190	7.534	6.810
Urbana	40.844	5.790	5.083	4.650	4.499	4.346	4.088	4.663	4.008	3.717
Rural	72.835	13.053	11.739	10.722	9.823	8.739	7.613	4.527	3.526	3.093
MISIONES	26.236	3.733	3.250	3.145	3.017	2.910	2.848	2.715	2.481	2.137
Urbana	14.665	1.898	1.705	1.611	1.590	1.520	1.560	1.724	1.592	1.465
Rural	11.571	1.835	1.545	1.534	1.427	1.390	1.288	991	889	672
PARAGUARÍ	52.371	7.033	6.522	6.214	6.067	6.152	6.023	5.283	4.684	4.393
Urbana	18.885	2.153	2.044	1.893	1.939	1.984	2.027	2.404	2.268	2.173
Rural	33.486	4.880	4.478	4.321	4.128	4.168	3.996	2.879	2.416	2.220
ALTO PARANÁ	144.620	23.465	20.396	19.012	17.813	16.422	14.652	12.912	10.809	9.139
Urbana	88.583	13.247	11.581	10.866	10.376	9.963	9.075	8.970	7.687	6.818
Rural	56.037	10.218	8.815	8.146	7.437	6.459	5.577	3.942	3.122	2.321
CENTRAL	283.518	42.107	37.720	34.371	33.105	31.513	30.389	27.510	24.509	22.294
Urbana	214.232	30.186	27.377	25.147	24.406	23.579	23.101	22.058	19.911	18.467
Rural	69.286	11.921	10.343	9.224	8.699	7.934	7.288	5.452	4.598	3.827
ÑEEMBUCÚ	16.219	2.157	2.037	1.914	1.945	1.920	1.783	1.615	1.518	1.330
Urbana	10.447	1.273	1.234	1.091	1.147	1.138	1.076	1.251	1.222	1.015
Rural	5.772	884	803	823	798	782	707	364	296	315
AMAMBAY	23.016	4.138	3.338	2.988	2.652	2.530	2.177	1.992	1.761	1.440
Urbana	15.581	2.306	1.997	1.865	1.739	1.689	1.562	1.698	1.462	1.263
Rural	7.435	1.832	1.341	1.123	913	841	615	294	299	177
CANINDEYÚ	36.160	6.395	5.561	5.154	4.534	4.075	3.474	2.922	2.314	1.731
Urbana	5.669	843	703	654	645	616	549	607	599	453
Rural	30.491	5.552	4.858	4.500	3.889	3.459	2.925	2.315	1.715	1.278
PDTE. HAYES	19.919	3.930	3.105	2.917	2.331	2.233	1.899	1.425	1.130	949
Urbana	6.839	1.102	903	870	749	830	695	652	560	478
Rural	13.080	2.828	2.202	2.047	1.582	1.403	1.204	773	570	471

CUADRO 3.2.9. (Continuación) 2003

DEPARTAMENTO Y ZONA	TOTAL	GRADO								
		1°	2°	3°	4°	5°	6°	7°	8°	9°
BOQUERÓN	8.592	1.480	1.194	1.227	1.139	933	785	732	609	493
Urbana	2.287	321	286	300	261	211	189	276	253	190
Rural	6.305	1.159	908	927	878	722	596	456	356	303
ALTO PARAGUAY	3.089	675	545	477	388	318	262	182	124	118
Urbana	1.217	274	215	178	139	136	112	67	53	43
Rural	1.872	401	330	299	249	182	150	115	71	75

Nota: Incluye Educación Indígena.

FUENTE: Anuario 2003. Ministerio de Educación y Cultura

**EDUCACIÓN ESCOLAR BÁSICA: ALUMNOS MATRICULADOS (miles)
POR GRADO, SEGÚN ZONA.
AÑO 2003**

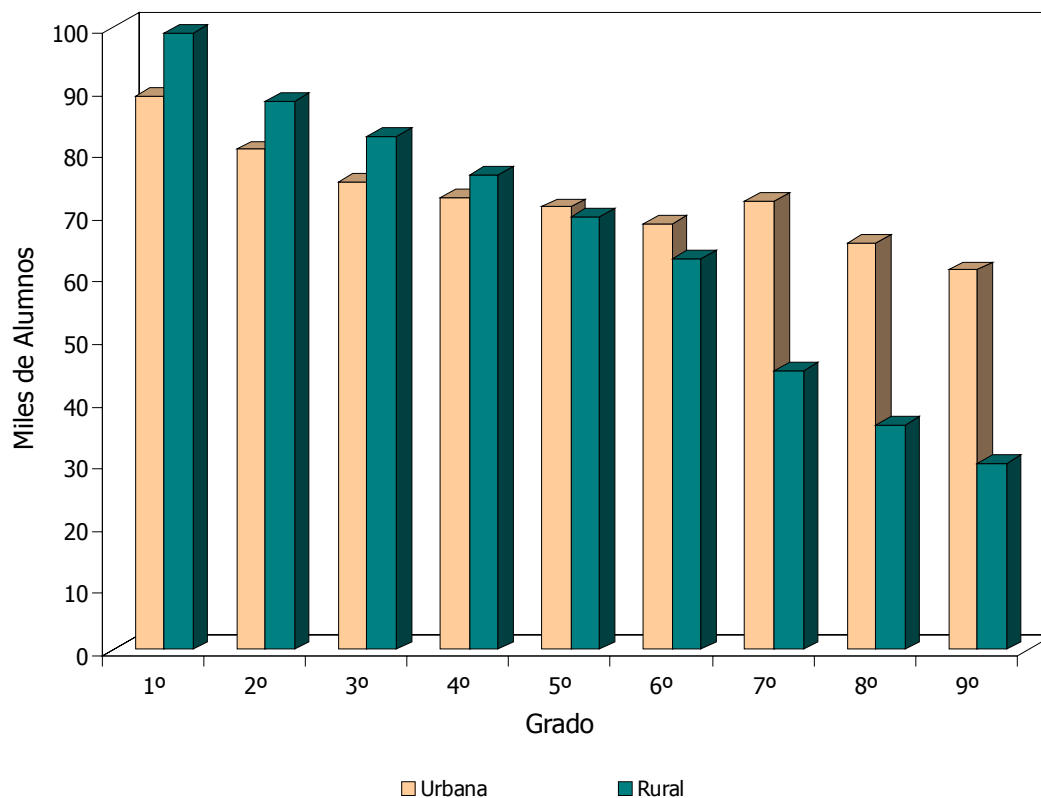

Cuadro 3.2.9

CUADRO 3.2.10. EDUCACIÓN ESCOLAR BÁSICA: ALUMNOS MATRICULADOS POR EDAD, SEGÚN DEPARTAMENTO Y SEXO. AÑO 2003

DEPARTAMENTO Y SEXO	EDAD																	
	TOTAL	-6	6	7	8	9	10	11	12	13	14	15	16	17	18 y más			
TOTAL	1.243.834	5.600	109.705	137.076	137.102	134.762	134.334	132.180	127.234	115.332	97.853	59.566	27.204	12.660	13.226			
Hombres	639.849	2.554	54.811	69.349	69.938	68.594	68.502	67.403	65.291	59.462	50.760	32.090	15.756	7.606	7.733			
Mujeres	603.985	3.046	54.894	67.727	67.164	66.168	65.832	64.777	61.943	55.870	47.093	27.476	11.448	5.054	5.493			
ASUNCIÓN	110.558	459	8.874	11.201	11.095	11.166	11.250	11.236	11.231	11.934	11.484	6.350	2.263	922	1.093			
Hombres	55.371	201	4.353	5.599	5.703	5.541	5.644	5.586	5.556	5.947	5.705	3.216	1.192	524	604			
Mujeres	55.187	258	4.521	5.602	5.392	5.625	5.606	5.650	5.675	5.987	5.779	3.134	1.071	398	489			
CONCEPCIÓN	53.236	183	4.234	5.671	5.793	5.447	5.756	5.644	5.475	4.950	4.261	2.973	1.506	707	636			
Hombres	27.484	69	2.110	2.861	2.942	2.775	2.893	2.931	2.790	2.582	2.249	1.593	880	446	363			
Mujeres	25.752	114	2.124	2.810	2.851	2.672	2.863	2.713	2.685	2.368	2.012	1.380	626	261	273			
SAN PEDRO	90.595	386	7.610	9.630	10.109	9.911	9.957	9.678	9.490	8.242	6.742	4.455	2.230	1.073	1.082			
Hombres	47.484	158	3.891	4.909	5.219	5.040	5.145	5.002	4.974	4.345	3.587	2.509	1.394	679	632			
Mujeres	43.111	228	3.719	4.721	4.890	4.871	4.812	4.676	4.516	3.897	3.155	1.946	836	394	450			
CORDILLERA	56.385	190	5.370	6.146	6.209	6.222	5.949	6.150	5.721	5.258	4.502	2.641	1.095	477	455			
Hombres	29.396	93	2.766	3.170	3.105	3.204	3.078	3.130	3.011	2.798	2.384	1.407	658	307	285			
Mujeres	26.989	97	2.604	2.976	3.104	3.018	2.871	3.020	2.710	2.460	2.118	1.234	437	170	170			
GUAIRÁ	44.811	146	3.960	4.775	5.011	4.896	4.955	4.913	4.580	4.055	3.384	2.109	982	464	581			
Hombres	23.185	67	1.974	2.407	2.597	2.524	2.519	2.510	2.349	2.108	1.810	1.174	546	268	332			
Mujeres	21.626	79	1.986	2.368	2.414	2.372	2.436	2.403	2.231	1.947	1.574	935	436	196	249			
CAAGUAZÚ	119.792	674	10.435	13.032	13.162	13.062	13.266	12.809	12.364	10.998	9.023	5.639	2.594	1.225	1.509			
Hombres	62.129	324	5.131	6.557	6.717	6.587	6.755	6.580	6.518	5.756	4.856	3.131	1.556	785	876			
Mujeres	57.663	350	5.304	6.475	6.445	6.475	6.511	6.229	5.846	5.242	4.167	2.508	1.038	440	633			
CAAZAPÁ	41.038	188	3.446	4.346	4.507	4.444	4.616	4.416	4.312	3.653	2.888	1.901	1.026	583	712			
Hombres	21.592	82	1.726	2.248	2.250	2.256	2.330	2.312	2.253	1.974	1.614	1.093	620	363	471			
Mujeres	19.446	106	1.720	2.098	2.257	2.188	2.286	2.104	2.059	1.679	1.274	808	406	220	241			
ITAPÚA	113.679	373	10.312	12.740	13.017	12.498	12.694	12.373	12.133	10.187	7.926	4.740	2.346	1.175	1.165			
Hombres	58.877	169	5.119	6.474	6.622	6.415	6.549	6.366	6.195	5.342	4.224	2.647	1.382	696	677			
Mujeres	54.802	204	5.193	6.266	6.395	6.083	6.145	6.007	5.938	4.845	3.702	2.093	964	479	488			
MISIONES	26.236	103	2.273	2.701	2.708	2.593	2.580	2.730	2.944	2.648	2.206	1.364	692	340	354			
Hombres	13.507	48	1.152	1.356	1.334	1.304	1.337	1.396	1.530	1.349	1.162	698	407	207	227			
Mujeres	12.729	55	1.121	1.345	1.374	1.289	1.243	1.334	1.414	1.299	1.044	666	285	133	127			
PARAGUARÍ	52.371	169	4.469	5.594	5.378	5.515	5.582	5.772	5.405	5.042	4.280	2.740	1.165	567	693			
Hombres	27.414	76	2.250	2.824	2.781	2.877	2.887	2.930	2.817	2.641	2.236	1.589	705	360	441			
Mujeres	24.957	93	2.219	2.770	2.597	2.638	2.695	2.842	2.588	2.401	2.044	1.151	460	207	252			

CUADRO 3.2.10. (Continuación) 2003

DEPARTAMENTO Y SEXO	TOTAL	EDAD																
		-6	6	7	8	9	10	11	12	13	14	15	16	17	18 y más			
		ALTO PARANÁ	144.620	12.642	15.963	16.225	15.947	15.786	15.325	15.142	13.235	10.705	6.537	3.251	1.500	1.544		
Hombres	74.185	6.273	8.088	8.225	8.122	8.028	7.837	7.718	6.882	5.582	3.478	1.837	847	886				
Mujeres	70.435	6.369	7.875	8.000	7.825	7.758	7.488	7.424	6.353	5.123	3.059	1.414	653	658				
CENTRAL	283.518	27.405	33.483	31.638	31.212	30.374	29.613	28.087	25.593	22.521	12.831	5.269	2.227	1.721				
Hombres	144.148	13.692	16.839	16.150	15.967	15.430	14.952	14.224	12.877	11.309	6.771	2.988	1.283	964				
Mujeres	139.370	13.713	16.644	15.488	15.245	14.944	14.661	13.863	12.716	11.212	6.060	2.281	944	757				
ÑEEMBUCÚ	16.219	1.352	1.634	1.673	1.683	1.661	1.797	1.579	1.460	1.376	960	473	223	279				
Hombres	8.297	656	801	870	843	841	929	829	731	694	489	271	141	173				
Mujeres	7.922	696	833	803	840	820	868	750	729	682	471	202	82	106				
AMAMBAY	23.016	1.779	2.469	2.521	2.426	2.523	2.384	2.249	2.030	1.899	1.292	625	326	376				
Hombres	11.424	910	1.278	1.290	1.165	1.265	1.156	1.138	983	922	613	313	171	166				
Mujeres	11.592	869	1.191	1.231	1.261	1.258	1.228	1.111	1.047	977	679	312	155	210				
CANINDEYÚ	36.160	3.087	4.111	4.362	4.111	3.969	3.846	3.551	3.297	2.401	1.515	890	408	460				
Hombres	18.961	1.560	2.125	2.223	2.131	2.060	1.954	1.848	1.740	1.257	904	541	256	278				
Mujeres	17.199	1.527	1.986	2.139	1.980	1.909	1.892	1.703	1.557	1.144	611	349	152	182				
PDTE. HAYES	19.919	1.804	2.328	2.308	2.244	2.149	2.223	1.862	1.660	1.379	861	468	272	350				
Hombres	10.266	920	1.163	1.178	1.136	1.107	1.155	965	842	713	442	271	162	205				
Mujeres	9.653	884	1.165	1.130	1.108	1.042	1.068	897	818	666	419	197	110	145				
BOQUERÓN	8.592	361	875	991	978	937	921	879	847	698	524	258	128	187				
Hombres	4.512	179	460	511	501	470	494	456	434	361	268	151	86	136				
Mujeres	4.080	182	415	480	477	467	427	423	413	337	256	107	42	51				
ALTO PARAGUAY	3.089	292	377	395	407	330	350	230	243	178	134	71	43	29				
Hombres	1.617	149	190	221	206	164	183	120	131	95	68	44	25	17				
Mujeres	1.472	143	187	174	201	166	167	110	112	83	66	27	18	12				

Nota: Incluye Educación Indígena.

FUENTE: Anuario 2003. Ministerio de Educación y Cultura

3. Educación

CUADRO 3.2.11. EDUCACIÓN ESCOLAR BÁSICA: ALUMNOS MATRICULADOS POR EDAD, SEGÚN DEPARTAMENTO Y ZONA. AÑO 2003

DEPARTAMENTO Y ZONA	TOTAL	EDAD																
		-6	6	7	8	9	10	11	12	13	14	15	16	17	18 y más			
TOTAL	1.243.834	5.600	109.705	137.076	137.102	134.762	134.334	132.180	127.234	115.332	97.853	59.566	27.204	12.660	13.226			
Urbana	654.845	3.180	56.485	69.568	67.785	67.436	67.400	66.980	67.304	65.374	59.530	35.170	15.168	6.772	6.693			
Rural	588.989	2.420	53.220	67.508	69.317	67.326	66.934	65.200	59.930	49.958	38.323	24.396	12.036	5.888	6.533			
ASUNCIÓN	110.558	459	8.874	11.201	11.095	11.166	11.250	11.236	11.231	11.934	11.484	6.350	2.263	922	1.093			
Urbana	110.558	459	8.874	11.201	11.095	11.166	11.250	11.236	11.231	11.934	11.484	6.350	2.263	922	1.093			
Rural	-	-	-	-	-	-	-	-	-	-	-	-	-	-	-			
CONCEPCIÓN	53.236	183	4.234	5.671	5.793	5.447	5.756	5.644	5.475	4.950	4.261	2.973	1.506	707	636			
Urbana	21.101	74	1.513	2.249	2.120	1.998	2.208	2.141	2.090	2.097	1.957	1.360	702	337	255			
Rural	32.135	109	2.721	3.422	3.673	3.449	3.548	3.503	3.385	2.853	2.304	1.613	804	370	381			
SAN PEDRO	90.595	386	7.610	9.630	10.109	9.911	9.957	9.678	9.490	8.242	6.742	4.455	2.230	1.073	1.082			
Urbana	16.205	108	1.282	1.519	1.560	1.468	1.532	1.564	1.715	1.719	1.596	1.071	546	285	240			
Rural	74.390	278	6.328	8.111	8.549	8.443	8.425	8.114	7.775	6.523	5.146	3.384	1.684	788	842			
COROLLERA	56.385	190	5.370	6.146	6.209	6.222	5.949	6.150	5.721	5.258	4.502	2.641	1.095	477	455			
Urbana	25.104	93	2.232	2.497	2.535	2.466	2.578	2.578	2.623	2.679	2.466	1.389	534	258	229			
Rural	31.281	97	3.138	3.649	3.674	3.697	3.483	3.572	3.098	2.579	2.036	1.252	561	219	226			
GUAIRÁ	44.811	146	3.960	4.775	5.011	4.896	4.955	4.913	4.580	4.055	3.384	2.109	982	464	581			
Urbana	16.390	42	1.196	1.583	1.591	1.508	1.686	1.566	1.698	1.776	1.613	1.066	494	245	326			
Rural	28.421	104	2.764	3.192	3.420	3.388	3.269	3.347	2.882	2.279	1.771	1.043	488	219	255			
CAAAGUAZÚ	119.792	674	10.435	13.032	13.162	13.062	13.266	12.809	12.364	10.998	9.023	5.639	2.594	1.225	1.509			
Urbana	38.663	219	3.295	4.001	3.819	3.910	3.965	3.914	3.970	4.029	3.471	2.162	956	433	519			
Rural	81.129	455	7.140	9.031	9.343	9.152	9.301	8.895	8.394	6.969	5.552	3.477	1.638	792	990			
CAAZAPÁ	41.038	188	3.446	4.346	4.507	4.444	4.616	4.416	4.312	3.653	2.888	1.901	1.026	583	712			
Urbana	7.575	36	653	683	743	700	808	767	826	755	680	456	214	117	137			
Rural	33.463	152	2.793	3.663	3.764	3.744	3.808	3.649	3.486	2.898	2.208	1.445	812	466	575			
ITAPÚA	113.679	373	10.312	12.740	13.017	12.498	12.694	12.373	12.133	10.187	7.926	4.740	2.346	1.175	1.165			
Urbana	40.844	133	3.550	4.177	4.247	4.048	4.049	4.077	4.430	4.177	3.716	2.192	1.033	510	505			
Rural	72.835	240	6.762	8.563	8.770	8.450	8.645	8.296	7.703	6.010	4.210	2.548	1.313	665	660			
MISIONES	26.236	103	2.273	2.701	2.708	2.593	2.580	2.730	2.944	2.648	2.206	1.364	692	340	354			
Urbana	14.665	44	1.145	1.450	1.419	1.391	1.403	1.486	1.705	1.588	1.364	844	427	204	195			
Rural	11.571	59	1.128	1.251	1.289	1.202	1.177	1.244	1.239	1.060	842	520	265	136	159			

CUADRO 3.2.11. (Continuación) 2003

DEPARTAMENTO Y ZONA	TOTAL	EDAD																
		-6	6	7	8	9	10	11	12	13	14	15	16	17	18 y más			
PARAGUARI	52.371	169	4.469	5.594	5.378	5.515	5.582	5.772	5.405	5.042	4.280	2.740	1.165	567	693			
Urbana	18.885	68	1.464	1.818	1.674	1.779	1.793	1.907	1.994	2.141	2.034	1.244	493	222	254			
Rural	33.486	101	3.005	3.776	3.704	3.736	3.789	3.865	3.411	2.901	2.246	1.496	672	345	439			
ALTO PARANÁ	144.620	818	12.642	15.963	16.225	15.947	15.786	15.325	15.142	13.235	10.705	6.537	3.251	1.500	1.544			
Urbana	88.583	554	7.648	9.403	9.559	9.516	9.326	9.279	9.478	8.542	7.175	4.270	2.075	907	851			
Rural	56.037	264	4.994	6.560	6.666	6.431	6.460	6.046	5.664	4.693	3.530	2.267	1.176	593	693			
CENTRAL	283.518	1.544	27.405	33.483	31.638	31.212	30.374	29.613	28.087	25.593	22.521	12.831	5.269	2.227	1.721			
Urbana	214.232	1.213	20.247	24.724	23.034	23.108	22.634	22.121	21.591	20.056	18.116	10.162	4.139	1.705	1.382			
Rural	69.286	331	7.158	8.759	8.604	8.104	7.740	7.492	6.496	5.537	4.405	2.669	1.130	522	339			
ÑEEMBUCÚ	16.219	69	1.352	1.634	1.673	1.683	1.661	1.797	1.579	1.460	1.376	960	473	223	279			
Urbana	10.447	35	845	1.026	1.018	1.039	995	1.052	1.011	976	1.012	713	348	160	217			
Rural	5.772	34	507	608	655	644	666	745	568	484	364	247	125	63	62			
AMAMBAY	23.016	117	1.779	2.469	2.521	2.426	2.523	2.384	2.249	2.030	1.899	1.292	625	326	376			
Urbana	15.581	78	1.152	1.577	1.658	1.586	1.601	1.562	1.460	1.374	1.478	1.007	493	262	293			
Rural	7.435	39	627	892	863	840	922	822	789	656	421	285	132	64	83			
CANINDEYÚ	36.160	152	3.087	4.111	4.362	4.111	3.969	3.846	3.551	3.297	2.401	1.515	890	408	460			
Urbana	5.669	15	487	530	536	562	588	588	577	631	549	312	173	67	54			
Rural	30.491	137	2.600	3.581	3.826	3.549	3.381	3.258	2.974	2.666	1.852	1.203	717	341	406			
PDTE. HAYES	19.919	11	1.804	2.328	2.308	2.244	2.149	2.223	1.862	1.660	1.379	861	468	272	350			
Urbana	6.839	3	725	763	777	714	757	738	606	581	527	339	154	69	86			
Rural	13.080	8	1.079	1.565	1.531	1.530	1.392	1.485	1.256	1.079	852	522	314	203	264			
BOQUERÓN	8.592	8	361	875	991	978	937	921	879	847	698	524	258	128	187			
Urbana	2.287	1	67	215	244	236	222	240	207	233	234	188	102	50	48			
Rural	6.305	7	294	660	747	742	715	681	672	614	464	336	156	78	139			
ALTO PARAGUAY	3.089	10	292	377	395	407	330	350	230	243	178	134	71	43	29			
Urbana	1.217	5	110	152	156	182	117	164	92	86	58	45	22	19	9			
Rural	1.872	5	182	225	239	225	213	186	138	157	120	89	49	24	20			

Nota: Incluye Educación Indígena.

FUENTE: Anuario 2003. Ministerio de Educación y Cultura

3. Educación

CUADRO 3.2.12.
EDUCACIÓN ESCOLAR BÁSICA: ALUMNOS REPITENTES POR GRADO,
SEGÚN DEPARTAMENTO Y ZONA. AÑO 2003

DEPARTAMENTO Y ZONA	TOTAL	GRADO								
		1º	2º	3º	4º	5º	6º	7º	8º	9º
TOTAL	72.031	25.470	16.873	11.542	7.999	4.522	1.865	1.996	1.139	625
Urbana	27.966	10.556	6.206	3.890	2.598	1.640	729	1.184	737	426
Rural	44.065	14.914	10.667	7.652	5.401	2.882	1.136	812	402	199
ASUNCIÓN	3.135	1.180	697	474	228	148	68	158	129	53
Urbana	3.135	1.180	697	474	228	148	68	158	129	53
Rural	-	-	-	-	-	-	-	-	-	-
CONCEPCIÓN	3.807	1.317	876	675	467	246	88	68	42	28
Urbana	1.185	466	230	168	136	63	34	35	32	21
Rural	2.622	851	646	507	331	183	54	33	10	7
SAN PEDRO	6.925	2.290	1.633	1.264	857	422	144	177	84	54
Urbana	1.004	321	208	186	107	48	16	57	35	26
Rural	5.921	1.969	1.425	1.078	750	374	128	120	49	28
CORDILLERA	3.137	1.157	741	483	317	197	94	85	43	20
Urbana	1.132	448	254	155	108	53	22	48	32	12
Rural	2.005	709	487	328	209	144	72	37	11	8
GUAIRÁ	3.115	1.097	728	532	370	172	95	51	50	20
Urbana	798	292	169	132	78	41	23	29	28	6
Rural	2.317	805	559	400	292	131	72	22	22	14
CAAGUAZÚ	7.896	2.626	1.844	1.439	1.018	495	210	150	80	34
Urbana	2.057	705	464	352	236	149	45	50	35	21
Rural	5.839	1.921	1.380	1.087	782	346	165	100	45	13
CAAZAPÁ	3.306	981	774	559	401	261	104	125	63	38
Urbana	446	141	108	50	37	32	13	36	12	17
Rural	2.860	840	666	509	364	229	91	89	51	21
ITAPÚA	10.755	3.530	2.576	1.756	1.209	804	331	284	155	110
Urbana	2.835	940	572	379	273	225	97	183	94	72
Rural	7.920	2.590	2.004	1.377	936	579	234	101	61	38
MISIONES	1.508	508	345	229	169	92	34	41	51	39
Urbana	669	229	152	88	51	35	14	17	46	37
Rural	839	279	193	141	118	57	20	24	5	2
PARAGUARÍ	2.833	1.077	650	403	271	162	54	137	58	21
Urbana	818	309	166	96	56	31	14	101	29	16
Rural	2.015	768	484	307	215	131	40	36	29	5
ALTO PARANÁ	8.702	3.135	2.067	1.402	1.050	559	194	160	73	62
Urbana	4.694	1.791	1.117	696	514	296	108	90	37	45
Rural	4.008	1.344	950	706	536	263	86	70	36	17
CENTRAL	10.432	4.337	2.464	1.344	906	543	266	320	182	70
Urbana	6.701	2.827	1.515	794	553	365	213	240	141	53
Rural	3.731	1.510	949	550	353	178	53	80	41	17
ÑEEMBUCÚ	1.043	287	220	148	139	64	29	71	52	33
Urbana	612	159	125	71	64	44	13	65	44	27
Rural	431	128	95	77	75	20	16	6	8	6
AMAMBAY	1.441	592	367	201	123	78	31	27	16	6
Urbana	942	390	221	129	81	51	23	25	16	6
Rural	499	202	146	72	42	27	8	2	-	-
CANINDEYÚ	2.151	700	477	373	283	168	75	50	20	5
Urbana	289	96	68	36	37	28	9	9	6	-
Rural	1.862	604	409	337	246	140	66	41	14	5
PDTE. HAYES	1.182	459	263	158	105	61	23	57	27	29
Urbana	415	169	80	59	22	16	6	32	17	14
Rural	767	290	183	99	83	45	17	25	10	15
BOQUERÓN	463	109	100	76	77	42	22	24	11	2
Urbana	103	26	28	13	12	9	8	5	2	-
Rural	360	83	72	63	65	33	14	19	9	2
ALTO PARAGUAY	200	88	51	26	9	8	3	11	3	1
Urbana	131	67	32	12	5	6	3	4	2	-
Rural	69	21	19	14	4	2	-	7	1	1

Nota: Incluye Educación Indígena.

FUENTE: Anuario 2003. Ministerio de Educación y Cultura

CUADRO 3.2.13.
EDUCACIÓN ESCOLAR BÁSICA: ALUMNOS POR GRADO PRESENTADOS Y APROBADOS
EN LOS EXÁMENES FINALES, SEGÚN DEPARTAMENTO. AÑO 2003

DEPARTAMENTO, PRESENTADOS Y APROBADOS	TOTAL	GRADO									
		1°	2°	3°	4°	5°	6°	7°	8°	9°	
TOTAL											
Presentados	1.190.194	177.137	162.565	152.217	143.585	135.678	126.036	109.616	96.455	86.905	
Aprobados	945.625	142.021	134.712	127.890	121.425	115.907	113.827	67.202	59.224	63.417	
ASUNCIÓN											
Presentados	107.540	12.902	12.171	11.710	11.317	11.371	11.369	12.526	11.949	12.225	
Aprobados	85.450	11.034	10.715	10.352	9.993	9.860	10.398	7.483	7.103	8.512	
CONCEPCIÓN											
Presentados	50.407	7.560	6.951	6.711	6.200	5.909	5.369	4.537	3.849	3.321	
Aprobados	39.765	5.998	5.711	5.593	5.191	5.073	4.769	2.827	2.324	2.279	
SAN PEDRO											
Presentados	85.948	13.173	12.275	11.484	10.866	10.044	8.848	7.513	6.298	5.447	
Aprobados	66.122	9.984	9.666	9.107	8.636	8.230	7.782	4.625	3.942	4.150	
CORDILLERA											
Presentados	55.143	7.825	7.226	6.733	6.441	6.325	6.282	5.122	4.811	4.378	
Aprobados	43.417	6.385	6.160	5.795	5.666	5.536	5.749	2.792	2.608	2.726	
GUAIRÁ											
Presentados	42.986	6.207	5.830	5.714	5.485	4.964	4.632	3.846	3.336	2.972	
Aprobados	33.749	4.937	4.803	4.761	4.609	4.249	4.169	2.309	1.925	1.987	
CAAGUAZÚ											
Presentados	114.041	16.428	15.596	15.063	14.219	13.267	12.613	10.271	8.857	7.727	
Aprobados	93.069	13.254	12.959	12.749	12.129	11.498	11.622	6.833	6.008	6.017	
CAAZAPÁ											
Presentados	38.412	6.052	5.610	5.225	4.956	4.574	3.911	3.290	2.616	2.178	
Aprobados	29.690	4.699	4.461	4.232	4.067	3.826	3.474	1.890	1.519	1.522	
ITAPÚA											
Presentados	107.017	17.354	15.986	14.686	13.614	12.363	11.047	8.493	7.067	6.407	
Aprobados	81.639	13.260	12.609	11.866	10.988	10.152	9.663	4.676	3.955	4.470	
MISIONES											
Presentados	25.470	3.620	3.176	3.097	2.959	2.863	2.773	2.558	2.394	2.030	
Aprobados	20.449	2.927	2.653	2.616	2.498	2.468	2.510	1.627	1.502	1.648	
PARAGUARÍ											
Presentados	50.867	6.726	6.362	6.060	5.943	6.000	5.877	5.083	4.517	4.299	
Aprobados	41.303	5.389	5.343	5.198	5.150	5.207	5.479	3.278	2.906	3.353	
ALTO PARANÁ											
Presentados	137.585	22.052	19.716	18.383	17.060	15.794	13.867	11.931	10.162	8.620	
Aprobados	109.413	17.535	16.260	15.302	14.373	13.431	12.353	7.638	6.403	6.118	
CENTRAL											
Presentados	275.121	40.215	36.861	33.538	32.417	30.851	29.650	26.345	23.654	21.590	
Aprobados	222.076	32.856	31.061	28.819	27.991	26.737	27.095	16.290	14.719	16.508	
ÑEEMBUCÚ											
Presentados	15.602	2.034	1.977	1.850	1.882	1.866	1.729	1.527	1.456	1.281	
Aprobados	11.460	1.617	1.584	1.483	1.498	1.505	1.485	778	747	763	
AMAMBAY											
Presentados	21.654	3.844	3.141	2.847	2.509	2.400	2.061	1.827	1.667	1.358	
Aprobados	17.260	3.108	2.607	2.414	2.167	2.061	1.867	1.073	1.001	962	
CANINDEYÚ											
Presentados	33.725	5.898	5.266	4.887	4.252	3.847	3.245	2.637	2.091	1.602	
Aprobados	27.459	4.741	4.400	4.012	3.556	3.310	2.965	1.783	1.416	1.276	
PDTE. HAYES											
Presentados	18.119	3.366	2.843	2.662	2.119	2.095	1.806	1.280	1.052	896	
Aprobados	14.905	2.716	2.398	2.297	1.801	1.823	1.632	810	724	704	
BOQUERÓN											
Presentados	7.708	1.289	1.078	1.107	986	845	717	666	560	460	
Aprobados	6.129	1.091	932	920	810	688	601	403	345	339	
ALTO PARAGUAY											
Presentados	2.849	592	500	460	360	300	240	164	119	114	
Aprobados	2.270	490	390	374	302	253	214	87	77	83	

Nota: Incluye Educación Indígena.

FUENTE: Anuario 2003. Ministerio de Educación y Cultura

● 3. Educación

CUADRO 3.2.14.
EDUCACIÓN ESCOLAR BÁSICA: RETENCIÓN ESCOLAR DE GRADO EN GRADO, POR SECTOR
Y POR ZONA, SEGÚN AÑO. PERIODO 1995-2003

AÑO	GRADO	DE GRADO EN GRADO				POR SECTOR				POR ZONA			
		RETENCIÓN		DESGRANA- MIENTO		OFICIAL		PRIVADO		URBANA		RURAL	
		ALUMNOS	%	ALUMNOS	%	ALUMNOS	%	ALUMNOS	%	ALUMNOS	%	ALUMNOS	%
1995	Primero	197.211	100	-	-	171.566	100	25.645	100	85.813	100	111.398	100
1996	Segundo	172.074	87	25.137	13	149.483	87	22.591	88	76.905	90	95.169	85
1997	Tercero	156.927	80	40.284	20	133.912	78	23.015	90	75.151	88	81.776	73
1998	Cuarto	145.143	74	52.068	26	123.617	72	21.526	84	72.691	85	72.452	65
1999	Quinto	131.669	67	65.542	33	110.779	65	20.890	81	69.909	81	61.760	55
2000	Sexto	121.154	61	76.057	39	101.729	59	19.425	76	64.302	75	56.852	51
2001	Séptimo	111.049	56	86.162	44	91.061	53	19.988	78	71.074	83	39.975	36
2002	Octavo	99.130	50	98.081	50	79.933	47	19.197	75	65.002	76	34.128	31
2003	Noveno	90.966	46	106.245	54	73.515	43	17.451	68	60.970	71	29.996	27

Los datos del sector privado subvencionado están incluidos en el sector privado.
 Nota: Incluye Educación Indígena.

FUENTE: Ministerio de Educación y Cultura

RETENCIÓN ESCOLAR POR SECTOR.
PERIODO 1995-2003

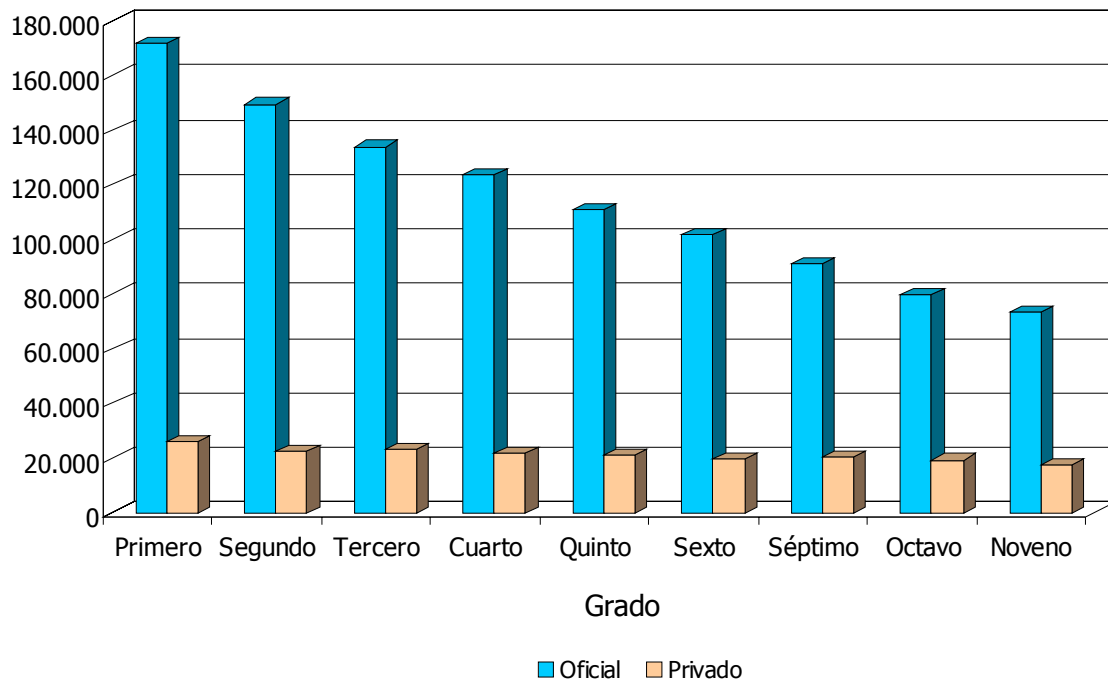

Cuadro 3.2.14

RETENCIÓN ESCOLAR POR ZONA.
PERIODO 1995-2003

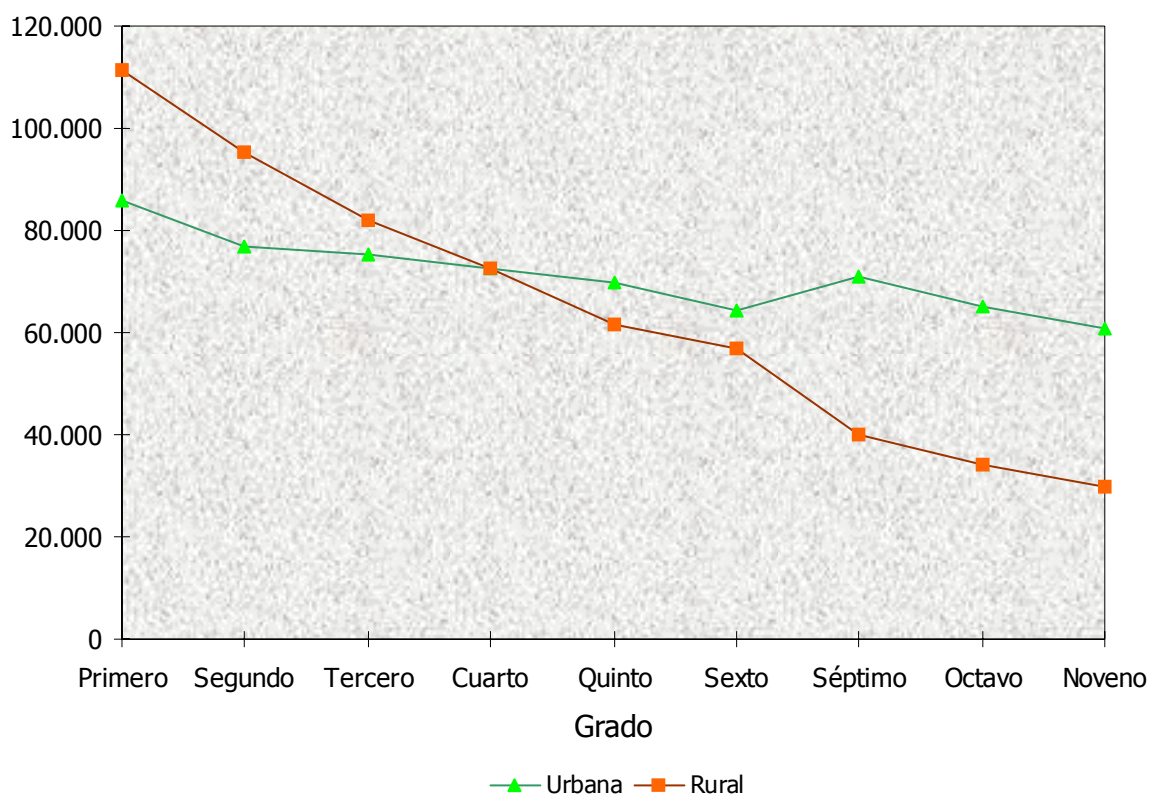

Cuadro 3.2.14

● 3. Educación

CUADRO 3.2.15.
EDUCACIÓN ESCOLAR BÁSICA INDÍGENA: MATRICULADOS POR CICLO Y SEXO, SEGÚN DEPARTAMENTO, ZONA Y SECTOR. AÑO 2003

DEPARTAMENTO, ZONA Y SECTOR	TOTAL			CICLO Y SEXO								
	TOTAL	HOMBRES	MUJERES	1º CICLO			2º CICLO			3º CICLO		
				TOTAL	HOMBRES	MUJERES	TOTAL	HOMBRES	MUJERES	TOTAL	HOMBRES	MUJERES
TOTAL	16.624	8.946	7.678	10.721	5.598	5.123	4.546	2.525	2.021	1.357	823	534
Oficial	11.190	6.055	5.135	7.735	4.027	3.708	2.699	1.548	1.151	756	480	276
Privado	182	99	83	73	37	36	109	62	47	-	-	-
P. Subvencionado	5.252	2.792	2.460	2.913	1.534	1.379	1.738	915	823	601	343	258
URBANO	1.136	584	552	677	355	322	340	179	161	119	50	69
Oficial	824	434	390	497	261	236	254	134	120	73	39	34
P. Subvencionado	312	150	162	180	94	86	86	45	41	46	11	35
RURAL	15.488	8.362	7.126	10.044	5.243	4.801	4.206	2.346	1.860	1.238	773	465
Oficial	10.366	5.621	4.745	7.238	3.766	3.472	2.445	1.414	1.031	683	441	242
Privado	182	99	83	73	37	36	109	62	47	-	-	-
P. Subvencionado	4.940	2.642	2.298	2.733	1.440	1.293	1.652	870	782	555	332	223
ASUNCIÓN	94	52	42	63	33	30	31	19	12	-	-	-
Oficial	94	52	42	63	33	30	31	19	12	-	-	-
P. Subvencionado	-	-	-	-	-	-	-	-	-	-	-	-
URBANO	94	52	42	63	33	30	31	19	12	-	-	-
Oficial	94	52	42	63	33	30	31	19	12	-	-	-
P. Subvencionado	-	-	-	-	-	-	-	-	-	-	-	-
RURAL	-	-	-	-	-	-	-	-	-	-	-	-
Oficial	-	-	-	-	-	-	-	-	-	-	-	-
P. Subvencionado	-	-	-	-	-	-	-	-	-	-	-	-
CONCEPCIÓN	594	306	288	412	194	218	129	75	54	53	37	16
Oficial	594	306	288	412	194	218	129	75	54	53	37	16
P. Subvencionado	-	-	-	-	-	-	-	-	-	-	-	-
URBANO	86	42	44	64	29	35	22	13	9	-	-	-
Oficial	86	42	44	64	29	35	22	13	9	-	-	-
P. Subvencionado	-	-	-	-	-	-	-	-	-	-	-	-
RURAL	508	264	244	348	165	183	107	62	45	53	37	16
Oficial	508	264	244	348	165	183	107	62	45	53	37	16
P. Subvencionado	-	-	-	-	-	-	-	-	-	-	-	-
SAN PEDRO	630	335	295	467	238	229	163	97	66	-	-	-
Oficial	564	300	264	418	211	207	146	89	57	-	-	-
P. Subvencionado	66	35	31	49	27	22	17	8	9	-	-	-
URBANO	-	-	-	-	-	-	-	-	-	-	-	-
Oficial	-	-	-	-	-	-	-	-	-	-	-	-
P. Subvencionado	-	-	-	-	-	-	-	-	-	-	-	-
RURAL	630	335	295	467	238	229	163	97	66	-	-	-
Oficial	564	300	264	418	211	207	146	89	57	-	-	-
P. Subvencionado	66	35	31	49	27	22	17	8	9	-	-	-
GUAIRÁ	57	27	30	51	24	27	6	3	3	-	-	-
Oficial	57	27	30	51	24	27	6	3	3	-	-	-
P. Subvencionado	-	-	-	-	-	-	-	-	-	-	-	-
URBANO	-	-	-	-	-	-	-	-	-	-	-	-
Oficial	-	-	-	-	-	-	-	-	-	-	-	-
P. Subvencionado	-	-	-	-	-	-	-	-	-	-	-	-
RURAL	57	27	30	51	24	27	6	3	3	-	-	-
Oficial	57	27	30	51	24	27	6	3	3	-	-	-
P. Subvencionado	-	-	-	-	-	-	-	-	-	-	-	-
CAAGUAZÚ	1.611	913	698	1.094	588	506	379	235	144	138	90	48
Oficial	1.611	913	698	1.094	588	506	379	235	144	138	90	48
P. Subvencionado	-	-	-	-	-	-	-	-	-	-	-	-
URBANO	-	-	-	-	-	-	-	-	-	-	-	-
Oficial	-	-	-	-	-	-	-	-	-	-	-	-
P. Subvencionado	-	-	-	-	-	-	-	-	-	-	-	-
RURAL	1.611	913	698	1.094	588	506	379	235	144	138	90	48
Oficial	1.611	913	698	1.094	588	506	379	235	144	138	90	48
P. Subvencionado	-	-	-	-	-	-	-	-	-	-	-	-

CUADRO 3.2.15. (Continuación) 2003

DEPARTAMENTO, ZONA Y SECTOR	TOTAL			CICLO Y SEXO								
	TOTAL	HOMBRES	MUJERES	1 ^{er} CICLO			2 ^{do} CICLO			3 ^{er} CICLO		
				TOTAL	HOMBRES	MUJERES	TOTAL	HOMBRES	MUJERES	TOTAL	HOMBRES	MUJERES
CAAZAPÁ	216	114	102	157	85	72	28	11	17	31	18	13
Oficial	216	114	102	157	85	72	28	11	17	31	18	13
P. Subvencionado	-	-	-	-	-	-	-	-	-	-	-	-
URBANO	-	-	-	-	-	-	-	-	-	-	-	-
Oficial	-	-	-	-	-	-	-	-	-	-	-	-
P. Subvencionado	-	-	-	-	-	-	-	-	-	-	-	-
RURAL	216	114	102	157	85	72	28	11	17	31	18	13
Oficial	216	114	102	157	85	72	28	11	17	31	18	13
P. Subvencionado	-	-	-	-	-	-	-	-	-	-	-	-
ITAPÚA	153	85	68	143	79	64	10	6	4	-	-	-
Oficial	153	85	68	143	79	64	10	6	4	-	-	-
P. Subvencionado	-	-	-	-	-	-	-	-	-	-	-	-
URBANO	-	-	-	-	-	-	-	-	-	-	-	-
Oficial	-	-	-	-	-	-	-	-	-	-	-	-
P. Subvencionado	-	-	-	-	-	-	-	-	-	-	-	-
RURAL	153	85	68	143	79	64	10	6	4	-	-	-
Oficial	153	85	68	143	79	64	10	6	4	-	-	-
P. Subvencionado	-	-	-	-	-	-	-	-	-	-	-	-
ALTO PARANÁ	1.229	655	574	807	409	398	295	167	128	127	79	48
Oficial	1.229	655	574	807	409	398	295	167	128	127	79	48
P. Subvencionado	-	-	-	-	-	-	-	-	-	-	-	-
URBANO	22	14	8	17	11	6	5	3	2	-	-	-
Oficial	22	14	8	17	11	6	5	3	2	-	-	-
P. Subvencionado	-	-	-	-	-	-	-	-	-	-	-	-
RURAL	1.207	641	566	790	398	392	290	116	118	127	79	48
Oficial	1.207	641	566	790	398	392	290	164	126	127	79	48
P. Subvencionado	-	-	-	-	-	-	-	-	-	-	-	-
CENTRAL	283	152	131	123	66	57	87	47	40	73	39	34
Oficial	283	152	131	123	66	57	87	47	40	73	39	34
P. Subvencionado	-	-	-	-	-	-	-	-	-	-	-	-
URBANO	283	152	131	123	66	57	87	47	40	73	39	34
Oficial	283	152	131	123	66	57	87	47	40	73	39	34
P. Subvencionado	-	-	-	-	-	-	-	-	-	-	-	-
RURAL	-	-	-	-	-	-	-	-	-	-	-	-
Oficial	-	-	-	-	-	-	-	-	-	-	-	-
P. Subvencionado	-	-	-	-	-	-	-	-	-	-	-	-
AMAMBAY	1.006	555	451	813	437	376	193	118	75	-	-	-
Oficial	1.006	555	451	813	437	376	193	118	75	-	-	-
P. Subvencionado	-	-	-	-	-	-	-	-	-	-	-	-
URBANO	-	-	-	-	-	-	-	-	-	-	-	-
Oficial	-	-	-	-	-	-	-	-	-	-	-	-
P. Subvencionado	-	-	-	-	-	-	-	-	-	-	-	-
RURAL	1.006	555	451	813	437	376	193	118	75	-	-	-
Oficial	1.006	555	451	813	437	376	193	118	75	-	-	-
P. Subvencionado	-	-	-	-	-	-	-	-	-	-	-	-
CANINDEYÚ	2.171	1.200	971	1.319	710	609	580	318	262	272	172	100
Oficial	2.171	1.200	971	1.319	710	609	580	318	262	272	172	100
P. Subvencionado	-	-	-	-	-	-	-	-	-	-	-	-
URBANO	-	-	-	-	-	-	-	-	-	-	-	-
Oficial	-	-	-	-	-	-	-	-	-	-	-	-
P. Subvencionado	-	-	-	-	-	-	-	-	-	-	-	-
RURAL	2.171	1.200	971	1.319	710	609	580	318	262	272	172	100
Oficial	2.171	1.200	971	1.319	710	609	580	318	262	272	172	100
P. Subvencionado	-	-	-	-	-	-	-	-	-	-	-	-

● 3. Educación

CUADRO 3.2.15. (Continuación) 2003

DEPARTAMENTO, ZONA Y SECTOR	TOTAL			CICLO Y SEXO								
	TOTAL	HOMBRES	MUJERES	1 ^{er} CICLO			2 ^{do} CICLO			3 ^{er} CICLO		
				TOTAL	HOMBRES	MUJERES	TOTAL	HOMBRES	MUJERES	TOTAL	HOMBRES	MUJERES
PDTE. HAYES	3.942	2.104	1.838	2.688	1.394	1.294	1.066	590	476	188	120	68
Oficial	2.320	1.229	1.091	1.723	872	851	535	312	223	62	45	17
P. Subvencionado	1.622	875	747	965	522	443	531	278	253	126	75	51
URBANO	-	-	-	-	-	-	-	-	-	-	-	-
Oficial	-	-	-	-	-	-	-	-	-	-	-	-
P. Subvencionado	-	-	-	-	-	-	-	-	-	-	-	-
RURAL	3.942	2.104	1.838	2.688	1.394	1.294	1.066	590	476	188	120	68
Oficial	2.320	1.229	1.091	1.723	872	851	535	312	223	62	45	17
P. Subvencionado	1.622	875	747	965	522	443	531	278	253	126	75	51
BOQUERÓN	3.991	2.101	1.890	2.129	1.103	1.026	1.387	730	657	475	268	207
Oficial	282	140	142	183	95	88	99	45	54	-	-	-
Privado	182	99	83	73	37	36	109	62	47	-	-	-
P. Subvencionado	3.527	1.862	1.665	1.873	971	902	1.179	623	556	475	268	207
URBANO	557	270	287	337	175	162	174	84	90	46	11	35
Oficial	282	140	142	183	95	88	99	45	54	-	-	-
P. Subvencionado	275	130	145	154	80	74	75	39	36	46	11	35
RURAL	3.434	1.831	1.603	1.792	928	864	1.213	646	567	429	257	172
Oficial	-	-	-	-	-	-	-	-	-	-	-	-
Privado	182	99	83	73	37	36	109	62	47	-	-	-
P. Subvencionado	3.252	1.732	1.520	1.719	891	828	1.104	584	520	429	257	172
ALTO PARAGUAY	647	347	300	455	238	217	192	109	83	-	-	-
Oficial	610	327	283	429	224	205	181	103	78	-	-	-
P. Subvencionado	37	20	17	26	14	12	11	6	5	-	-	-
URBANO	94	54	40	73	41	32	21	13	8	-	-	-
Oficial	57	34	23	47	27	20	10	7	3	-	-	-
P. Subvencionado	37	20	17	26	14	12	11	6	5	-	-	-
RURAL	553	293	260	382	197	185	171	96	75	-	-	-
Oficial	553	293	260	382	197	185	171	96	75	-	-	-
P. Subvencionado	-	-	-	-	-	-	-	-	-	-	-	-

Ninguna institución privada ofrece Educación Escolar Básica Indígena (3^{er} Ciclo).
Nota: Solo en estos departamentos se ofrece Educación Escolar Básica Indígena.

FUENTE: Anuario 2003. Ministerio de Educación y Cultura

CUADRO 3.3.1.
INSTITUCIONES QUE IMPARTEN EDUCACIÓN MEDIA POR ZONA Y SECTOR,
SEGÚN DEPARTAMENTO. AÑO 2003

DEPARTAMENTO	TOTAL				ZONA Y SECTOR							
	TOTAL	OFICIAL	PRIVADO	PRIVADO SUBVEN- CIONADO	URBANA				RURAL			
					TOTAL	OFICIAL	PRIVADO	PRIVADO SUBVEN- CIONADO	TOTAL	OFICIAL	PRIVADO	PRIVADO SUBVEN- CIONADO
Asunción	188	76	77	35	188	76	77	35	-	-	-	-
Concepción	80	70	1	9	25	18	-	7	55	52	1	2
San Pedro	198	174	6	18	37	29	2	6	161	145	4	12
Cordillera	89	83	4	2	35	29	4	2	54	54	-	-
Guairá	75	61	2	12	34	24	1	9	41	37	1	3
Caaguazú	195	177	7	11	53	39	5	9	142	138	2	2
Caazapá	71	68	1	2	14	11	1	2	57	57	-	-
Itapúa	139	110	14	15	64	43	10	11	75	67	4	4
Misiones	57	56	1	-	24	23	1	-	33	33	-	-
Paraguarí	113	102	6	5	39	28	6	5	74	74	-	-
Alto Paraná	159	98	40	21	99	52	31	16	60	46	9	5
Central	322	152	106	64	256	106	93	57	66	46	13	7
Ñeembucú	40	35	-	5	23	18	-	5	17	17	-	-
Amambay	33	29	2	2	21	18	1	2	12	11	1	-
Canindeyú	61	54	5	2	15	10	3	2	46	44	2	-
Pdte. Hayes	33	24	4	5	14	10	1	3	19	14	3	2
Boquerón	12	4	4	4	5	2	1	2	7	2	3	2
Alto Paraguay	6	6	-	-	2	2	-	-	4	4	-	-

No se totaliza a nivel país porque existen instituciones que funcionan en diferentes locales ubicados en más de un departamento. Por ejemplo: El Dante Alighieri es una institución que funciona en un local en Asunción y en otro en el departamento Central y se contabiliza en cada uno de ellos.
Para contabilizar las instituciones se tiene en cuenta que sean única en cada departamento.
Nota: Incluye Bachillerato Humanístico y Técnico.

FUENTE: Ministerio de Educación y Cultura

CUADRO 3.3.2.
INSTITUCIONES QUE IMPARTEN BACHILLERATO HUMANÍSTICO POR ZONA Y SECTOR,
SEGÚN DEPARTAMENTO. AÑO 2003

DEPARTAMENTO	TOTAL				ZONA Y SECTOR							
	TOTAL	OFICIAL	PRIVADO	PRIVADO SUBVEN- CIONADO	URBANA				RURAL			
					TOTAL	OFICIAL	PRIVADO	PRIVADO SUBVEN- CIONADO	TOTAL	OFICIAL	PRIVADO	PRIVADO SUBVEN- CIONADO
Asunción	167	68	68	31	167	68	68	31	-	-	-	-
Concepción	79	69	1	9	25	18	-	7	54	51	1	2
San Pedro	184	166	3	15	32	26	-	6	152	140	3	9
Cordillera	83	78	3	2	33	28	3	2	50	50	-	-
Guairá	68	57	1	10	29	22	-	7	39	35	1	3
Caaguazú	188	172	6	10	48	36	4	8	140	136	2	2
Caazapá	71	68	1	2	14	11	1	2	57	57	-	-
Itapúa	124	104	9	11	54	39	6	9	70	65	3	2
Misiones	53	53	-	-	21	21	-	-	32	32	-	-
Paraguarí	107	98	5	4	36	27	5	4	71	71	-	-
Alto Paraná	158	97	40	21	99	52	31	16	59	45	9	5
Central	285	147	82	56	224	104	71	49	61	43	11	7
Ñeembucú	37	35	-	2	20	18	-	2	17	17	-	-
Amambay	31	27	2	2	20	17	1	2	11	10	1	-
Canindeyú	57	52	3	2	13	8	3	2	44	44	-	-
Pdte. Hayes	31	24	3	4	14	10	1	3	17	14	2	1
Boquerón	10	3	3	4	4	1	1	2	6	2	2	2
Alto Paraguay	6	6	-	-	2	2	-	-	4	4	-	-

No se totaliza a nivel país porque existen instituciones que funcionan en diferentes locales ubicados en más de un departamento. Por ejemplo: El Dante Alighieri es una institución que funciona en un local en Asunción y en otro en el departamento Central y se contabiliza en cada uno de ellos.
Para contabilizar las instituciones se tiene en cuenta que sean única en cada departamento.
Nota: Se refiere a instituciones que imparten Bachillerato Humanístico / Científico.

FUENTE: Anuario 2003. Ministerio de Educación y Cultura

● 3. Educación

CUADRO 3.3.3.
BACHILLERATO HUMANÍSTICO: ALUMNOS MATRICULADOS POR SECTOR Y ZONA,
SEGÚN DEPARTAMENTO Y SEXO. AÑO 2003

DEPARTAMENTO Y SEXO	TOTAL			SECTOR Y ZONA								
	TOTAL	URBANA	RURAL	OFICIAL			PRIVADO			PRIVADO SUBVENCIONADO		
				TOTAL	URBANA	RURAL	TOTAL	URBANA	RURAL	TOTAL	URBANA	RURAL
TOTAL	154.554	108.631	45.923	126.730	83.766	42.964	12.196	10.959	1.237	15.628	13.906	1.722
Hombres	75.961	50.948	25.013	63.565	39.970	23.595	5.649	5.081	568	6.747	5.897	850
Mujeres	78.593	57.683	20.910	63.165	43.796	19.369	6.547	5.878	669	8.881	8.009	872
ASUNCIÓN	22.352	22.352	-	14.187	14.187	-	5.227	5.227	-	2.938	2.938	-
Hombres	10.566	10.566	-	6.799	6.799	-	2.511	2.511	-	1.256	1.256	-
Mujeres	11.786	11.786	-	7.388	7.388	-	2.716	2.716	-	1.682	1.682	-
CONCEPCIÓN	6.688	3.818	2.870	5.264	2.524	2.740	34	-	34	1.390	1.294	96
Hombres	3.244	1.766	1.478	2.648	1.227	1.421	20	-	20	576	539	37
Mujeres	3.444	2.052	1.392	2.616	1.297	1.319	14	-	14	814	755	59
SAN PEDRO	10.440	3.610	6.830	9.728	3.209	6.519	59	-	59	653	401	252
Hombres	5.461	1.706	3.755	5.132	1.546	3.586	34	-	34	295	160	135
Mujeres	4.979	1.904	3.075	4.596	1.663	2.933	25	-	25	358	241	117
CORDILLERA	8.052	5.059	2.993	7.696	4.703	2.993	157	157	-	199	199	-
Hombres	4.106	2.488	1.618	3.915	2.297	1.618	87	87	-	104	104	-
Mujeres	3.946	2.571	1.375	3.781	2.406	1.375	70	70	-	95	95	-
GUAIRÁ	6.578	4.329	2.249	5.560	3.578	1.982	19	-	19	999	751	248
Hombres	3.236	2.055	1.181	2.747	1.712	1.035	10	-	10	479	343	136
Mujeres	3.342	2.274	1.068	2.813	1.866	947	9	-	9	520	408	112
CAAGUAZÚ	14.490	6.787	7.703	13.184	5.566	7.618	188	169	19	1.118	1.052	66
Hombres	7.529	3.242	4.287	6.995	2.749	4.246	79	70	9	455	423	32
Mujeres	6.961	3.545	3.416	6.189	2.817	3.372	109	99	10	663	629	34
CAAZAPÁ	4.385	1.502	2.883	4.250	1.367	2.883	21	21	-	114	114	-
Hombres	2.315	709	1.606	2.265	659	1.606	11	11	-	39	39	-
Mujeres	2.070	793	1.277	1.985	708	1.277	10	10	-	75	75	-
ITAPÚA	10.488	7.049	3.439	8.455	5.221	3.234	562	498	64	1.471	1.330	141
Hombres	5.037	3.147	1.890	4.245	2.459	1.786	224	188	36	568	500	68
Mujeres	5.451	3.902	1.549	4.210	2.762	1.448	338	310	28	903	830	73
MISIONES	4.354	2.876	1.478	4.354	2.876	1.478	-	-	-	-	-	-
Hombres	2.162	1.349	813	2.162	1.349	813	-	-	-	-	-	-
Mujeres	2.192	1.527	665	2.192	1.527	665	-	-	-	-	-	-
PARAGUARÍ	8.688	5.187	3.501	8.221	4.720	3.501	96	96	-	371	371	-
Hombres	4.458	2.454	2.004	4.282	2.278	2.004	40	40	-	136	136	-
Mujeres	4.230	2.733	1.497	3.939	2.442	1.497	56	56	-	235	235	-
ALTO PARANÁ	14.118	10.834	3.284	11.048	8.416	2.632	1.570	1.266	304	1.500	1.152	348
Hombres	6.852	5.078	1.774	5.468	4.006	1.462	781	619	162	603	453	150
Mujeres	7.266	5.756	1.510	5.580	4.410	1.170	789	647	142	897	699	198
CENTRAL	32.989	28.127	4.862	25.649	21.660	3.989	3.664	3.206	458	3.676	3.261	415
Hombres	15.744	13.177	2.567	12.390	10.222	2.168	1.631	1.438	193	1.723	1.517	206
Mujeres	17.245	14.950	2.295	13.259	11.438	1.821	2.033	1.768	265	1.953	1.744	209
ÑEEMBUCÚ	2.575	1.938	637	2.337	1.700	637	-	-	-	238	238	-
Hombres	1.204	876	328	1.113	785	328	-	-	-	91	91	-
Mujeres	1.371	1.062	309	1.224	915	309	-	-	-	147	147	-

CUADRO 3.3.3. (Continuación) 2003

DEPARTAMENTO Y SEXO	TOTAL			SECTOR Y ZONA								
	TOTAL	URBANA	RURAL	OFICIAL			PRIVADO			PRIVADO SUBVENCIONADO		
				TOTAL	URBANA	RURAL	TOTAL	URBANA	RURAL	TOTAL	URBANA	RURAL
AMAMBAY	3.147	2.803	344	2.805	2.488	317	36	9	27	306	306	-
Hombres	1.442	1.276	166	1.282	1.119	163	7	4	3	153	153	-
Mujeres	1.705	1.527	178	1.523	1.369	154	29	5	24	153	153	-
CANINDEYÚ	2.505	842	1.663	2.300	637	1.663	99	99	-	106	106	-
Hombres	1.319	363	956	1.245	289	956	35	35	-	39	39	-
Mujeres	1.186	479	707	1.055	348	707	64	64	-	67	67	-
PDTE. HAYES	1.686	995	691	1.272	669	603	140	92	48	274	234	40
Hombres	821	470	351	653	343	310	61	38	23	107	89	18
Mujeres	865	525	340	619	326	293	79	54	25	167	145	22
BOQUERÓN	732	359	373	133	81	52	324	119	205	275	159	116
Hombres	311	136	175	70	41	29	118	40	78	123	55	68
Mujeres	421	223	198	63	40	23	206	79	127	152	104	48
ALTO PARAGUAY	287	164	123	287	164	123	-	-	-	-	-	-
Hombres	154	90	64	154	90	64	-	-	-	-	-	-
Mujeres	133	74	59	133	74	59	-	-	-	-	-	-

FUENTE: Anuario 2003. Ministerio de Educación y Cultura

**CUADRO 3.3.4.
BACHILLERATO HUMANÍSTICO: ALUMNOS MATRICULADOS POR CURSO, SEGÚN
DEPARTAMENTO Y SEXO. AÑO 2003**

DEPARTAMENTO Y SEXO	TOTAL	CURSO		
		1º	2º	6º
TOTAL	154.554	64.011	49.118	41.425
Hombres	75.961	32.110	23.425	20.426
Mujeres	78.593	31.901	25.693	20.999
ASUNCIÓN	22.352	8.847	7.260	6.245
Hombres	10.566	4.298	3.300	2.968
Mujeres	11.786	4.549	3.960	3.277
CONCEPCIÓN	6.688	2.811	2.040	1.837
Hombres	3.244	1.380	974	890
Mujeres	3.444	1.431	1.066	947
SAN PEDRO	10.440	4.298	3.277	2.865
Hombres	5.461	2.238	1.687	1.536
Mujeres	4.979	2.060	1.590	1.329
CORDILLERA	8.052	3.065	2.616	2.371
Hombres	4.106	1.636	1.254	1.216
Mujeres	3.946	1.429	1.362	1.155
GUAIRÁ	6.578	2.574	2.170	1.834
Hombres	3.236	1.298	1.080	858
Mujeres	3.342	1.276	1.090	976
CAAGUAZÚ	14.490	6.140	4.574	3.776
Hombres	7.529	3.155	2.384	1.990
Mujeres	6.961	2.985	2.190	1.786
CAAZAPÁ	4.385	1.919	1.291	1.175
Hombres	2.315	1.029	642	644
Mujeres	2.070	890	649	531

● 3. Educación

CUADRO 3.3.4. (Continuación) 2003

DEPARTAMENTO Y SEXO	TOTAL	CURSO		
		1º	2º	6º
ITAPÚA	10.488	4.662	3.189	2.637
Hombres	5.037	2.344	1.404	1.289
Mujeres	5.451	2.318	1.785	1.348
MISIONES	4.354	1.673	1.413	1.268
Hombres	2.162	876	695	591
Mujeres	2.192	797	718	677
PARAGUARÍ	8.688	3.502	2.871	2.315
Hombres	4.458	1.810	1.430	1.218
Mujeres	4.230	1.692	1.441	1.097
ALTO PARANÁ	14.118	5.994	4.544	3.580
Hombres	6.852	2.916	2.166	1.770
Mujeres	7.266	3.078	2.378	1.810
CENTRAL	32.989	13.830	10.424	8.735
Hombres	15.744	6.820	4.823	4.101
Mujeres	17.245	7.010	5.601	4.634
ÑEEMBUCÚ	2.575	1.030	799	746
Hombres	1.204	481	363	360
Mujeres	1.371	549	436	386
AMAMBAY	3.147	1.321	1.006	820
Hombres	1.442	623	437	382
Mujeres	1.705	698	569	438
CANINDEYÚ	2.505	1.233	791	481
Hombres	1.319	664	391	264
Mujeres	1.186	569	400	217
PDTE. HAYES	1.686	697	530	459
Hombres	821	362	242	217
Mujeres	865	335	288	242
BOQUERÓN	732	291	236	205
Hombres	311	118	106	87
Mujeres	421	173	130	118
ALTO PARAGUAY	287	124	87	76
Hombres	154	62	47	45
Mujeres	133	62	40	31

Nota: 1º y 2º Curso corresponden a la implementación de la Reforma de la Educación Media.

FUENTE: Anuario 2003. Ministerio de Educación y Cultura

CUADRO 3.3.5.
BACHILLERATO HUMANÍSTICO: ALUMNOS MATRICULADOS POR CURSO, SEGÚN
DEPARTAMENTO Y ZONA. AÑO 2003

DEPARTAMENTO Y ZONA	TOTAL	CURSO		
		1°	2°	6°
TOTAL	154.554	64.011	49.118	41.425
Urbana	108.631	43.874	34.581	30.176
Rural	45.923	20.137	14.537	11.249
ASUNCIÓN	22.352	8.847	7.260	6.245
Urbana	22.352	8.847	7.260	6.245
Rural	-	-	-	-
CONCEPCIÓN	6.688	2.811	2.040	1.837
Urbana	3.818	1.575	1.155	1.088
Rural	2.870	1.236	885	749
SAN PEDRO	10.440	4.298	3.277	2.865
Urbana	3.610	1.407	1.155	1.048
Rural	6.830	2.891	2.122	1.817
CORDILLERA	8.052	3.065	2.616	2.371
Urbana	5.059	1.917	1.593	1.549
Rural	2.993	1.148	1.023	822
GUAIRÁ	6.578	2.574	2.170	1.834
Urbana	4.329	1.626	1.416	1.287
Rural	2.249	948	754	547
CAAGUAZÚ	14.490	6.140	4.574	3.776
Urbana	6.787	2.739	2.159	1.889
Rural	7.703	3.401	2.415	1.887
CAAZAPÁ	4.385	1.919	1.291	1.175
Urbana	1.502	642	427	433
Rural	2.883	1.277	864	742
ITAPÚA	10.488	4.662	3.189	2.637
Urbana	7.049	2.968	2.178	1.903
Rural	3.439	1.694	1.011	734
MISIONES	4.354	1.673	1.413	1.268
Urbana	2.876	1.072	909	895
Rural	1.478	601	504	373
PARAGUARÍ	8.688	3.502	2.871	2.315
Urbana	5.187	1.897	1.689	1.601
Rural	3.501	1.605	1.182	714
ALTO PARANÁ	14.118	5.994	4.544	3.580
Urbana	10.834	4.533	3.492	2.809
Rural	3.284	1.461	1.052	771
CENTRAL	32.989	13.830	10.424	8.735
Urbana	28.127	11.697	8.938	7.492
Rural	4.862	2.133	1.486	1.243

● 3. Educación

CUADRO 3.3.5. (Continuación) 2003

DEPARTAMENTO Y ZONA	TOTAL	CURSO		
		1°	2°	6°
ÑEEMBUCÚ	2.575	1.030	799	746
Urbana	1.938	821	566	551
Rural	637	209	233	195
AMAMBAY	3.147	1.321	1.006	820
Urbana	2.803	1.171	890	742
Rural	344	150	116	78
CANINDEYÚ	2.505	1.233	791	481
Urbana	842	346	286	210
Rural	1.663	887	505	271
PDTE. HAYES	1.686	697	530	459
Urbana	995	409	307	279
Rural	691	288	223	180
BOQUERÓN	732	291	236	205
Urbana	359	138	110	111
Rural	373	153	126	94
ALTO PARAGUAY	287	124	87	76
Urbana	164	69	51	44
Rural	123	55	36	32

Nota: 1° y 2° Curso corresponden a la implementación de la Reforma de la Educación Media.

FUENTE: Anuario 2003. Ministerio de Educación y Cultura

CUADRO 3.3.6.
BACHILLERATO HUMANÍSTICO: ALUMNOS MATRICULADOS POR CURSO, SEGÚN DEPARTAMENTO Y SECTOR. AÑO 2003

DEPARTAMENTO Y SECTOR	TOTAL	CURSO		
		1°	2°	6°
TOTAL	154.554	64.011	49.118	41.425
Oficial	126.730	52.266	39.943	34.521
Privado	12.196	4.950	4.233	3.013
P. Subvencionado	15.628	6.795	4.942	3.891
ASUNCIÓN	22.352	8.847	7.260	6.245
Oficial	14.187	5.620	4.508	4.059
Privado	5.227	1.962	1.861	1.404
P. Subvencionado	2.938	1.265	891	782
CONCEPCIÓN	6.688	2.811	2.040	1.837
Oficial	5.264	2.224	1.603	1.437
Privado	34	17	9	8
P. Subvencionado	1.390	570	428	392
SAN PEDRO	10.440	4.298	3.277	2.865
Oficial	9.728	4.019	3.034	2.675
Privado	59	25	26	8
P. Subvencionado	653	254	217	182

CUADRO 3.3.6. (Continuación) 2003

DEPARTAMENTO Y SECTOR	TOTAL	CURSO		
		1º	2º	6º
CORDILLERA	8.052	3.065	2.616	2.371
Oficial	7.696	2.934	2.507	2.255
Privado	157	48	46	63
P. Subvencionado	199	83	63	53
GUAIRÁ	6.578	2.574	2.170	1.834
Oficial	5.560	2.177	1.806	1.577
Privado	19	19	-	-
P. Subvencionado	999	378	364	257
CAAGUAZÚ	14.490	6.140	4.574	3.776
Oficial	13.184	5.567	4.159	3.458
Privado	188	77	63	48
P. Subvencionado	1.118	496	352	270
CAAZAPÁ	4.385	1.919	1.291	1.175
Oficial	4.250	1.855	1.248	1.147
Privado	21	10	11	-
P. Subvencionado	114	54	32	28
ITAPÚA	10.488	4.662	3.189	2.637
Oficial	8.455	3.778	2.545	2.132
Privado	562	240	175	147
P. Subvencionado	1.471	644	469	358
MISIONES	4.354	1.673	1.413	1.268
Oficial	4.354	1.673	1.413	1.268
Privado	-	-	-	-
P. Subvencionado	-	-	-	-
PARAGUARÍ	8.688	3.502	2.871	2.315
Oficial	8.221	3.312	2.730	2.179
Privado	96	35	27	34
P. Subvencionado	371	155	114	102
ALTO PARANÁ	14.118	5.994	4.544	3.580
Oficial	11.048	4.556	3.488	3.004
Privado	1.570	713	562	295
P. Subvencionado	1.500	725	494	281
CENTRAL	32.989	13.830	10.424	8.735
Oficial	25.649	10.613	8.043	6.993
Privado	3.664	1.584	1.260	820
P. Subvencionado	3.676	1.633	1.121	922
ÑEEMBUCÚ	2.575	1.030	799	746
Oficial	2.337	925	732	680
Privado	-	-	-	-
P. Subvencionado	238	105	67	66

● 3. Educación

CUADRO 3.3.6. (Continuación) 2003

DEPARTAMENTO Y SECTOR	TOTAL	CURSO		
		1º	2º	6º
AMAMBAY	3.147	1.321	1.006	820
Oficial	2.805	1.160	882	763
Privado	36	21	15	-
P. Subvencionado	306	140	109	57
CANINDEYÚ	2.505	1.233	791	481
Oficial	2.300	1.147	707	446
Privado	99	29	44	26
P. Subvencionado	106	57	40	9
PDTE. HAYES	1.686	697	530	459
Oficial	1.272	527	406	339
Privado	140	55	44	41
P. Subvencionado	274	115	80	79
BOQUERÓN	732	291	236	205
Oficial	133	55	45	33
Privado	324	115	90	119
P. Subvencionado	275	121	101	53
ALTO PARAGUAY	287	124	87	76
Oficial	287	124	87	76
Privado	-	-	-	-
P. Subvencionado	-	-	-	-

Nota: 1º y 2º Curso corresponden a la implementación de la Reforma de la Educación Media.

FUENTE: Anuario 2003. Ministerio de Educación y Cultura

CUADRO 3.3.7.
BACHILLERATO HUMANÍSTICO: ALUMNOS MATRICULADOS POR EDAD, SEGÚN
DEPARTAMENTO Y ZONA. AÑO 2003

DEPARTAMENTO Y ZONA	TOTAL	EDAD												
		-15	15	16	17	18	19	20	21	22	23	24	25 y más	
TOTAL	154.554	1.894	20.816	36.723	40.365	29.216	12.853	5.846	2.735	1.403	891	508	1.304	
Urbana	108.631	1.305	15.198	26.492	29.033	20.581	8.516	3.649	1.645	829	494	285	604	
Rural	45.923	589	5.618	10.231	11.332	8.635	4.337	2.197	1.090	574	397	223	700	
ASUNCIÓN	22.352	304	3.156	5.688	6.242	4.310	1.485	582	259	116	85	49	76	
Urbana	22.352	304	3.156	5.688	6.242	4.310	1.485	582	259	116	85	49	76	
Rural	-	-	-	-	-	-	-	-	-	-	-	-	-	
CONCEPCIÓN	6.688	72	722	1.418	1.730	1.320	703	340	132	90	44	18	99	
Urbana	3.818	25	416	796	1.047	762	385	186	69	53	23	9	47	
Rural	2.870	47	306	622	683	558	318	154	63	37	21	9	52	
SAN PEDRO	10.440	116	1.302	2.174	2.455	2.035	1.008	554	277	169	81	69	200	
Urbana	3.610	32	497	755	861	716	342	182	85	52	24	29	35	
Rural	6.830	84	805	1.419	1.594	1.319	666	372	192	117	57	40	165	
CORDILLERA	8.052	75	1.094	1.929	2.176	1.558	662	286	108	50	36	21	57	
Urbana	5.059	48	719	1.240	1.400	961	387	161	60	25	19	13	26	
Rural	2.993	27	375	689	776	597	275	125	48	25	17	8	31	
GUAIRÁ	6.578	99	819	1.472	1.625	1.297	613	287	135	74	44	35	78	
Urbana	4.329	79	540	948	1.076	835	413	187	91	56	27	27	50	
Rural	2.249	20	279	524	549	462	200	100	44	18	17	8	28	
CAAGUAZÚ	14.490	160	1.814	3.406	3.698	2.652	1.338	635	321	154	119	52	141	
Urbana	6.787	86	849	1.636	1.814	1.279	591	254	126	66	40	14	32	
Rural	7.703	74	965	1.770	1.884	1.373	747	381	195	88	79	38	109	
CAAZAPÁ	4.385	61	545	866	1.054	835	468	225	123	66	51	30	61	
Urbana	1.502	29	248	327	373	258	146	56	30	10	8	7	10	
Rural	2.883	32	297	539	681	577	322	169	93	56	43	23	51	
ITAPÚA	10.488	112	1.498	2.566	2.743	1.890	835	396	191	108	62	23	64	
Urbana	7.049	67	1.032	1.800	1.886	1.262	514	244	113	59	34	9	29	
Rural	3.439	45	466	766	857	628	321	152	78	49	28	14	35	
MISIONES	4.354	41	550	891	1.128	911	405	179	109	53	28	21	38	
Urbana	2.876	18	370	604	750	615	264	112	60	33	16	12	22	
Rural	1.478	23	180	287	378	296	141	67	49	20	12	9	16	
PARAGUARÍ	8.688	65	1.178	2.129	2.311	1.629	713	327	171	54	41	19	51	
Urbana	5.187	34	724	1.269	1.407	1.035	405	172	78	28	14	8	13	
Rural	3.501	31	454	860	904	594	308	155	93	26	27	11	38	

3. Educación

CUADRO 3.3.7. (Continuación) 2003

DEPARTAMENTO Y ZONA	TOTAL	EDAD												
		-15	15	16	17	18	19	20	21	22	23	24	25 y más	
ALTO PARANÁ	14.118	208	1.731	3.332	3.608	2.692	1.273	603	288	140	89	57	97	
Urbana	10.634	152	1.322	2.558	2.839	2.080	958	445	222	94	60	36	68	
Rural	3.284	56	409	774	769	612	315	158	66	46	29	21	29	
CENTRAL	32.989	464	5.192	8.563	8.917	5.979	2.280	878	336	157	78	44	81	
Urbana	28.127	381	4.542	7.360	7.601	5.062	1.904	707	266	136	64	37	67	
Rural	4.862	83	650	1.223	1.316	917	376	171	70	21	14	7	14	
ÑEEMBUCÚ	2.575	15	290	559	620	486	241	137	73	49	25	16	64	
Urbana	1.938	9	224	434	474	359	178	103	52	37	17	9	42	
Rural	637	6	66	125	146	127	63	34	21	12	8	7	22	
AMAMBAY	3.147	25	347	597	728	610	332	190	95	62	52	22	87	
Urbana	2.803	19	318	539	653	549	303	158	87	51	46	17	63	
Rural	344	6	29	58	75	61	29	32	8	11	6	5	24	
CANINDEYÚ	2.505	48	297	559	620	420	238	124	55	37	37	20	50	
Urbana	842	10	96	194	220	146	82	51	16	8	8	3	8	
Rural	1.663	38	201	365	400	274	156	73	39	29	29	17	42	
PDTE. HAYES	1.686	27	201	370	456	336	161	57	40	8	9	2	19	
Urbana	995	12	113	234	262	207	99	33	23	2	4	2	4	
Rural	691	15	88	136	194	129	62	24	17	6	5	-	15	
BOQUERÓN	732	1	51	121	199	187	63	30	16	13	7	8	36	
Urbana	359	-	17	70	98	97	37	12	7	2	4	3	12	
Rural	373	1	34	51	101	90	26	18	9	11	3	5	24	
ALTO PARAGUAY	287	1	29	63	55	69	35	16	6	3	3	2	5	
Urbana	164	-	15	40	30	48	23	4	1	1	1	1	-	
Rural	123	1	14	23	25	21	12	12	5	2	2	1	5	

FUENTE: Anuario 2003. Ministerio de Educación y Cultura

CUADRO 3.3.8.
BACHILLERATO HUMANÍSTICO: ALUMNOS MATRICULADOS POR EDAD, SEGÚN
DEPARTAMENTO Y SEXO. AÑO 2003

DEPARTAMENTO Y SEXO	TOTAL	EDAD												
		-15	15	16	17	18	19	20	21	22	23	24	25 y más	
TOTAL	154.554	1.894	20.816	36.723	40.365	29.216	12.853	5.846	2.735	1.403	891	508	1.304	
Hombres	75.961	731	9.034	16.868	19.279	14.945	7.444	3.571	1.674	861	546	302	706	
Mujeres	78.593	1.163	11.782	19.855	21.086	14.271	5.409	2.275	1.061	542	345	206	598	
ASUNCIÓN	22.352	304	3.156	5.688	6.242	4.310	1.485	582	259	116	85	49	76	
Hombres	10.566	103	1.420	2.592	2.881	2.095	796	337	156	65	46	40	35	
Mujeres	11.786	201	1.736	3.096	3.361	2.215	689	245	103	51	39	9	41	
CONCEPCIÓN	6.688	72	722	1.418	1.730	1.320	703	340	132	90	44	18	99	
Hombres	3.244	30	303	626	849	647	381	203	74	53	23	8	47	
Mujeres	3.444	42	419	792	881	673	322	137	58	37	21	10	52	
SAN PEDRO	10.440	116	1.302	2.174	2.455	2.035	1.008	554	277	169	81	69	200	
Hombres	5.461	55	540	1.033	1.208	1.128	634	374	181	110	43	44	111	
Mujeres	4.979	61	762	1.141	1.247	907	374	180	96	59	38	25	89	
CORDILLERA	8.052	75	1.094	1.929	2.176	1.558	662	286	108	50	36	21	57	
Hombres	4.106	28	504	893	1.081	819	420	175	80	33	24	13	36	
Mujeres	3.946	47	590	1.036	1.095	739	242	111	28	17	12	8	21	
GUAIRÁ	6.578	99	819	1.472	1.625	1.297	613	287	135	74	44	35	78	
Hombres	3.236	40	362	678	745	666	356	170	84	49	30	15	41	
Mujeres	3.342	59	457	794	880	631	257	117	51	25	14	20	37	
CAAGUAZÚ	14.490	160	1.814	3.406	3.698	2.652	1.338	635	321	154	119	52	141	
Hombres	7.529	51	793	1.621	1.879	1.458	817	421	205	92	78	28	86	
Mujeres	6.961	109	1.021	1.785	1.819	1.194	521	214	116	62	41	24	55	
CAAZAPÁ	4.385	61	545	866	1.054	835	468	225	123	66	51	30	61	
Hombres	2.315	25	222	390	548	455	305	158	69	48	34	20	41	
Mujeres	2.070	36	323	476	506	380	163	67	54	18	17	10	20	
ITAPÚA	10.488	112	1.498	2.566	2.743	1.890	835	396	191	108	62	23	64	
Hombres	5.037	38	624	1.090	1.282	985	475	256	122	74	44	13	34	
Mujeres	5.451	74	874	1.476	1.461	905	360	140	69	34	18	10	30	
MISIONES	4.354	41	550	891	1.128	911	405	179	109	53	28	21	38	
Hombres	2.162	16	217	423	545	452	243	121	66	36	15	10	18	
Mujeres	2.192	25	333	468	583	459	162	58	43	17	13	11	20	
PARAGUARÍ	8.688	65	1.178	2.129	2.311	1.629	713	327	171	54	41	19	51	
Hombres	4.458	26	489	1.024	1.110	914	460	218	113	36	27	9	32	
Mujeres	4.230	39	689	1.105	1.201	715	253	109	58	18	14	10	19	

3. Educación

CUADRO 3.3.8. (Continuación) 2003

DEPARTAMENTO Y SEXO	TOTAL	EDAD												
		-15	15	16	17	18	19	20	21	22	23	24	25 y más	
ALTO PARANÁ	14.118	208	1.731	3.332	3.608	2.692	1.273	603	288	140	89	57	97	
Hombres	6.852	91	751	1.520	1.740	1.366	673	334	166	75	51	35	50	
Mujeres	7.266	117	980	1.812	1.868	1.326	600	269	122	65	38	22	47	
CENTRAL	32.989	464	5.192	8.583	8.917	5.979	2.280	878	336	157	78	44	81	
Hombres	15.744	182	2.283	3.985	4.214	2.937	1.276	473	195	87	43	27	42	
Mujeres	17.245	282	2.909	4.598	4.703	3.042	1.004	405	141	70	35	17	39	
ÑEEMBUCÚ	2.575	15	290	559	620	486	241	137	73	49	25	16	64	
Hombres	1.204	9	100	238	270	225	140	86	44	28	16	11	37	
Mujeres	1.371	6	190	321	350	261	101	51	29	21	9	5	27	
AMAMBAY	3.147	25	347	597	728	610	332	190	95	62	52	22	87	
Hombres	1.442	9	157	256	304	282	168	105	49	39	31	9	33	
Mujeres	1.705	16	190	341	424	328	164	85	46	23	21	13	54	
CANINDEYÚ	2.505	48	297	559	620	420	238	124	55	37	37	20	50	
Hombres	1.319	19	135	258	315	229	161	79	32	20	28	13	30	
Mujeres	1.186	29	162	301	305	191	77	45	23	17	9	7	20	
PDTE. HAYES	1.686	27	201	370	456	336	161	57	40	8	9	2	19	
Hombres	821	8	102	172	212	173	85	29	22	3	6	-	9	
Mujeres	865	19	99	198	244	163	76	28	18	5	3	2	10	
BOQUERÓN	732	1	51	121	199	187	63	30	16	13	7	8	36	
Hombres	311	-	18	38	70	77	36	19	12	11	4	6	20	
Mujeres	421	1	33	83	129	110	27	11	4	2	3	2	16	
ALTO PARAGUAY	287	1	29	63	55	69	35	16	6	3	3	2	5	
Hombres	154	1	14	31	26	37	18	13	4	2	3	1	4	
Mujeres	133	-	15	32	29	32	17	3	2	1	-	1	1	

FUENTE: Anuario 2003. Ministerio de Educación y Cultura

CUADRO 3.3.9.
INSTITUCIONES QUE IMPARTEN BACHILLERATO TÉCNICO POR ZONA Y SECTOR,
SEGÚN DEPARTAMENTO. AÑO 2003

DEPARTAMENTO	TOTAL				ZONA Y SECTOR							
	TOTAL	OFICIAL	PRIVADO	PRIVADO SUBVEN- CIONADO	URBANA				RURAL			
					TOTAL	OFICIAL	PRIVADO	PRIVADO SUBVEN- CIONADO	TOTAL	OFICIAL	PRIVADO	PRIVADO SUBVEN- CIONADO
Asunción	107	38	48	21	107	38	48	21	-	-	-	-
Concepción	7	3	-	4	5	1	-	4	2	2	-	-
San Pedro	27	17	3	7	15	9	2	4	12	8	1	3
Cordillera	25	21	3	1	17	13	3	1	8	8	-	-
Guairá	10	6	1	3	8	4	1	3	2	2	-	-
Caaguazú	24	16	3	5	18	10	3	5	6	6	-	-
Caazapá	1	1	-	-	1	1	-	-	-	-	-	-
Itapúa	24	11	5	8	18	8	4	6	6	3	1	2
Misiones	8	7	1	-	7	6	1	-	1	1	-	-
Paraguarí	18	13	4	1	15	10	4	1	3	3	-	-
Alto Paraná	32	10	15	7	28	9	13	6	4	1	2	1
Central	143	50	62	31	128	44	55	29	15	6	7	2
Ñeembucú	5	1	-	4	5	1	-	4	-	-	-	-
Amambay	3	3	-	-	2	2	-	-	1	1	-	-
Canindeyú	6	4	2	-	3	3	-	-	3	1	2	-
Pdte. Hayes	8	5	1	2	6	5	-	1	2	-	1	1
Boquerón	4	1	2	1	2	1	1	-	2	-	1	1

No se totaliza a nivel país porque existen instituciones que funcionan en diferentes locales ubicados en más de un departamento. Por ejemplo: El Dante Alighieri es una institución que funciona en un local en Asunción y en otro en el departamento Central y se contabiliza en cada uno de ellos.

Para contabilizar las instituciones se tiene en cuenta que sean únicas en cada departamento.

Nota: En el departamento de Alto Paraguay no se ofrece Bachillerato Técnico.

FUENTE: Anuario 2003. Ministerio de Educación y Cultura

3. Educación

CUADRO 3.3.10.
BACHILLERATO TÉCNICO: ALUMNOS MATRICULADOS POR CURSO Y SEXO,
SEGÚN DEPARTAMENTO Y SECTOR. AÑO 2003

DEPARTAMENTO Y SECTOR	TOTAL			CURSO Y SEXO								
	TOTAL	HOMBRES	MUJERES	1º			2º			6º		
				TOTAL	HOMBRES	MUJERES	TOTAL	HOMBRES	MUJERES	TOTAL	HOMBRES	MUJERES
TOTAL	44.247	22.420	21.827	16.872	8.718	8.154	14.507	7.340	7.167	12.868	6.362	6.506
Oficial	27.832	14.569	13.263	10.361	5.470	4.891	9.164	4.791	4.373	8.307	4.308	3.999
Privado	10.176	4.997	5.179	4.076	2.096	1.980	3.277	1.601	1.676	2.823	1.300	1.523
P. Subvencionado	6.239	2.854	3.385	2.435	1.152	1.283	2.066	948	1.118	1.738	754	984
ASUNCIÓN	14.381	6.971	7.410	5.136	2.543	2.593	4.637	2.261	2.376	4.608	2.167	2.441
Oficial	8.792	4.363	4.429	3.031	1.525	1.506	2.873	1.435	1.438	2.888	1.403	1.485
Privado	3.930	1.933	1.997	1.494	754	740	1.241	610	631	1.195	569	626
P. Subvencionado	1.659	675	984	611	264	347	523	216	307	525	195	330
CONCEPCIÓN	768	428	340	355	188	167	179	111	68	234	129	105
Oficial	483	273	210	252	129	123	99	65	34	132	79	53
Privado	-	-	-	-	-	-	-	-	-	-	-	-
P. Subvencionado	285	155	130	103	59	44	80	46	34	102	50	52
SAN PEDRO	1.448	888	560	625	388	237	469	276	193	354	224	130
Oficial	965	635	330	374	252	122	345	216	129	246	167	79
Privado	137	71	66	77	42	35	41	21	20	19	8	11
P. Subvencionado	346	182	164	174	94	80	83	39	44	89	49	40
CORDILLERA	2.131	1.130	1.001	808	419	389	730	408	322	593	303	290
Oficial	1.970	1.049	921	724	366	358	687	394	293	559	289	270
Privado	108	57	51	67	44	23	25	5	20	16	8	8
P. Subvencionado	53	24	29	17	9	8	18	9	9	18	6	12
GUAIRÁ	707	378	329	308	163	145	211	108	103	188	107	81
Oficial	533	316	217	214	128	86	162	95	67	157	93	64
Privado	19	8	11	19	8	11	-	-	-	-	-	-
P. Subvencionado	155	54	101	75	27	48	49	13	36	31	14	17
CAAGUAZÚ	2.176	1.166	1.010	952	536	416	635	331	304	589	299	290
Oficial	1.840	1.022	818	808	465	343	522	285	237	510	272	238
Privado	29	15	14	29	15	14	-	-	-	-	-	-
P. Subvencionado	307	129	178	115	56	59	113	46	67	79	27	52
CAAZAPÁ	100	63	37	35	22	13	32	17	15	33	24	9
Oficial	100	63	37	35	22	13	32	17	15	33	24	9
Privado	-	-	-	-	-	-	-	-	-	-	-	-
P. Subvencionado	-	-	-	-	-	-	-	-	-	-	-	-
ITAPÚA	2.309	1.299	1.010	993	569	424	691	381	310	625	349	276
Oficial	1.606	899	707	671	378	293	487	267	220	448	254	194
Privado	217	135	82	115	83	32	48	25	23	54	27	27
P. Subvencionado	486	265	221	207	108	99	156	89	67	123	68	55
MISIONES	1.075	599	476	457	266	191	353	179	174	265	154	111
Oficial	1.059	591	468	441	258	183	353	179	174	265	154	111
Privado	16	8	8	16	8	8	-	-	-	-	-	-
P. Subvencionado	-	-	-	-	-	-	-	-	-	-	-	-
PARAGUARÍ	1.021	586	435	379	217	162	358	214	144	284	155	129
Oficial	856	510	346	320	193	127	296	180	116	240	137	103
Privado	136	54	82	49	16	33	55	27	28	32	11	21
P. Subvencionado	29	22	7	10	8	2	7	7	-	12	7	5
ALTO PARANÁ	3.215	1.550	1.665	1.161	568	593	1.121	571	550	933	411	522
Oficial	1.479	761	718	547	277	270	525	273	252	407	211	196
Privado	1.244	553	691	444	208	236	414	194	220	386	151	235
P. Subvencionado	492	236	256	170	83	87	182	104	78	140	49	91
CENTRAL	12.985	6.274	6.711	4.964	2.414	2.550	4.397	2.089	2.308	3.624	1.771	1.853
Oficial	6.948	3.458	3.490	2.517	1.239	1.278	2.349	1.159	1.190	2.082	1.060	1.022
Privado	4.132	2.019	2.113	1.687	859	828	1.376	665	711	1.069	495	574
P. Subvencionado	1.905	797	1.108	760	316	444	672	265	407	473	216	257

CUADRO 3.3.10. (Continuación) 2003

DEPARTAMENTO Y SECTOR	TOTAL			CURSO Y SEXO								
	TOTAL	HOMBRES	MUJERES	1º			2º			6º		
				TOTAL	HOMBRES	MUJERES	TOTAL	HOMBRES	MUJERES	TOTAL	HOMBRES	MUJERES
ÑEMBUCÚ	788	416	372	295	178	117	270	138	132	223	100	123
Oficial	369	156	213	131	68	63	126	46	80	112	42	70
Privado	-	-	-	-	-	-	-	-	-	-	-	-
P. Subvencionado	419	260	159	164	110	54	144	92	52	111	58	53
AMAMBAY	352	166	186	114	48	66	153	72	81	85	46	39
Oficial	352	166	186	114	48	66	153	72	81	85	46	39
Privado	-	-	-	-	-	-	-	-	-	-	-	-
P. Subvencionado	-	-	-	-	-	-	-	-	-	-	-	-
CANINDEYÚ	263	149	114	103	63	40	81	53	28	79	33	46
Oficial	187	114	73	72	44	28	58	42	16	57	28	29
Privado	76	35	41	31	19	12	23	11	12	22	5	17
P. Subvencionado	-	-	-	-	-	-	-	-	-	-	-	-
PDTE. HAYES	406	250	156	154	105	49	131	85	46	121	60	61
Oficial	246	146	100	94	62	32	80	49	31	72	35	37
Privado	67	51	16	31	25	6	22	16	6	14	10	4
P. Subvencionado	93	53	40	29	18	11	29	20	9	35	15	20
BOQUERÓN	122	107	15	33	31	2	59	46	13	30	30	-
Oficial	47	47	-	16	16	-	17	17	-	14	14	-
Privado	65	58	7	17	15	2	32	27	5	16	16	-
P. Subvencionado	10	2	8	-	-	-	10	2	8	-	-	-

1º y 2º Curso corresponden a la implementación de la Reforma de la Educación Media.
Nota: En el departamento de Alto Paraguay no se ofrece Bachillerato Técnico.

FUENTE: Anuario 2003. Ministerio de Educación y Cultura

CUADRO 3.3.11.

BACHILLERATO TÉCNICO: ALUMNOS MATRICULADOS POR CURSO Y SEXO, SEGÚN ESPECIALIDAD. AÑO 2003

ESPECIALIDAD	TOTAL			CURSO Y SEXO								
	TOTAL	HOMBRES	MUJERES	1º			2º			6º		
				TOTAL	HOMBRES	MUJERES	TOTAL	HOMBRES	MUJERES	TOTAL	HOMBRES	MUJERES
TOTAL	44.247	22.420	21.827	16.872	8.718	8.154	14.507	7.340	7.167	12.868	6.362	6.506
Administración de Negocios	7.157	3.123	4.034	2.686	1.218	1.468	2.447	1.039	1.408	2.024	866	1.158
Ciencias Ambientales	120	74	46	52	27	25	20	16	4	48	31	17
Ciencias Geográficas	98	87	11	41	40	1	27	23	4	30	24	6
Confección Industrial	146	32	114	50	8	42	58	13	45	38	11	27
Conservación de Alimentos	86	23	63	46	8	38	40	15	25	-	-	-
Construcción Civil	905	544	361	361	214	147	264	158	106	280	172	108
Contabilidad	19.277	8.687	10.590	6.835	3.179	3.656	6.319	2.844	3.475	6.123	2.664	3.459
Deportes / Asistencia Deportiva	62	20	42	27	7	20	29	9	20	6	4	2
Diseño Gráfico y Publicidad	312	117	195	130	50	80	104	43	61	78	24	54
Electricidad	1.187	982	205	491	410	81	358	300	58	338	272	66
Electromecánica	545	500	45	212	190	22	177	168	9	156	142	14
Electrónica	966	833	133	357	302	55	326	292	34	283	239	44
Electrotecnia	64	52	12	23	18	5	20	18	2	21	16	5
Enfermería / Salud	10	2	8	-	-	-	10	2	8	-	-	-
Informática (Ing. de Software; Téc. de Base de Datos)	5.403	2.977	2.426	2.149	1.188	961	1.667	934	733	1.587	855	732
Informática Educativa	956	472	484	371	187	184	273	145	128	312	140	172
Mecánica	104	102	2	28	28	-	47	45	2	29	29	-
Mecánica Automotriz	288	279	9	123	119	4	101	98	3	64	62	2
Mecánica General	519	495	24	225	212	13	179	174	5	115	109	6
Mecánica Industrial	177	128	49	66	46	20	54	41	13	57	41	16
Mercadotecnia	291	117	174	133	56	77	143	54	89	15	7	8
Metal Mecánica	19	15	4	-	-	-	-	-	-	19	15	4
Química Industrial	878	236	642	374	118	256	286	57	229	218	61	157
Salud	2.517	806	1.711	1.195	393	802	807	289	538	515	144	371
Técnico Agropecuario	2.148	1.705	443	897	700	197	751	583	168	500	422	78
Técnico Naval	12	12	-	-	-	-	-	-	-	12	12	-

1º y 2º Curso corresponden a la implementación de la Reforma de la Educación Media.

FUENTE: Ministerio de Educación y Cultura

3. Educación

CUADRO 3.3.12.
FORMACIÓN PROFESIONAL: MATRÍCULA POR SECTOR Y SEXO, SEGÚN DEPARTAMENTO Y ESPECIALIDAD. AÑO 2003

DEPARTAMENTO Y ESPECIALIDAD	TOTAL						SECTOR Y SEXO					
	TOTAL			OFICIAL			PRIVADO			PRIVADO SUBVENCIÓNADO		
	TOTAL	HOMBRES	MUJERES	TOTAL	HOMBRES	MUJERES	TOTAL	HOMBRES	MUJERES	TOTAL	HOMBRES	MUJERES
TOTAL PAÍS	1.472	1.446	26	979	954	25	289	288	1	204	204	-
Agricultura	6	6	-	-	-	-	-	-	-	6	6	-
Carpintería	128	122	6	82	76	6	-	-	-	46	46	-
Construcción Civil	36	35	1	36	35	1	-	-	-	-	-	-
Ebanistería	38	38	-	-	-	-	-	-	-	38	38	-
Ebanistería y Carpintería	17	16	1	17	16	1	-	-	-	-	-	-
Electricidad	217	217	-	157	157	-	25	25	-	35	35	-
Electrónica	155	151	4	100	96	4	55	55	-	-	-	-
Mecánica	7	7	-	-	-	-	-	-	-	7	7	-
Mecánica Automotriz	420	412	8	292	285	7	128	127	1	-	-	-
Mecánica General	230	225	5	147	142	5	30	30	-	53	53	-
Plomería - Fontanería	91	90	1	72	71	1	-	-	-	19	19	-
Refrigeración	91	91	-	76	76	-	15	15	-	-	-	-
Técnico Naval	36	36	-	-	-	-	36	36	-	-	-	-
ASUNCIÓN	656	647	9	457	448	9	199	199	-	-	-	-
Carpintería	7	6	1	7	6	1	-	-	-	-	-	-
Construcción Civil	36	35	1	36	35	1	-	-	-	-	-	-
Ebanistería y Carpintería	6	5	1	6	5	1	-	-	-	-	-	-
Electricidad	80	80	-	55	55	-	25	25	-	-	-	-
Electrónica	105	103	2	64	62	2	41	41	-	-	-	-
Mecánica Automotriz	193	190	3	141	138	3	52	52	-	-	-	-
Mecánica General	87	87	-	57	57	-	30	30	-	-	-	-
Plomería - Fontanería	29	28	1	29	28	1	-	-	-	-	-	-
Refrigeración	77	77	-	62	62	-	15	15	-	-	-	-
Técnico Naval	36	36	-	-	-	-	36	36	-	-	-	-
SAN PEDRO	33	29	4	33	29	4	-	-	-	-	-	-
Ebanistería y Carpintería	11	11	-	11	11	-	-	-	-	-	-	-
Electricidad	9	9	-	9	9	-	-	-	-	-	-	-
Mecánica General	13	9	4	13	9	4	-	-	-	-	-	-
CORDILLERA	17	17	-	17	17	-	-	-	-	-	-	-
Electricidad	11	11	-	11	11	-	-	-	-	-	-	-
Mecánica General	6	6	-	6	6	-	-	-	-	-	-	-

CUADRO 3.3.12. (Continuación) 2003

DEPARTAMENTO Y ESPECIALIDAD	TOTAL				SECTOR Y SEXO							
	TOTAL		Mujeres		Oficial		Privado		Privado Subvencionado		Total	
	Hombres	Mujeres	Hombres	Mujeres	Hombres	Mujeres	Hombres	Mujeres	Hombres	Mujeres	Hombres	Mujeres
GUAIRÁ	183	177	6	6	151	6	-	-	-	-	26	-
Agricultura	6	6	-	-	-	-	-	-	-	-	6	-
Carpintería	17	13	4	4	6	4	-	-	-	7	7	-
Electricidad	35	35	-	-	29	-	-	-	-	6	6	-
Electrónica	36	34	2	2	34	2	-	-	-	-	-	-
Mecánica	7	7	-	-	-	-	-	-	-	7	7	-
Mecánica Automotriz	60	60	-	-	60	-	-	-	-	-	-	-
Mecánica General	12	12	-	-	12	-	-	-	-	-	-	-
Plomería - Fontanería	10	10	-	-	10	-	-	-	-	-	-	-
CAAGUAZÚ	13	13	-	-	13	-	-	-	-	-	-	-
Electricidad	13	13	-	-	13	-	-	-	-	-	-	-
ITAPÚA	136	134	2	2	134	2	-	-	-	-	-	-
Carpintería	26	25	1	1	25	1	-	-	-	-	-	-
Electricidad	3	3	-	-	3	-	-	-	-	-	-	-
Mecánica Automotriz	45	45	-	-	45	-	-	-	-	-	-	-
Mecánica General	48	47	1	1	47	1	-	-	-	-	-	-
Refrigeración	14	14	-	-	14	-	-	-	-	-	-	-
PARAGUARÍ	149	145	4	4	128	4	-	-	-	17	17	-
Carpintería	26	26	-	-	26	-	-	-	-	-	-	-
Electricidad	44	44	-	-	27	-	-	-	-	17	17	-
Mecánica Automotriz	46	42	4	4	42	4	-	-	-	-	-	-
Plomería - Fontanería	33	33	-	-	33	-	-	-	-	-	-	-
CENTRAL	116	115	1	1	26	-	89	1	-	-	-	-
Carpintería	5	5	-	-	5	-	-	-	-	-	-	-
Electricidad	10	10	-	-	10	-	-	-	-	-	-	-
Electrónica	14	14	-	-	-	-	14	-	-	-	-	-
Mecánica Automotriz	76	75	1	1	-	-	76	1	-	-	-	-
Mecánica General	11	11	-	-	11	-	-	-	-	-	-	-

3. Educación

CUADRO 3.3.12. (Continuación) 2003

DEPARTAMENTO Y ESPECIALIDAD	TOTAL						SECTOR Y SEXO					
	TOTAL			OFICIAL			PRIVADO			PRIVADO SUBVENCIONADO		
	TOTAL	HOMBRES	MUJERES	TOTAL	HOMBRES	MUJERES	TOTAL	HOMBRES	MUJERES	TOTAL	HOMBRES	MUJERES
ÑEMBUJÚ	99	99	-	8	8	-	-	-	-	91	91	-
Carpintería	8	8	-	8	8	-	-	-	-	-	-	-
Ebanistería	38	38	-	-	-	-	-	-	-	38	38	-
Mecánica General	53	53	-	-	-	-	-	-	-	53	53	-
PDTE. HAYES	70	70	-	-	-	-	-	-	-	70	70	-
Carpintería	39	39	-	-	-	-	-	-	-	39	39	-
Electricidad	12	12	-	-	-	-	-	-	-	12	12	-
Plomería - Fontanería	19	19	-	-	-	-	-	-	-	19	19	-

Nota: Sólo en estos departamentos se ofrece Formación Profesional.

FUENTE: Anuario 2003. Ministerio de Educación y Cultura

CUADRO 3.4.1. FORMACIÓN DOCENTE: ALUMNOS MATRICULADOS PARA EDUCACIÓN INICIAL POR CURSO Y SEXO, SEGÚN DEPARTAMENTO. AÑO 2003

DEPARTAMENTO	TOTAL						CURSO Y SEXO					
	TOTAL			1º			2º			3º		
	TOTAL	HOMBRES	MUJERES	TOTAL	HOMBRES	MUJERES	TOTAL	HOMBRES	MUJERES	TOTAL	HOMBRES	MUJERES
TOTAL	1.316	235	1.081	276	41	235	403	64	339	637	130	507
Asunción	178	-	178	59	-	59	70	-	70	49	-	49
Concepción	89	14	75	26	-	26	16	-	16	47	14	33
San Pedro	338	122	216	62	25	37	91	31	60	185	66	119
Cordillera	90	12	78	18	1	17	36	5	31	36	6	30
Guairá	42	5	37	-	-	-	42	-	-	42	5	37
Caaguazú	120	37	83	28	12	16	44	10	34	48	15	33
Caazapá	89	36	53	-	-	-	28	17	11	61	19	42
Itapúa	47	-	47	-	-	-	25	-	25	22	-	22
Misiones	22	3	19	22	3	19	-	-	-	-	-	-
Paraguarí	42	3	39	15	-	15	-	-	-	27	3	24
Alto Paraná	71	3	68	41	-	41	41	1	40	30	2	28
Central	172	-	172	46	-	46	52	-	52	74	-	74
Amambay	16	-	16	-	-	-	-	-	-	16	-	16

Nota: Sólo en estos departamentos se ofrece profesorado para Educación Inicial.

FUENTE: Anuario 2003. Ministerio de Educación y Cultura

CUADRO 3.4.2. FORMACIÓN DOCENTE: ALUMNOS MATRICULADOS PARA EDUCACIÓN ESCOLAR BÁSICA POR CURSO Y SEXO, SEGÚN DEPARTAMENTO. AÑO 2003

DEPARTAMENTO	CURSO Y SEXO														
	TOTAL		1º		2º		3º		4º		TOTAL				
	HOMBRES	MUJERES	HOMBRES	MUJERES	HOMBRES	MUJERES	HOMBRES	MUJERES	HOMBRES	MUJERES	HOMBRES	MUJERES			
TOTAL	12.442	3.679	8.763	2.731	763	1.968	3.595	1.025	2.570	5.180	1.615	3.565	936	276	660
Asunción	1.264	137	1.127	290	22	268	422	43	379	543	70	473	9	2	7
Concepción	254	91	163	82	22	60	30	15	15	142	54	88	-	-	-
San Pedro	641	281	360	126	50	76	211	87	124	304	144	160	-	-	-
Cordillera	966	410	556	185	87	98	289	116	173	434	178	256	58	29	29
Guairá	1.366	513	853	321	107	214	427	168	259	554	220	334	64	18	46
Caaguazú	1.568	564	1.004	395	129	266	402	147	255	668	258	410	103	30	73
Caazapá	476	222	254	116	49	67	122	60	62	172	83	89	66	30	36
Itapúa	856	266	590	163	44	119	264	84	180	319	106	213	110	32	78
Misiones	524	183	341	152	56	96	117	44	73	163	50	113	92	33	59
Paraguari	778	295	483	106	46	60	218	65	153	307	142	165	147	42	105
Alto Paraná	1.000	256	744	244	64	180	325	78	247	356	86	270	75	28	47
Central	2.127	313	1.814	465	66	399	604	81	523	935	149	786	123	17	106
Neembucú	202	53	149	33	12	21	53	10	43	84	22	62	32	9	23
Amambay	129	13	116	28	1	27	22	1	21	35	6	29	44	5	39
Canindeyú	99	35	64	-	-	-	34	12	22	52	22	30	13	1	12
Pdte. Hayes	126	33	93	18	7	11	31	6	25	77	20	57	-	-	-
Boquerón	66	14	52	7	1	6	24	8	16	35	5	30	-	-	-

Nota: Sólo en estos departamentos se ofrece profesorado para Educación Escolar Básica.

FUENTE: Anuario 2003. Ministerio de Educación y Cultura

● 3. Educación

CUADRO 3.4.3.
FORMACIÓN DOCENTE: ALUMNOS MATRICULADOS PARA EDUCACIÓN ESCOLAR BÁSICA (3^{er} CICLO)
POR ESPECIALIDAD, SEGÚN DEPARTAMENTO. AÑO 2003

DEPARTAMENTO	TOTAL	ESPECIALIDAD						
		MATEMÁTICAS	TRABAJO Y TECNOLOGÍA	LENGUA Y LITERATURA CASTELLANA- GUARANÍ	HISTORIA Y GEOGRAFÍA	CIENCIAS DE LA NATURALEZA Y SALUD	EDUCACIÓN ÉTICA	EDUCACIÓN ÉTICA Y CIUDADANA
TOTAL	936	179	166	163	79	184	12	153
Asunción	9	9	-	-	-	-	-	-
Cordillera	58	4	-	-	3	39	12	-
Guairá	64	36	28	-	-	-	-	-
Caaguazú	103	-	-	25	-	37	-	41
Caazapá	66	37	-	-	29	-	-	-
Itapúa	110	18	30	-	21	-	-	41
Misiones	92	-	-	66	26	-	-	-
Paraguarí	147	70	24	39	-	-	-	14
Alto Paraná	75	-	24	-	-	41	-	10
Central	123	5	36	15	-	34	-	33
Ñeembucú	32	-	-	18	-	-	-	14
Amambay	44	-	24	-	-	20	-	-
Canindeyú	13	-	-	-	-	13	-	-

Nota: Sólo en estos departamentos se ofrece profesorado para Educación Escolar Básica (3^{er} Ciclo).

FUENTE: Anuario 2003. Ministerio de Educación y Cultura

CUADRO 3.4.4.
FORMACIÓN DOCENTE: ALUMNOS MATRICULADOS PARA EDUCACIÓN MEDIA POR CURSO Y SEXO, SEGÚN ESPECIALIDAD. AÑO 2003

ESPECIALIDAD	TOTAL			CURSO Y SEXO								
	TOTAL	HOMBRES	MUJERES	1°			2°			3°		
				TOTAL	HOMBRES	MUJERES	TOTAL	HOMBRES	MUJERES	TOTAL	HOMBRES	MUJERES
TOTAL	10.366	3.561	6.805	4.315	1.554	2.761	3.257	1.119	2.138	2.794	888	1.906
Bilingüismo	1.598	486	1.112	613	184	429	558	169	389	427	133	294
Ciencia de la Educación	20	13	7	20	13	7	-	-	-	-	-	-
Ciencias Naturales	116	43	73	34	16	18	25	7	18	57	20	37
Ciencias de la Naturaleza y Salud	19	9	10	-	-	-	-	-	-	19	9	10
Educación Artística	50	16	34	8	2	6	39	14	25	3	-	3
Educación Física	201	142	59	95	68	27	65	45	20	41	29	12
Educación Idiomatica	282	90	192	105	29	76	154	54	100	23	7	16
Estudios Sociales	426	168	258	275	118	157	126	38	88	25	12	13
Física	11	5	6	11	5	6	-	-	-	-	-	-
Física - Química	87	39	48	68	28	40	-	-	-	19	11	8
Filosofía y Educación												
Ética Ciudadana	118	99	19	46	37	9	32	30	2	40	32	8
Guaraní	5.717	1.749	3.968	2.220	702	1.518	1.704	532	1.172	1.793	515	1.278
Informática Educativa	12	7	5	12	7	5	-	-	-	-	-	-
Lengua y Literatura	491	191	300	164	69	95	171	65	106	156	57	99
Lengua y Literatura Castellana - Guaraní	570	169	401	288	86	202	129	43	86	153	40	113
Matemática	623	315	308	331	170	161	254	122	132	38	23	15
Trabajo y Tecnología	25	20	5	25	20	5	-	-	-	-	-	-

FUENTE: Anuario 2003. Ministerio de Educación y Cultura

CUADRO 3.4.5.
FORMACIÓN DOCENTE: ALUMNOS MATRICULADOS PARA EDUCACIÓN MEDIA POR CURSO Y SEXO, SEGÚN DEPARTAMENTO. AÑO 2003

DEPARTAMENTO	TOTAL			CURSO Y SEXO								
	TOTAL	HOMBRES	MUJERES	1°			2°			3°		
				TOTAL	HOMBRES	MUJERES	TOTAL	HOMBRES	MUJERES	TOTAL	HOMBRES	MUJERES
TOTAL	10.366	3.561	6.805	4.315	1.554	2.761	3.257	1.119	2.138	2.794	888	1.906
Asunción	809	225	584	316	99	217	243	58	185	250	68	182
Concepción	1.273	476	797	518	223	295	448	157	291	307	96	211
San Pedro	734	296	438	247	108	139	230	92	138	257	96	161
Cordillera	743	244	499	307	108	199	278	97	181	158	39	119
Guairá	1.155	403	752	465	164	301	342	108	234	348	131	217
Caaguazú	1.040	415	625	407	160	247	367	163	204	266	92	174
Caazapá	556	237	319	294	119	175	137	63	74	125	55	70
Itapúa	403	140	263	144	50	94	131	52	79	128	38	90
Misiones	9	3	6	9	3	6	-	-	-	-	-	-
Paraguay	1.410	503	907	688	250	438	413	136	277	309	117	192
Alto Paraná	986	328	658	355	128	227	278	95	183	353	105	248
Central	709	148	561	299	66	233	230	56	174	180	26	154
Neembucú	95	13	82	56	9	47	31	3	28	8	1	7
Amambay	239	76	163	137	41	96	66	21	45	36	14	22
Canindeyú	20	13	7	20	13	7	-	-	-	-	-	-
Pdte. Hayes	185	41	144	53	13	40	63	18	45	69	10	59

Nota: Incluye a los alumnos matriculados para profesorado en Lengua Guaraní.
Solo en estos departamentos se ofrece profesorado para Educación Media.

FUENTE: Anuario 2003. Ministerio de Educación y Cultura

● 3. Educación

CUADRO 3.4.6.
EDUCACION TÉCNICA SUPERIOR: MATRÍCULA POR SECTOR Y SEXO,
SEGÚN DEPARTAMENTO Y ESPECIALIDAD. AÑO 2003

DEPARTAMENTO Y ESPECIALIDAD	TOTAL			SECTOR Y SEXO					
	TOTAL	HOMBRES	MUJERES	OFICIAL			PRIVADO		
				TOTAL	HOMBRES	MUJERES	TOTAL	HOMBRES	MUJERES
TOTAL PAÍS	1.141	484	657	37	33	4	1.104	451	653
Administración Bancaria	93	32	61	-	-	-	93	32	61
Administración Financiera	274	140	134	-	-	-	274	140	134
Administración de Cooperativa	181	66	115	-	-	-	181	66	115
Administración de Empresas	76	21	55	-	-	-	76	21	55
Administración de Recursos Naturales	14	14	-	14	14	-	-	-	-
Análisis de Sistemas	12	7	5	-	-	-	12	7	5
Computación	4	3	1	-	-	-	4	3	1
Comercio Exterior	16	7	9	-	-	-	16	7	9
Contabilidad	60	36	24	7	3	4	53	33	20
Deportes	19	15	4	-	-	-	19	15	4
Electrónica e Informática	51	47	4	-	-	-	51	47	4
Enfermería	43	5	38	-	-	-	43	5	38
Informática (Ing. de Software /									
Téc. de Base de Datos)	21	9	12	-	-	-	21	9	12
Informática Educativa	41	19	22	-	-	-	41	19	22
Inglés	16	2	14	-	-	-	16	2	14
Mantenimiento de Aeronave	16	16	-	16	16	-	-	-	-
Obstetricia	60	8	52	-	-	-	60	8	52
Prótesis Dental	78	31	47	-	-	-	78	31	47
Protocolo y Ceremonial	17	2	15	-	-	-	17	2	15
Secretariado Ejecutivo	49	4	45	-	-	-	49	4	45
ASUNCIÓN	613	278	335	7	3	4	606	275	331
Administración Bancaria	41	16	25	-	-	-	41	16	25
Administración Financiera	274	140	134	-	-	-	274	140	134
Administración de Empresas	76	21	55	-	-	-	76	21	55
Análisis de Sistemas	12	7	5	-	-	-	12	7	5
Computación	4	3	1	-	-	-	4	3	1
Comercio Exterior	16	7	9	-	-	-	16	7	9
Contabilidad	60	36	24	7	3	4	53	33	20
Informática (Ing. de Software /									
Téc. de Base de Datos)	21	9	12	-	-	-	21	9	12
Informática Educativa	14	6	8	-	-	-	14	6	8
Prótesis Dental	78	31	47	-	-	-	78	31	47
Protocolo y Ceremonial	17	2	15	-	-	-	17	2	15
CAAGUAZÚ	27	13	14	-	-	-	27	13	14
Informática Educativa	27	13	14	-	-	-	27	13	14
ITAPÚA	150	42	108	-	-	-	150	42	108
Administración Bancaria	52	16	36	-	-	-	52	16	36
Deportes	19	15	4	-	-	-	19	15	4
Obstetricia	30	7	23	-	-	-	30	7	23
Secretariado Ejecutivo	49	4	45	-	-	-	49	4	45
ALTO PARANÁ	140	55	85	-	-	-	140	55	85
Electrónica e Informática	51	47	4	-	-	-	51	47	4
Enfermería	43	5	38	-	-	-	43	5	38
Inglés	16	2	14	-	-	-	16	2	14
Obstetricia	30	1	29	-	-	-	30	1	29
CENTRAL	211	96	115	30	30	-	181	66	115
Administración de Cooperativa	181	66	115	-	-	-	181	66	115
Administración de Recursos Naturales	14	14	-	14	14	-	-	-	-
Mantenimiento de Aeronave	16	16	-	16	16	-	-	-	-

Nota: Sólo en estos departamentos se ofrece Educación Técnica Superior.
No existen instituciones del sector Privado Subvencionado que ofrezcan Educación Técnica Superior

FUENTE: Anuario 2003. Ministerio de Educación y Cultura

● 3. Educación

CUADRO 3.5.1.
EDUCACIÓN ESPECIAL: PARTICIPANTES EN INSTITUCIONES NO ESPECIALES¹ POR DIFICULTAD, SEGÚN DEPARTAMENTO Y SECTOR. AÑO 2003

DEPARTAMENTO Y SECTOR	TOTAL	DIFICULTAD						AULA DE APOYO ²
		DIFICULTAD DE APRENDIZAJE	CEGUERA	SORDERA	RETARDO	DIFICULTAD MOTORA	OTRAS DIFICULTADES	DIFICULTAD DE APRENDIZAJE
TOTAL	28.174	718	10	39	385	37	70	26.915
Oficial	24.129	602	9	31	360	26	64	23.037
Privado	7	1	-	-	-	-	-	6
P. Subvencionado	4.038	115	1	8	25	11	6	3.872
ASUNCIÓN	1.664	72	-	1	-	-	-	1.591
Oficial	1.058	14	-	-	-	-	-	1.044
Privado	-	-	-	-	-	-	-	-
P. Subvencionado	606	58	-	1	-	-	-	547
CONCEPCIÓN	1.521	38	-	-	-	-	-	1.483
Oficial	797	38	-	-	-	-	-	759
Privado	-	-	-	-	-	-	-	-
P. Subvencionado	724	-	-	-	-	-	-	724
SAN PEDRO	2.864	38	-	2	11	7	-	2.806
Oficial	2.721	38	-	2	11	7	-	2.663
Privado	6	-	-	-	-	-	-	6
P. Subvencionado	137	-	-	-	-	-	-	137
CORDILLERA	2.029	87	-	6	55	3	6	1.872
Oficial	1.787	63	-	5	52	2	6	1.659
Privado	-	-	-	-	-	-	-	-
P. Subvencionado	242	24	-	1	3	1	-	213
GUAIRÁ	5.938	1	1	1	3	1	-	5.931
Oficial	5.457	-	-	-	-	-	-	5.457
Privado	-	-	-	-	-	-	-	-
P. Subvencionado	481	1	1	1	3	1	-	474
CAAGUAZÚ	2.691	-	-	6	28	-	2	2.655
Oficial	2.235	-	-	6	28	-	2	2.199
Privado	-	-	-	-	-	-	-	-
P. Subvencionado	456	-	-	-	-	-	-	456
CAAZAPÁ	2.837	5	-	3	23	2	3	2.801
Oficial	2.723	5	-	3	23	2	3	2.687
Privado	-	-	-	-	-	-	-	-
P. Subvencionado	114	-	-	-	-	-	-	114
ITAPÚA	1.057	91	-	10	78	4	32	842
Oficial	977	90	-	5	73	4	27	778
Privado	-	-	-	-	-	-	-	-
P. Subvencionado	80	1	-	5	5	-	5	64
MISIONES	714	132	-	3	-	1	-	578
Oficial	714	132	-	3	-	1	-	578
Privado	-	-	-	-	-	-	-	-
P. Subvencionado	-	-	-	-	-	-	-	-
PARAGUARÍ	1.118	37	2	3	47	1	1	1.027
Oficial	1.091	37	2	3	47	1	1	1.000
Privado	-	-	-	-	-	-	-	-
P. Subvencionado	27	-	-	-	-	-	-	27
ALTO PARANÁ	2.151	17	-	-	50	-	3	2.081
Oficial	1.800	7	-	-	36	-	2	1.755
Privado	-	-	-	-	-	-	-	-
P. Subvencionado	351	10	-	-	14	-	1	326

● 3. Educación

CUADRO 3.5.1. (Continuación) 2003

DEPARTAMENTO Y SECTOR	TOTAL	DIFICULTAD						AULA DE APOYO ^{2/}
		DIFICULTAD DE APRENDIZAJE	CEGUERA	SORDERA	RETARDO	DIFICULTAD MOTORA	OTRAS DIFICULTADES	DIFICULTAD DE APRENDIZAJE
CENTRAL	1.841	159	7	3	82	9	23	1.558
Oficial	1.558	146	7	3	82	9	23	1.288
Privado	-	-	-	-	-	-	-	-
P. Subvencionado	283	13	-	-	-	-	-	270
ÑEMBUCÚ	486	22	-	-	-	9	-	455
Oficial	289	14	-	-	-	-	-	275
Privado	-	-	-	-	-	-	-	-
P. Subvencionado	197	8	-	-	-	9	-	180
AMAMBAY	828	17	-	-	-	-	-	811
Oficial	598	17	-	-	-	-	-	581
Privado	-	-	-	-	-	-	-	-
P. Subvencionado	230	-	-	-	-	-	-	230
CANINDEYÚ	324	1	-	1	8	-	-	314
Oficial	324	1	-	1	8	-	-	314
Privado	-	-	-	-	-	-	-	-
P. Subvencionado	-	-	-	-	-	-	-	-
PDTE. HAYES	110	-	-	-	-	-	-	110
Oficial	-	-	-	-	-	-	-	-
Privado	-	-	-	-	-	-	-	-
P. Subvencionado	110	-	-	-	-	-	-	110
BOQUERÓN	1	1	-	-	-	-	-	-
Oficial	-	-	-	-	-	-	-	-
Privado	1	1	-	-	-	-	-	-
P. Subvencionado	-	-	-	-	-	-	-	-

1/ Establecimiento de Educación Escolar Básica donde se implementa programas de Educación Especial o de recuperación pedagógica a niños especiales.

2/ Programa de Educación Especial para apoyar el proceso de enseñanza-aprendizaje a aquellos/as alumnos/as de Educación Escolar Básica con dificultad de aprendizaje.

Nota: En el departamento de Alto Paraguay no se ofrece Educación Especial por dificultad en Instituciones no Especiales.

FUENTE: Anuario 2003. Ministerio de Educación y Cultura

CUADRO 3.5.2.
EDUCACIÓN ESPECIAL: PARTICIPANTES EN INSTITUCIONES ESPECIALES^{1/}
POR DIFICULTAD, SEGÚN DEPARTAMENTO Y SECTOR. AÑO 2003

DEPARTAMENTO Y SECTOR	TOTAL	DIFICULTAD				
		DIFICULTAD DE APRENDIZAJE	CEGUERA	SORDERA	RETARDO MENTAL	DIFICULTAD MOTORA
TOTAL	4.520	896	445	947	1.985	247
Oficial	2.361	506	126	364	1.326	39
Privado	431	77	-	21	246	87
P. Subvencionado	1.728	313	319	562	413	121
ASUNCIÓN	1.758	122	357	351	881	47
Oficial	1.149	110	83	301	638	17
Privado	159	-	-	-	159	-
P. Subvencionado	450	12	274	50	84	30
CONCEPCIÓN	659	188	-	99	299	73
Oficial	437	159	-	-	278	-
Privado	-	-	-	-	-	-
P. Subvencionado	222	29	-	99	21	73
SAN PEDRO	26	26	-	-	-	-
Oficial	26	26	-	-	-	-
Privado	-	-	-	-	-	-
P. Subvencionado	-	-	-	-	-	-
CORDILLERA	268	175	-	7	83	3
Oficial	124	51	-	4	66	3
Privado	-	-	-	-	-	-
P. Subvencionado	144	124	-	3	17	-
GUAIRÁ	48	7	18	16	7	-
Oficial	48	7	18	16	7	-
Privado	-	-	-	-	-	-
P. Subvencionado	-	-	-	-	-	-
CAAGUAZÚ	225	40	43	23	119	-
Oficial	118	26	-	20	72	-
Privado	-	-	-	-	-	-
P. Subvencionado	107	14	43	3	47	-
ITAPÚA	213	108	18	46	32	9
Oficial	18	-	18	-	-	-
Privado	-	-	-	-	-	-
P. Subvencionado	195	108	-	46	32	9
PARAGUARÍ	120	36	6	11	51	16
Oficial	120	36	6	11	51	16
Privado	-	-	-	-	-	-
P. Subvencionado	-	-	-	-	-	-
ALTO PARANÁ	664	130	-	359	88	87
Oficial	30	30	-	-	-	-
Privado	216	77	-	-	52	87
P. Subvencionado	418	23	-	359	36	-
CENTRAL	259	3	2	2	243	9
Oficial	67	-	-	-	67	-
Privado	-	-	-	-	-	-
P. Subvencionado	192	3	2	2	176	9

● 3. Educación

CUADRO 3.5.2. (Continuación) 2003

DEPARTAMENTO Y SECTOR	TOTAL	DIFICULTAD				
		DIFICULTAD DE APRENDIZAJE	CEGUERA	SORDERA	RETARDO MENTAL	DIFICULTAD MOTORA
AMAMBAY	81	-	-	-	81	-
Oficial	81	-	-	-	81	-
Privado	-	-	-	-	-	-
P. Subvencionado	-	-	-	-	-	-
CANINDEYÚ	13	2	1	2	6	2
Oficial	13	2	1	2	6	2
Privado	-	-	-	-	-	-
P. Subvencionado	-	-	-	-	-	-
PDTE. HAYES	130	59	-	10	60	1
Oficial	130	59	-	10	60	1
Privado	-	-	-	-	-	-
P. Subvencionado	-	-	-	-	-	-
BOQUERÓN	56	-	-	21	35	-
Oficial	-	-	-	-	-	-
Privado	56	-	-	21	35	-
P. Subvencionado	-	-	-	-	-	-

1/ Establecimiento donde se implementa programas de educación o rehabilitación a personas excepcionales exclusivamente (discapacitados/as y superdotados/as).
Existen 2.063 participantes que están matriculados en Educación Inicial y Escolar Básica.

Nota: En los departamentos de Caazapá, Misiones, Ñeembucú y Alto Paraguay no se ofrece Educación Especial por dificultad, en Instituciones Especiales.

FUENTE: Anuario 2003. Ministerio de Educación y Cultura

CUADRO 3.5.3. EDUCACIÓN ESPECIAL: PARTICIPANTES EN EDUCACIÓN INICIAL POR ETAPA Y ESCOLAR BÁSICA POR GRADO EN INSTITUCIONES ESPECIALES, SEGÚN DEPARTAMENTO Y SECTOR. AÑO 2003

DEPARTAMENTO Y SECTOR	EDUCACIÓN INICIAL				EDUCACIÓN ESCOLAR BÁSICA									
	TOTAL	ETAPA			TOTAL	GRADO								
		MATERNAL	JARDIN	PREESCOLAR		1°	2°	3°	4°	5°	6°	7°	8°	9°
TOTAL	667	95	248	324	1.396	309	233	204	154	118	123	97	103	55
Oficial	286	24	106	156	894	169	148	130	111	92	93	57	61	33
Privado	122	34	57	31	65	29	19	12	1	3	1	-	-	-
P. Subvencionado	259	37	85	137	437	111	66	62	42	23	29	40	42	22
ASUNCIÓN	350	68	180	102	455	94	72	55	59	51	48	23	35	18
Oficial	166	24	86	56	370	57	50	43	52	47	45	23	35	18
Privado	93	31	50	12	26	9	8	9	-	-	-	-	-	-
P. Subvencionado	91	13	44	34	59	28	14	3	7	4	3	-	-	-
CONCEPCIÓN	68	16	8	44	191	63	41	28	10	11	9	9	14	6
Oficial	6	-	-	6	62	27	21	14	-	-	-	-	-	-
Privado	-	-	-	-	-	-	-	-	-	-	-	-	-	-
P. Subvencionado	62	16	8	38	129	36	20	14	10	11	9	9	14	6
CORDILLERA	47	-	-	47	403	69	59	60	52	42	46	34	26	15
Oficial	47	-	-	47	403	69	59	60	52	42	46	34	26	15
Privado	-	-	-	-	-	-	-	-	-	-	-	-	-	-
P. Subvencionado	-	-	-	-	-	-	-	-	-	-	-	-	-	-
GUAIRÁ	19	-	-	19	-	-	-	-	-	-	-	-	-	-
Oficial	19	-	-	19	-	-	-	-	-	-	-	-	-	-
Privado	-	-	-	-	-	-	-	-	-	-	-	-	-	-
P. Subvencionado	-	-	-	-	-	-	-	-	-	-	-	-	-	-
ITAPÚA	19	-	-	19	72	16	19	21	16	-	-	-	-	-
Oficial	6	-	-	6	-	-	-	-	-	-	-	-	-	-
Privado	-	-	-	-	-	-	-	-	-	-	-	-	-	-
P. Subvencionado	13	-	-	13	72	16	19	21	16	-	-	-	-	-
ALTO PARANÁ	154	11	60	83	222	59	27	25	10	8	18	31	28	16
Oficial	39	-	20	19	27	16	11	-	-	-	-	-	-	-
Privado	27	3	7	17	29	17	9	1	1	-	1	-	-	-
P. Subvencionado	88	8	33	47	166	26	7	24	9	8	17	31	28	16

3. Educación

CUADRO 3.5.3. (Continuación) 2003

DEPARTAMENTO Y SECTOR	EDUCACIÓN INICIAL				EDUCACIÓN ESCOLAR BÁSICA												
	TOTAL	ETAPA			TOTAL	GRADO											
		MATERNAL	JARDIN	PREESCOLAR		1º	2º	3º	4º	5º	6º	7º	8º	9º			
CENTRAL	8	-	-	8	11	5	6	-	-	-	-	-	-	-	-	-	-
Oficial	3	-	-	3	-	-	-	-	-	-	-	-	-	-	-	-	-
Privado	-	-	-	-	-	-	-	-	-	-	-	-	-	-	-	-	-
P. Subvencionado	5	-	-	5	11	5	6	-	-	-	-	-	-	-	-	-	-
PDTE. HAYES	-	-	-	-	32	-	7	13	7	3	2	-	-	-	-	-	-
Oficial	-	-	-	-	32	-	7	13	7	3	2	-	-	-	-	-	-
Privado	-	-	-	-	-	-	-	-	-	-	-	-	-	-	-	-	-
P. Subvencionado	-	-	-	-	-	-	-	-	-	-	-	-	-	-	-	-	-
BOQUERÓN	2	-	-	2	10	3	2	2	-	3	-	-	-	-	-	-	-
Oficial	-	-	-	-	-	-	-	-	-	-	-	-	-	-	-	-	-
Privado	2	-	-	2	10	3	2	2	-	3	-	-	-	-	-	-	-
P. Subvencionado	-	-	-	-	-	-	-	-	-	-	-	-	-	-	-	-	-

1/ Establecimiento donde se implementa programas de educación o rehabilitación a personas excepcionales exclusivamente (discapacitados/as y superdotados/as).

Nota: Sólo en estos departamentos se ofrece Educación Especial en Instituciones Especiales.

FUENTE: Anuario 2003. Ministerio de Educación y Cultura

CUADRO 3.5.4.
EDUCACIÓN DE JÓVENES Y ADULTOS: MATRÍCULA POR PROGRAMA,
SEGÚN DEPARTAMENTO Y SEXO. AÑO 2003

DEPARTAMENTO Y SEXO	TOTAL	PROGRAMA		
		ALFABETIZACIÓN	EDUCACIÓN BÁSICA BILINGÜE	EDUCACIÓN PARA EL TRABAJO
TOTAL	38.763	75	23.463	15.225
Hombres	18.073	49	11.953	6.071
Mujeres	20.690	26	11.510	9.154
ASUNCIÓN	5.318	10	2.915	2.393
Hombres	2.558	7	1.562	989
Mujeres	2.760	3	1.353	1.404
CONCEPCIÓN	2.495	6	1.879	610
Hombres	1.108	2	835	271
Mujeres	1.387	4	1.044	339
SAN PEDRO	1.884	-	1.239	645
Hombres	934	-	630	304
Mujeres	950	-	609	341
CORDILLERA	3.032	-	659	2.373
Hombres	1.212	-	325	887
Mujeres	1.820	-	334	1.486
GUAIRÁ	2.183	18	1.605	560
Hombres	1.144	9	836	299
Mujeres	1.039	9	769	261
CAAGUAZÚ	3.174	-	2.228	946
Hombres	1.429	-	1.064	365
Mujeres	1.745	-	1.164	581
CAAZAPÁ	557	-	446	111
Hombres	273	-	247	26
Mujeres	284	-	199	85
ITAPÚA	2.369	20	1.647	702
Hombres	1.351	16	949	386
Mujeres	1.018	4	698	316
MISIONES	1.049	-	547	502
Hombres	480	-	324	156
Mujeres	569	-	223	346
PARAGUARÍ	1.585	-	696	889
Hombres	554	-	374	180
Mujeres	1.031	-	322	709
ALTO PARANÁ	3.195	-	2.688	507
Hombres	1.470	-	1.253	217
Mujeres	1.725	-	1.435	290
CENTRAL	6.966	21	3.172	3.773
Hombres	3.134	15	1.700	1.419
Mujeres	3.832	6	1.472	2.354
ÑEEMBUCÚ	654	-	261	393
Hombres	293	-	125	168
Mujeres	361	-	136	225
AMAMBAY	1.413	-	1.016	397
Hombres	745	-	527	218
Mujeres	668	-	489	179
CANINDEYÚ	1.831	-	1.649	182
Hombres	904	-	826	78
Mujeres	927	-	823	104
PDTE. HAYES	658	-	481	177
Hombres	274	-	202	72
Mujeres	384	-	279	105

● 3. Educación

CUADRO 3.5.4. (Continuación) 2003

DEPARTAMENTO Y SEXO	TOTAL	PROGRAMA		
		ALFABETIZACIÓN	EDUCACIÓN BÁSICA BILINGÜE	EDUCACIÓN PARA EL TRABAJO
BOQUERÓN	192	-	167	25
Hombres	122	-	104	18
Mujeres	70	-	63	7
ALTO PARAGUAY	208	-	168	40
Hombres	88	-	70	18
Mujeres	120	-	98	22

Nota: Educación Básica Bilingüe incluye el 1^{er} y 2^{do} Ciclo de la Reforma de la Educación de Jóvenes y Adultos (PRODEPA Ko'e Pyahu).
Se refiere a participantes matriculados en centros.

FUENTE: Anuario 2003. Ministerio de Educación y Cultura

CUADRO 3.5.5.
EDUCACIÓN DE JÓVENES Y ADULTOS: DOCENTES POR ZONA, SEGÚN
DEPARTAMENTO. AÑO 2003

DEPARTAMENTO	TOTAL	ZONA	
		URBANA	RURAL
Asunción	286	286	-
Concepción	112	90	22
San Pedro	115	49	66
Cordillera	127	94	33
Guairá	106	69	37
Caaguazú	143	95	48
Caazapá	54	27	27
Itapúa	97	80	17
Misiones	63	57	6
Paraguarí	94	62	32
Alto Paraná	173	141	32
Central	352	302	50
Ñeembucú	37	32	5
Amambay	77	71	6
Canindeyú	59	33	26
Pdte. Hayes	43	19	24
Boquerón	9	1	8
Alto Paraguay	18	7	11

No se puede totalizar a nivel país porque existen docentes que enseñan en más de un departamento y se los contabiliza en cada uno de ellos.

Nota: Todas las Unidades Operativas en las que se brinda Educación de Jóvenes y Adultos pertenecen al sector oficial.

FUENTE: Ministerio de Educación y Cultura

CUADRO 3.5.6.
ENSEÑANZA PROFESIONAL: MATRÍCULA POR SECTOR Y SEXO, SEGÚN DEPARTAMENTO Y ESPECIALIDAD.
AÑO 2003

DEPARTAMENTO Y ESPECIALIDAD	TOTAL			SECTOR Y SEXO								
	TOTAL	HOMBRES	MUJERES	OFICIAL			PRIVADO			P. SUBVENCIONADO		
				TOTAL	HOMBRES	MUJERES	TOTAL	HOMBRES	MUJERES	TOTAL	HOMBRES	MUJERES
TOTAL PAÍS	17.699	3.635	14.064	2.012	95	1.917	11.723	3.291	8.432	3.964	249	3.715
Administración Educacional	37	-	37	-	-	-	8	-	8	29	-	29
Administración Familiar	392	36	356	168	4	164	134	24	110	90	8	82
Arte Culinario / Cocina	712	50	662	78	14	64	353	29	324	281	7	274
Arte Elemental	6	-	6	-	-	-	6	-	6	-	-	-
Artes Plásticas	18	1	17	-	-	-	18	1	17	-	-	-
Bordado a Máquina	5	-	5	5	-	5	-	-	-	-	-	-
Camisería	55	1	54	23	-	23	7	-	7	25	1	24
Computación	2.704	1.263	1.441	-	-	-	2.670	1.246	1.424	34	17	17
Comunicación / Medios de Comunicación	125	60	65	-	-	-	125	60	65	-	-	-
Confecciones	6	-	6	-	-	-	-	-	-	6	-	6
Confitería	12	5	7	-	-	-	-	-	-	12	5	7
Contabilidad	125	60	65	-	-	-	125	60	65	-	-	-
Corte y Confección	1.737	54	1.683	323	13	310	484	13	471	930	28	902
Cosmetología	212	1	211	10	-	10	132	-	132	70	1	69
Cotillón	199	7	192	67	-	67	86	5	81	46	2	44
Dactilografía	1.023	387	636	96	32	64	785	300	485	142	55	87
Deportes	140	20	120	-	-	-	-	-	-	140	20	120
Diseño de Modas	11	-	11	-	-	-	11	-	11	-	-	-
Diseño Gráfico	88	46	42	-	-	-	88	46	42	-	-	-
Diseño Gráfico y Publicidad	14	9	5	-	-	-	14	9	5	-	-	-
Educación Idiomatica	16	7	9	-	-	-	16	7	9	-	-	-
Educación para el Hogar	12	-	12	-	-	-	12	-	12	-	-	-
Electricidad	102	73	29	-	-	-	79	71	8	23	2	21
Electromecánica	70	70	-	-	-	-	70	70	-	-	-	-
Electrónica	16	16	-	-	-	-	16	16	-	-	-	-
Fotografía	10	7	3	-	-	-	10	7	3	-	-	-
Guía Turístico	12	6	6	-	-	-	12	6	6	-	-	-
Informática (Ing. de Software / Técn. Base de Datos)	435	216	219	-	-	-	435	216	219	-	-	-
Informática Educativa	319	167	152	-	-	-	319	167	152	-	-	-
Inglés	549	184	365	-	-	-	549	184	365	-	-	-
Manicura	360	4	356	75	-	75	120	4	116	165	-	165
Manicura y Pedicuro	171	1	170	105	1	104	32	-	32	34	-	34
Manualidades	1.808	116	1.692	288	12	276	856	68	788	664	36	628
Masaje Estético	159	12	147	-	-	-	135	11	124	24	1	23
Mecánica Automotriz	50	50	-	-	-	-	50	50	-	-	-	-
Mecánica General	34	34	-	-	-	-	34	34	-	-	-	-
Nutrición	6	-	6	-	-	-	6	-	6	-	-	-
Operador de Computadoras	420	202	218	-	-	-	420	202	218	-	-	-
Panadería	112	38	74	-	-	-	112	38	74	-	-	-
Pantalonería	139	4	135	40	-	40	20	1	19	79	3	76
Pedicuro	225	4	221	61	-	61	89	4	85	75	-	75
Peluquería	4.446	250	4.196	660	19	641	2.691	168	2.523	1.095	63	1.032
Pintura	33	1	32	13	-	13	20	1	19	-	-	-
Plomería - Fontanería	9	9	-	-	-	-	9	9	-	-	-	-
Programador de Computadoras	35	23	12	-	-	-	35	23	12	-	-	-
Refrigeración	35	35	-	-	-	-	35	35	-	-	-	-
Repostería	60	-	60	-	-	-	60	-	60	-	-	-
Secretariado Ejecutivo	420	91	329	-	-	-	420	91	329	-	-	-
Técnico de Computadoras - Mantenimiento de Computadoras	15	15	-	-	-	-	15	15	-	-	-	-
ASUNCIÓN	6.335	1.253	5.082	897	26	871	4.043	1.182	2.861	1.395	45	1.350
Administración Familiar	39	1	38	39	1	38	-	-	-	-	-	-
Arte Culinario / Cocina	376	41	335	43	13	30	226	23	203	107	5	102
Camisería	38	-	38	23	-	23	-	-	-	15	-	15
Computación	771	353	418	-	-	-	771	353	418	-	-	-
Contabilidad	125	60	65	-	-	-	125	60	65	-	-	-
Corte y Confección	481	4	477	152	3	149	102	-	102	227	1	226
Cosmetología	153	1	152	-	-	-	89	-	89	64	1	63
Cotillón	74	2	72	38	-	38	19	-	19	17	2	15
Dactilografía	354	143	211	-	-	-	317	134	183	37	9	28
Deportes	140	20	120	-	-	-	-	-	-	140	20	120
Diseño de Modas	8	-	8	-	-	-	8	-	8	-	-	-
Diseño Gráfico	88	46	42	-	-	-	88	46	42	-	-	-
Diseño Gráfico y Publicidad	14	9	5	-	-	-	14	9	5	-	-	-
Educación para el Hogar	12	-	12	-	-	-	12	-	12	-	-	-
Electricidad	14	14	-	-	-	-	14	14	-	-	-	-
Fotografía	10	7	3	-	-	-	10	7	3	-	-	-
Guía Turístico	12	6	6	-	-	-	12	6	6	-	-	-

3. Educación

CUADRO 3.5.6. (Continuación) 2003

DEPARTAMENTO Y ESPECIALIDAD	TOTAL			SECTOR Y SEXO									
	TOTAL	HOMBRES	MUJERES	OFICIAL			PRIVADO			P. SUBVENCIONADO			
				TOTAL	HOMBRES	MUJERES	TOTAL	HOMBRES	MUJERES	TOTAL	HOMBRES	MUJERES	
Informática (Ing. de Software /													
Téc. Base de Datos)	138	57	81	-	-	-	138	57	81	-	-	-	-
Informática Educativa	319	167	152	-	-	-	319	167	152	-	-	-	-
Inglés	172	60	112	-	-	-	172	60	112	-	-	-	-
Manicura	210	4	206	63	-	63	37	4	33	110	-	110	-
Manicura y Pedicuro	107	1	106	52	1	51	27	-	27	28	-	28	-
Manualidades	419	1	418	132	-	132	60	-	60	227	1	226	-
Masaje Estético	135	12	123	-	-	-	118	11	107	17	1	16	-
Operador de Computadoras	138	79	59	-	-	-	138	79	59	-	-	-	-
Panadería	112	38	74	-	-	-	112	38	74	-	-	-	-
Pantalonería	61	-	61	21	-	21	10	-	10	30	-	30	-
Pedicuro	106	4	102	54	-	54	19	4	15	33	-	33	-
Peluquería	1.436	69	1.367	267	8	259	826	56	770	343	5	338	-
Pintura	13	-	13	13	-	13	-	-	-	-	-	-	-
Programador de Computadoras	35	23	12	-	-	-	35	23	12	-	-	-	-
Repostería	60	-	60	-	-	-	60	-	60	-	-	-	-
Secretariado Ejecutivo	150	16	134	-	-	-	150	16	134	-	-	-	-
Técnico de Computadoras -													
Mantenimiento de Computadoras	15	15	-	-	-	-	15	15	-	-	-	-	-
CONCEPCIÓN	1.044	194	850	210	25	185	546	162	384	288	7	281	-
Administración Educacional	8	-	8	-	-	-	8	-	8	-	-	-	-
Administración Familiar	160	5	155	78	1	77	46	4	42	36	-	36	-
Arte Culinario / Cocina	50	-	50	-	-	-	21	-	21	29	-	29	-
Computación	193	95	98	-	-	-	193	95	98	-	-	-	-
Confeciones	6	-	6	-	-	-	-	-	-	6	-	6	-
Confitería	12	5	7	-	-	-	-	-	-	12	5	7	-
Corte y Confección	74	-	74	12	-	12	20	-	20	42	-	42	-
Cotillón	16	-	16	-	-	-	3	-	3	13	-	13	-
Dactilografía	144	54	90	84	24	60	60	30	30	-	-	-	-
Electricidad	24	3	21	-	-	-	1	1	-	23	2	21	-
Inglés	105	31	74	-	-	-	105	31	74	-	-	-	-
Manicura	1	-	1	-	-	-	1	-	1	-	-	-	-
Manicura y Pedicuro	11	-	11	-	-	-	5	-	5	6	-	6	-
Manualidades	109	1	108	15	-	15	61	1	60	33	-	33	-
Masaje Estético	7	-	7	-	-	-	-	-	-	7	-	7	-
Pantalonería	5	-	5	-	-	-	-	-	-	5	-	5	-
Peluquería	119	-	119	21	-	21	22	-	22	76	-	76	-
SAN PEDRO	211	61	150	-	-	-	108	48	60	103	13	90	-
Computación	108	48	60	-	-	-	108	48	60	-	-	-	-
Corte y Confección	36	-	36	-	-	-	-	-	-	36	-	36	-
Manicura	4	-	4	-	-	-	-	-	-	4	-	4	-
Peluquería	63	13	50	-	-	-	-	-	-	63	13	50	-
CORDILLERA	818	229	589	-	-	-	652	208	444	166	21	145	-
Administración Familiar	6	4	2	-	-	-	6	4	2	-	-	-	-
Arte Culinario / Cocina	26	3	23	-	-	-	26	3	23	-	-	-	-
Camisería	3	1	2	-	-	-	-	-	-	3	1	2	-
Computación	224	90	134	-	-	-	224	90	134	-	-	-	-
Comunicación /													
Medios de Comunicación	106	45	61	-	-	-	106	45	61	-	-	-	-
Corte y Confección	73	13	60	-	-	-	18	2	16	55	11	44	-
Cotillón	3	1	2	-	-	-	3	1	2	-	-	-	-
Dactilografía	61	33	28	-	-	-	61	33	28	-	-	-	-
Inglés	32	13	19	-	-	-	32	13	19	-	-	-	-
Manicura	10	-	10	-	-	-	10	-	10	-	-	-	-
Manualidades	58	7	51	-	-	-	12	4	8	46	3	43	-
Pantalonería	11	2	9	-	-	-	-	-	-	11	2	9	-
Pedicuro	10	-	10	-	-	-	10	-	10	-	-	-	-
Peluquería	173	13	160	-	-	-	122	9	113	51	4	47	-
Secretariado Ejecutivo	22	4	18	-	-	-	22	4	18	-	-	-	-
GUAIRÁ	1.857	321	1.536	415	15	400	773	255	518	669	51	618	-
Administración Familiar	30	4	26	16	2	14	-	-	-	14	2	12	-
Arte Culinario / Cocina	111	1	110	15	1	14	8	-	8	88	-	88	-
Bordado a Máquina	5	-	5	5	-	5	-	-	-	-	-	-	-
Computación	76	30	46	-	-	-	76	30	46	-	-	-	-
Corte y Confección	335	16	319	76	6	70	54	5	49	205	5	200	-
Cosmetología	10	-	10	10	-	10	-	-	-	-	-	-	-
Cotillón	25	1	24	17	-	17	8	1	7	-	-	-	-
Dactilografía	138	32	106	-	-	-	125	26	99	13	6	7	-
Informática (Ing. de Software /													
Téc. Base de Datos)	297	159	138	-	-	-	297	159	138	-	-	-	-

CUADRO 3.5.6. (Continuación) 2003

DEPARTAMENTO Y ESPECIALIDAD	TOTAL			SECTOR Y SEXO								
	TOTAL	HOMBRES	MUJERES	OFICIAL			PRIVADO			P. SUBVENCIONADO		
				TOTAL	HOMBRES	MUJERES	TOTAL	HOMBRES	MUJERES	TOTAL	HOMBRES	MUJERES
Manicura	14	-	14	-	-	-	8	-	8	6	-	6
Manicura y Pedicuro	31	-	31	31	-	31	-	-	-	-	-	-
Manualidades	315	33	282	93	5	88	70	10	60	152	18	134
Pantalonería	16	-	16	16	-	16	-	-	-	-	-	-
Pedicuro	11	-	11	-	-	-	5	-	5	6	-	6
Peluquería	443	45	398	136	1	135	122	24	98	185	20	165
CAAGUAZÚ	1.277	359	918	-	-	-	1.180	339	841	97	20	77
Administración Familiar	77	20	57	-	-	-	61	14	47	16	6	10
Arte Culinario / Cocina	16	2	14	-	-	-	-	-	-	16	2	14
Camisería	5	-	5	-	-	-	5	-	5	-	-	-
Computación	326	144	182	-	-	-	326	144	182	-	-	-
Comunicación / Medios de Comunicación	19	15	4	-	-	-	19	15	4	-	-	-
Corte y Confección	58	3	55	-	-	-	35	1	34	23	2	21
Cotillón	3	-	3	-	-	-	3	-	3	-	-	-
Dactilografía	44	27	17	-	-	-	44	27	17	-	-	-
Electricidad	7	7	-	-	-	-	7	7	-	-	-	-
Electromecánica	37	37	-	-	-	-	37	37	-	-	-	-
Manualidades	333	48	285	-	-	-	301	39	262	32	9	23
Operador de Computadoras	46	23	23	-	-	-	46	23	23	-	-	-
Pantalonería	9	-	9	-	-	-	5	-	5	4	-	4
Peluquería	274	16	258	-	-	-	268	15	253	6	1	5
Pintura	7	1	6	-	-	-	7	1	6	-	-	-
Refrigeración	16	16	-	-	-	-	16	16	-	-	-	-
CAAZAPÁ	143	36	107	5	-	5	100	35	65	38	1	37
Arte Elemental	6	-	6	-	-	-	6	-	6	-	-	-
Computación	58	28	30	-	-	-	58	28	30	-	-	-
Corte y Confección	25	-	25	5	-	5	4	-	4	16	-	16
Dactilografía	13	6	7	-	-	-	8	6	2	5	-	5
Manualidades	15	-	15	-	-	-	-	-	-	15	-	15
Pantalonería	2	1	1	-	-	-	-	-	-	2	1	1
Peluquería	24	1	23	-	-	-	24	1	23	-	-	-
ITAPÚA	1.330	193	1.137	167	5	162	1.119	188	931	44	-	44
Administración Familiar	51	-	51	35	-	35	11	-	11	5	-	5
Arte Culinario / Cocina	42	1	41	-	-	-	42	1	41	-	-	-
Camisería	2	-	2	-	-	-	2	-	2	-	-	-
Computación	16	9	7	-	-	-	16	9	7	-	-	-
Corte y Confección	140	2	138	40	2	38	74	-	74	26	-	26
Cosmetología	32	-	32	-	-	-	32	-	32	-	-	-
Cotillón	15	1	14	-	-	-	15	1	14	-	-	-
Dactilografía	60	13	47	-	-	-	60	13	47	-	-	-
Diseño de Modas	3	-	3	-	-	-	3	-	3	-	-	-
Educación Idiomatica	16	7	9	-	-	-	16	7	9	-	-	-
Electricidad	17	14	3	-	-	-	17	14	3	-	-	-
Inglés	73	19	54	-	-	-	73	19	54	-	-	-
Manualidades	99	3	96	-	-	-	86	3	83	13	-	13
Nutrición	6	-	6	-	-	-	6	-	6	-	-	-
Operador de Computadoras	192	75	117	-	-	-	192	75	117	-	-	-
Peluquería	409	11	398	92	3	89	317	8	309	-	-	-
Pintura	12	-	12	-	-	-	12	-	12	-	-	-
Plomería - Fontanería	6	6	-	-	-	-	6	6	-	-	-	-
Secretariado Ejecutivo	139	32	107	-	-	-	139	32	107	-	-	-
MISIONES	59	6	53	17	1	16	-	-	-	42	5	37
Corte y Confección	12	-	12	7	-	7	-	-	-	5	-	5
Cotillón	9	-	9	5	-	5	-	-	-	4	-	4
Dactilografía	12	5	7	-	-	-	-	-	-	12	5	7
Manualidades	26	1	25	5	1	4	-	-	-	21	-	21
PARAGUARÍ	858	136	722	54	1	53	445	106	339	359	29	330
Administración Familiar	24	2	22	-	-	-	10	2	8	14	-	14
Computación	183	83	100	-	-	-	163	71	92	20	12	8
Corte y Confección	166	4	162	4	-	4	24	-	24	138	4	134
Cotillón	17	-	17	-	-	-	17	-	17	-	-	-
Dactilografía	39	11	28	-	-	-	35	11	24	4	-	4
Electricidad	2	2	-	-	-	-	2	2	-	-	-	-
Manicura	20	-	20	7	-	7	7	-	7	6	-	6
Manualidades	193	12	181	3	-	3	89	8	81	101	4	97
Pantalonería	3	1	2	-	-	-	3	1	2	-	-	-
Pedicuro	8	-	8	7	-	7	1	-	1	-	-	-
Peluquería	200	18	182	33	1	32	91	8	83	76	9	67
Plomería - Fontanería	3	3	-	-	-	-	3	3	-	-	-	-

3. Educación

CUADRO 3.5.6. (Continuación) 2003

DEPARTAMENTO Y ESPECIALIDAD	TOTAL			SECTOR Y SEXO								
	TOTAL	HOMBRES	MUJERES	OFICIAL			PRIVADO			P. SUBVENCIONADO		
				TOTAL	HOMBRES	MUJERES	TOTAL	HOMBRES	MUJERES	TOTAL	HOMBRES	MUJERES
ALTO PARANÁ	1.516	521	995	-	-	-	1.452	521	931	64	-	64
Artes Plásticas	18	1	17	-	-	-	18	1	17	-	-	-
Computación	291	185	106	-	-	-	291	185	106	-	-	-
Corte y Confección	62	5	57	-	-	-	38	5	33	24	-	24
Cosmetología	5	-	5	-	-	-	5	-	5	-	-	-
Cotillón	16	2	14	-	-	-	16	2	14	-	-	-
Dactilografía	9	4	5	-	-	-	9	4	5	-	-	-
Electricidad	30	25	5	-	-	-	30	25	5	-	-	-
Electromecánica	33	33	-	-	-	-	33	33	-	-	-	-
Electrónica	16	16	-	-	-	-	16	16	-	-	-	-
Inglés	167	61	106	-	-	-	167	61	106	-	-	-
Manicura	13	-	13	-	-	-	13	-	13	-	-	-
Manualidades	79	3	76	-	-	-	79	3	76	-	-	-
Masaje Estético	12	-	12	-	-	-	12	-	12	-	-	-
Mecánica Automotriz	50	50	-	-	-	-	50	50	-	-	-	-
Mecánica General	34	34	-	-	-	-	34	34	-	-	-	-
Operador de Computadoras	44	25	19	-	-	-	44	25	19	-	-	-
Pedicuro	13	-	13	-	-	-	13	-	13	-	-	-
Peluquería	496	19	477	-	-	-	456	19	437	40	-	40
Refrigeración	19	19	-	-	-	-	19	19	-	-	-	-
Secretariado Ejecutivo	109	39	70	-	-	-	109	39	70	-	-	-
CENTRAL	1.453	101	1.352	208	8	200	748	56	692	497	37	460
Administración Familiar	5	-	5	-	-	-	-	-	-	5	-	5
Arte Culinario / Cocina	52	-	52	20	-	20	12	-	12	20	-	20
Camisería	7	-	7	-	-	-	-	-	-	7	-	7
Computación	98	31	67	-	-	-	98	31	67	-	-	-
Corte y Confección	187	7	180	24	2	22	67	-	67	96	5	91
Cosmetología	12	-	12	-	-	-	6	-	6	6	-	6
Cotillón	21	-	21	7	-	7	2	-	2	12	-	12
Dactilografía	84	26	58	-	-	-	37	6	31	47	20	27
Manicura	73	-	73	5	-	5	38	-	38	30	-	30
Manicura y Pedicuro	22	-	22	22	-	22	-	-	-	-	-	-
Manualidades	114	1	113	19	-	19	79	-	79	16	1	15
Masaje Estético	5	-	5	-	-	-	5	-	5	-	-	-
Pantalonería	19	-	19	-	-	-	2	-	2	17	-	17
Pedicuro	62	-	62	-	-	-	35	-	35	27	-	27
Peluquería	692	36	656	111	6	105	367	19	348	214	11	203
ÑEEMBUCÚ	569	199	370	39	14	25	462	185	277	68	-	68
Arte Culinario / Cocina	21	2	19	-	-	-	18	2	16	3	-	3
Computación	346	162	184	-	-	-	346	162	184	-	-	-
Corte y Confección	28	-	28	3	-	3	17	-	17	8	-	8
Dactilografía	38	18	20	12	8	4	26	10	16	-	-	-
Electricidad	8	8	-	-	-	-	8	8	-	-	-	-
Manicura	11	-	11	-	-	-	2	-	2	9	-	9
Manualidades	40	6	34	21	6	15	11	-	11	8	-	8
Pantalonería	13	-	13	3	-	3	-	-	-	10	-	10
Pedicuro	11	-	11	-	-	-	2	-	2	9	-	9
Peluquería	52	3	49	-	-	-	31	3	28	21	-	21
Pintura	1	-	1	-	-	-	1	-	1	-	-	-
CANINDEYÚ	11	5	6	-	-	-	11	5	6	-	-	-
Peluquería	11	5	6	-	-	-	11	5	6	-	-	-
PDTE. HAYES	215	21	194	-	-	-	81	1	80	134	20	114
Administración Educacional	29	-	29	-	-	-	-	-	-	29	-	29
Arte Culinario / Cocina	18	-	18	-	-	-	-	-	-	18	-	18
Computación	14	5	9	-	-	-	-	-	-	14	5	9
Corte y Confección	60	-	60	-	-	-	31	-	31	29	-	29
Dactilografía	24	15	9	-	-	-	-	-	-	24	15	9
Manicura	4	-	4	-	-	-	4	-	4	-	-	-
Manualidades	8	-	8	-	-	-	8	-	8	-	-	-
Pedicuro	4	-	4	-	-	-	4	-	4	-	-	-
Peluquería	54	1	53	-	-	-	34	1	33	20	-	20
BOQUERÓN	3	-	3	-	-	-	3	-	3	-	-	-
Dactilografía	3	-	3	-	-	-	3	-	3	-	-	-

Nota: Sólo en estos departamentos se ofrece Enseñanza Profesional.

FUENTE: Anuario 2003. Ministerio de Educación y Cultura

CUADRO 3.5.7. RÉGIMEN ESPECIAL DE ENSEÑANZA MEDIA: MATRÍCULA POR CURSO Y SEXO, SEGÚN DEPARTAMENTO Y GRUPOS DE EDAD, AÑO 2003

DEPARTAMENTO Y GRUPOS DE EDAD	CURSO Y SEXO																			
	TOTAL		1°		2°		3°		4°		5°		6°							
	TOTAL	MUJERES	TOTAL	HOMBRES	TOTAL	HOMBRES	TOTAL	HOMBRES	TOTAL	HOMBRES	TOTAL	HOMBRES	TOTAL	HOMBRES						
TOTAL PAÍS	21.880	11.280	561	248	313	482	229	253	650	289	361	6.078	3.060	3.018	7.373	3.647	3.726	6.736	3.127	3.609
Menos de 20 años	9.217	4.586	189	78	111	197	88	109	276	106	170	3.081	1.649	1.432	3.157	1.585	1.572	2.317	1.080	1.237
De 20 a 24 años	8.770	4.484	200	84	116	169	87	82	230	123	107	2.179	1.052	1.127	2.977	1.486	1.491	3.015	1.454	1.561
De 25 años y más	3.893	1.728	172	86	86	116	54	62	144	60	84	818	359	459	1.239	576	663	1.404	593	811
ASUNCIÓN	8.151	4.032	4.119	27	41	62	21	41	90	37	53	2.545	1.276	1.269	2.780	1.432	1.348	2.606	1.239	1.367
Menos de 20 años	3.076	1.493	21	9	12	24	6	18	35	13	22	1.143	615	528	1.083	570	513	770	370	400
De 20 a 24 años	3.858	1.907	32	12	20	33	14	19	39	17	22	1.079	513	566	1.304	671	633	1.371	680	691
De 25 años y más	1.217	542	15	6	9	5	1	4	16	7	9	323	148	175	393	191	202	465	189	276
CONCEPCIÓN	465	183	282	12	6	26	10	16	54	16	38	117	47	70	147	63	84	103	35	68
Menos de 20 años	245	104	141	7	-	14	6	8	25	5	20	70	32	38	85	37	48	44	17	27
De 20 a 24 años	156	60	96	2	6	2	-	2	13	9	4	34	13	21	53	21	32	46	15	31
De 25 años y más	64	19	45	3	-	10	4	6	16	2	14	13	2	11	9	5	4	13	3	10
SAN PEDRO	45	18	27	-	-	-	-	-	-	-	-	14	5	9	8	3	5	23	10	13
Menos de 20 años	18	9	9	-	-	-	-	-	-	-	-	6	4	2	5	2	3	7	3	4
De 20 a 24 años	18	7	11	-	-	-	-	-	-	-	-	5	1	4	1	1	-	12	5	7
De 25 años y más	9	2	7	-	-	-	-	-	-	-	-	3	-	3	2	-	2	4	2	2
CORDILLERA	372	189	183	-	-	-	-	-	-	-	-	88	41	47	174	91	83	110	57	53
Menos de 20 años	139	80	59	-	-	-	-	-	-	-	-	55	29	26	44	28	16	40	23	17
De 20 a 24 años	184	83	101	-	-	-	-	-	-	-	-	22	7	15	104	50	54	58	26	32
De 25 años y más	49	26	23	-	-	-	-	-	-	-	-	11	5	6	26	13	13	12	8	4
GUAIRÁ	382	200	182	14	5	10	8	2	11	8	3	110	65	45	110	58	52	127	56	71
Menos de 20 años	139	68	71	4	2	3	3	-	3	2	1	43	22	21	36	21	15	50	18	32
De 20 a 24 años	154	89	65	7	3	4	5	-	8	6	2	47	32	15	39	19	20	48	24	24
De 25 años y más	89	43	46	3	-	2	-	2	-	-	-	20	11	9	35	18	17	29	14	15
CAAGUAZÚ	2.311	1.047	1.264	51	46	126	68	58	143	60	83	502	222	280	719	321	398	724	325	399
Menos de 20 años	929	424	505	23	13	41	18	23	63	22	41	271	128	143	300	142	158	231	101	130
De 20 a 24 años	857	399	458	34	21	49	29	20	49	25	24	152	61	91	272	119	153	301	144	157
De 25 años y más	525	224	301	40	17	36	21	15	31	13	18	79	33	46	147	60	87	192	80	112
CAAZAPÁ	256	134	122	-	-	-	-	-	-	-	-	43	26	17	99	51	48	114	57	57
Menos de 20 años	136	78	58	-	-	-	-	-	-	-	-	28	17	11	53	29	24	55	32	23
De 20 a 24 años	76	32	44	-	-	-	-	-	-	-	-	11	6	5	29	12	17	36	14	22
De 25 años y más	44	24	20	-	-	-	-	-	-	-	-	4	3	1	17	10	7	23	11	12
ITAPÚA	1.308	584	724	14	1	13	-	-	-	-	-	444	219	225	472	198	274	378	166	212
Menos de 20 años	636	277	359	10	1	9	-	-	-	-	-	264	137	127	216	82	134	146	57	89
De 20 a 24 años	472	213	259	4	-	4	-	-	-	-	-	138	63	75	179	83	96	151	67	84
De 25 años y más	200	94	106	-	-	-	-	-	-	-	-	42	19	23	77	33	44	81	42	39

3. Educación

CUADRO 3.5.7. (Continuación) 2003

DEPARTAMENTO Y GRUPOS DE EDAD	CURSO Y SEXO																			
	TOTAL		1°		2°		3°		4°		5°		6°							
	TOTAL	MUJERES	TOTAL	MUJERES	TOTAL	MUJERES	TOTAL	MUJERES	TOTAL	MUJERES	TOTAL	MUJERES	TOTAL	MUJERES						
MISIONES	131	73	58	5	3	2	2	8	5	3	6	6	26	18	8	58	29	29	12	10
Menos de 20 años	61	32	29	3	1	2	1	4	3	1	3	14	14	10	4	31	17	14	6	4
De 20 a 24 años	54	33	21	2	2	-	2	2	2	2	2	2	9	7	2	24	15	15	9	7
De 25 años y más	16	8	8	-	-	-	3	1	1	1	3	1	3	1	2	3	-	-	3	1
PARAGUARÍ	271	126	145	12	5	7	1	1	4	4	4	4	69	37	32	134	62	72	47	18
Menos de 20 años	140	76	64	3	1	2	-	5	3	2	3	2	52	33	19	58	30	28	22	9
De 20 a 24 años	88	36	52	7	4	3	1	1	1	1	1	1	8	3	5	52	21	31	18	11
De 25 años y más	43	14	29	2	-	2	-	1	1	1	1	1	9	1	8	24	11	13	7	2
ALTO PARANÁ	5.191	2.542	2.649	232	104	128	196	96	100	268	126	142	1.358	686	672	1.597	793	804	1.540	737
Menos de 20 años	2.330	1.169	1.161	76	29	47	79	42	37	104	46	58	719	388	331	761	383	378	591	281
De 20 a 24 años	1.733	848	885	78	33	45	67	32	35	94	49	45	415	200	215	516	260	256	563	274
De 25 años y más	1.128	525	603	78	42	36	50	22	28	70	31	39	224	98	126	320	150	170	386	204
CENTRAL	2.786	1.362	1.424	94	37	57	47	20	27	57	29	28	719	393	326	979	494	485	890	501
Menos de 20 años	1.273	639	634	40	15	25	30	11	19	32	13	19	393	221	172	445	225	220	333	154
De 20 a 24 años	1.039	537	502	25	6	19	10	7	3	19	12	7	241	136	105	370	195	175	374	181
De 25 años y más	474	186	288	29	16	13	7	2	5	6	4	2	85	36	49	164	74	90	183	54
ÑEEMBUCU	67	34	33	-	-	-	-	-	-	-	-	-	13	9	4	40	18	22	14	7
Menos de 20 años	25	13	12	-	-	-	-	-	-	-	-	-	7	5	2	11	5	6	7	4
De 20 a 24 años	25	14	11	-	-	-	-	-	-	-	-	-	6	4	2	13	7	6	6	3
De 25 años y más	17	7	10	-	-	-	-	-	-	-	-	-	-	-	-	16	6	10	1	1
CANDEYÚ	68	38	30	7	3	4	6	1	5	-	-	-	14	10	4	22	14	8	19	10
Menos de 20 años	30	16	14	2	-	2	3	-	3	-	-	-	10	7	3	11	6	5	4	3
De 20 a 24 años	24	11	13	3	1	2	-	-	-	-	-	-	3	2	1	7	4	3	11	4
De 25 años y más	14	11	3	2	2	-	3	1	2	-	-	-	1	1	-	4	4	-	4	3
PDTE. HAYES	30	14	16	-	-	-	-	-	-	7	3	4	4	3	1	6	2	4	13	6
Menos de 20 años	14	4	10	-	-	-	-	-	-	5	1	4	1	-	1	1	-	1	7	3
De 20 a 24 años	13	8	5	-	-	-	-	-	-	2	2	-	3	3	-	3	1	2	5	2
De 25 años y más	3	2	1	-	-	-	-	-	-	-	-	-	-	-	-	2	1	1	1	1
BOQUERÓN	46	24	22	-	-	-	-	-	-	-	-	-	12	3	9	28	18	10	6	3
Menos de 20 años	26	14	12	-	-	-	-	-	-	-	-	-	5	1	4	17	11	6	4	2
De 20 a 24 años	19	9	10	-	-	-	-	-	-	-	-	-	6	1	5	11	7	4	2	1
De 25 años y más	1	1	-	-	-	-	-	-	-	-	-	-	1	1	-	-	-	-	-	-

Nota: Régimen Especial de Enseñanza Media se ofrece sólo en instituciones privadas y en estos departamentos.

FUENTE: Anuario 2003. Ministerio de Educación y Cultura

CUADRO 3.5.8.
RÉGIMEN ESPECIAL DE ENSEÑANZA MEDIA: APROBADOS POR ZONA Y SEXO, SEGÚN DEPARTAMENTO
Y TIPO DE EXAMEN. AÑO 2003

DEPARTAMENTO Y TIPO DE EXAMEN	TOTAL			ZONA Y SEXO					
	TOTAL	HOMBRES	MUJERES	URBANA			RURAL		
				TOTAL	HOMBRES	MUJERES	TOTAL	HOMBRES	MUJERES
TOTAL PAÍS	16.521	7.766	8.755	14.853	6.932	7.921	1.668	834	834
Finales	11.221	5.093	6.128	9.906	4.447	5.459	1.315	646	669
Complementarios	4.556	2.302	2.254	4.241	2.133	2.108	315	169	146
Regularización	744	371	373	706	352	354	38	19	19
ASUNCIÓN	5.475	2.582	2.893	5.475	2.582	2.893	-	-	-
Finales	3.373	1.518	1.855	3.373	1.518	1.855	-	-	-
Complementarios	1.769	907	862	1.769	907	862	-	-	-
Regularización	333	157	176	333	157	176	-	-	-
CONCEPCIÓN	158	44	114	158	44	114	-	-	-
Finales	53	18	35	53	18	35	-	-	-
Complementarios	94	24	70	94	24	70	-	-	-
Regularización	11	2	9	11	2	9	-	-	-
SAN PEDRO	24	10	14	24	10	14	-	-	-
Finales	20	8	12	20	8	12	-	-	-
Complementarios	4	2	2	4	2	2	-	-	-
Regularización	-	-	-	-	-	-	-	-	-
CORDILLERA	333	167	166	67	38	29	266	129	137
Finales	223	111	112	38	20	18	185	91	94
Complementarios	93	48	45	16	12	4	77	36	41
Regularización	17	8	9	13	6	7	4	2	2
GUAIRÁ	310	153	157	310	153	157	-	-	-
Finales	214	106	108	214	106	108	-	-	-
Complementarios	67	31	36	67	31	36	-	-	-
Regularización	29	16	13	29	16	13	-	-	-
CAAGUAZÚ	1.928	851	1.077	1.552	679	873	376	172	204
Finales	1.562	660	902	1.262	525	737	300	135	165
Complementarios	354	184	170	288	152	136	66	32	34
Regularización	12	7	5	2	2	-	10	5	5
CAAZAPÁ	224	121	103	224	121	103	-	-	-
Finales	182	100	82	182	100	82	-	-	-
Complementarios	34	17	17	34	17	17	-	-	-
Regularización	8	4	4	8	4	4	-	-	-
ITAPÚA	1.025	442	583	908	382	526	117	60	57
Finales	616	225	391	546	190	356	70	35	35
Complementarios	353	183	170	318	163	155	35	20	15
Regularización	56	34	22	44	29	15	12	5	7
MISIONES	112	62	50	112	62	50	-	-	-
Finales	72	39	33	72	39	33	-	-	-
Complementarios	26	17	9	26	17	9	-	-	-
Regularización	14	6	8	14	6	8	-	-	-
PARAGUARÍ	215	98	117	173	76	97	42	22	20
Finales	147	59	88	105	37	68	42	22	20
Complementarios	40	23	17	40	23	17	-	-	-
Regularización	28	16	12	28	16	12	-	-	-
ALTO PARANÁ	4.377	2.099	2.278	3.510	1.648	1.862	867	451	416
Finales	3.291	1.545	1.746	2.573	1.182	1.391	718	363	355
Complementarios	958	488	470	821	407	414	137	81	56
Regularización	128	66	62	116	59	57	12	7	5
CENTRAL	2.157	1.041	1.116	2.157	1.041	1.116	-	-	-
Finales	1.377	658	719	1.377	658	719	-	-	-
Complementarios	695	340	355	695	340	355	-	-	-
Regularización	85	43	42	85	43	42	-	-	-
ÑEEMBUCU	53	25	28	53	25	28	-	-	-
Finales	8	3	5	8	3	5	-	-	-
Complementarios	30	13	17	30	13	17	-	-	-
Regularización	15	9	6	15	9	6	-	-	-

● 3. Educación

CUADRO 3.5.8. (Continuación) 2003

DEPARTAMENTO Y TIPO DE EXAMEN	TOTAL			ZONA Y SEXO					
	TOTAL	HOMBRES	MUJERES	URBANA			RURAL		
				TOTAL	HOMBRES	MUJERES	TOTAL	HOMBRES	MUJERES
CANINDEYÚ	68	38	30	68	38	30	-	-	-
Finales	46	24	22	46	24	22	-	-	-
Complementarios	22	14	8	22	14	8	-	-	-
Regularización	-	-	-	-	-	-	-	-	-
PDTE. HAYES	25	13	12	25	13	12	-	-	-
Finales	25	13	12	25	13	12	-	-	-
Complementarios	-	-	-	-	-	-	-	-	-
Regularización	-	-	-	-	-	-	-	-	-
BOQUERÓN	37	20	17	37	20	17	-	-	-
Finales	12	6	6	12	6	6	-	-	-
Complementarios	17	11	6	17	11	6	-	-	-
Regularización	8	3	5	8	3	5	-	-	-

Nota: Régimen Especial de Enseñanza Media se ofrece sólo en instituciones privadas y en estos departamentos.
Los alumnos examinados en los exámenes complementarios y de regularización, no provienen necesariamente del mismo semestre y año.

FUENTE: Anuario 2003. Ministerio de Educación y Cultura

**CUADRO 3.5.9.
RÉGIMEN ESPECIAL DE ENSEÑANZA MEDIA: DOCENTES POR ZONA, SEGÚN
DEPARTAMENTO. AÑO 2003**

DEPARTAMENTO	TOTAL	ZONA	
		URBANA	RURAL
Asunción	331	331	-
Concepción	19	19	-
San Pedro	11	11	-
Cordillera	40	18	22
Guairá	50	50	-
Caaguazú	164	126	38
Caazapá	37	37	-
Itapúa	172	152	20
Misiones	30	30	-
Paraguarí	67	57	10
Alto Paraná	375	310	65
Central	306	306	-
Ñeembucú	15	15	-
Canindeyú	10	10	-
Pdte. Hayes	10	10	-
Boquerón	9	9	-

No se puede totalizar a nivel país porque existen docentes que enseñan en más de un departamento y se los contabiliza en cada uno de ellos.

FUENTE: Ministerio de Educación y Cultura

CUADRO 3.6.1.
UNIVERSIDAD NACIONAL DE ASUNCIÓN: TOTAL DE MATRICULADOS, SEGÚN UNIDADES ACADÉMICAS Y CARRERAS. AÑO 2004

UNIDADES ACADÉMICAS Y CARRERAS	TOTAL	UNIDADES ACADÉMICAS Y CARRERAS	TOTAL
TOTAL	33.788	INGENIERÍA	2.520
ASUNCIÓN	10.667	Ingeniería Civil	1.037
FACULTADES	9.508	Ingeniería Electromecánica	668
DERECHO Y CIENCIAS SOCIALES	5.586	Ingeniería Industrial	301
Derecho	4.823	Topografía	37
Notariado	604	Ingeniería en Ciencias Geográficas	76
Ciencias Políticas y Sociales	159	Licenciatura en Ciencias Geográficas	61
CIENCIAS MÉDICAS	1.180	Ingeniería Electrónica	340
Medicina	883	POLITÉCNICA	1.786
Kinesiología y Fisioterapia	189	Ingeniería en Informática	246
Instrumentación y Área Quirúrgica	108	Análisis de Sistemas Informáticos	697
ODONTOLOGÍA	274	Análisis de Sistemas de Producción	59
Odontología	274	Programación de Computadoras	192
FILOSOFÍA	2.468	Ingeniería Técnica en Electricidad	78
Filosofía	214	Ingeniería Técnica en Electrónica	231
Letras	225	Licenciatura en Electricidad	86
Historia	213	Técnico Superior en Electrónica	88
Ciencias de la Comunicación	450	Técnico Superior en Meteorología	2
Ciencias de la Educación	237	Licenciatura en Bibliotecología	31
Psicología	818	Licenciatura en Ciencias de la Información	7
Trabajo Social ^{1/}	311	Licenciatura en Hotelería	69
INSTITUTOS	1.159	CIENCIAS EXACTAS Y NATURALES	2.314
DR. ANDRÉS BARBERO (Fac. de Ciencias Médicas)	691	Ciencias Biológicas	...
Enfermería	212	Ciencias Físicas	...
Obstetricia	479	Ciencias Geológicas	...
SUPERIOR DE LENGUAS (Fac. de Filosofía)	262	Ciencias Matemáticas	...
Lengua Guaraní	96	Ciencias Químicas	...
Lengua Inglesa	105	Tecnología de Producción	...
Lengua Francesa	48	INTERIOR	7.570
Lengua Alemana	13	CONCEPCIÓN	315
SUPERIOR DE ARTES (Fac. de Arquitectura)	206	Filial Facultad de Ciencias Veterinarias	173
Artes visuales	206	Ciencias Veterinarias	173
CENTRAL (Campus Universitario)	15.551	Filial Facultad de Ciencias Médicas	142
CIENCIAS ECONÓMICAS	4.955	Instituto Dr. Andrés Barbero	142
Economía	878	Enfermería	142
Administración	1.160	SAN PEDRO	790
Contaduría Pública	2.917	Filial Facultad de Ciencias Agrarias	178
CIENCIAS QUÍMICAS	1.134	Ingeniería Agronómica	178
Bioquímica	395	Filial Facultad de Filosofía ^{2/}	364
Farmacia	217	Ciencias de la Educación	364
Ingeniería Química	127	Filial Facultad de Ciencias Económicas	111
Química Industrial	115	Contaduría Pública	111
Ciencias y Tecnología de Alimentos	145	Filial Facultad de Ciencias Médicas	137
Nutrición	135	Instituto Dr. Andrés Barbero	137
CIENCIAS AGRARIAS	1.100	Enfermería	137
Ingeniería Agronómica	798	CORDILLERA	878
Ingeniería Forestal	168	Filial Facultad de Filosofía	181
Ecología Humana	134	Ciencias de la Educación	181
CIENCIAS VETERINARIAS	668	Filial Facultad de Ciencias Económicas	378
Ciencias Veterinarias	668	Administración	378
ARQUITECTURA	1.074	Filial Facultad de Derecho y Ciencias Sociales	319
Arquitectura	1.074	Derecho	319
		GUAIRÁ	412
		Filial Facultad de Ciencias Económicas	241
		Administración	241
		Filial Facultad de Politécnica	19
		Programación de Computadoras	19
		Licenciatura en Electricidad	5
		Filial Facultad de Filosofía	147
		Filosofía, Ciencias de la Educación	147

● 3. Educación

CUADRO 3.6.1. (Continuación) 2004

UNIDADES ACADÉMICAS Y CARRERAS	TOTAL	UNIDADES ACADÉMICAS Y CARRERAS	TOTAL
CAAGUAZÚ	1.348	Filial Facultad de Derecho y Ciencias Sociales	
Filial Facultad de Politécnica		Derecho	543
Programación de Computadoras	36	Filial Facultad de Filosofía	
Filial Facultad de Ciencias Económicas ^{3/}		Ciencias de la Educación	157
Administración	419	Filial Facultad de Politécnica ^{4/}	
Filial Facultad de Derecho y Ciencias Sociales		Programación de Computadoras	-
Derecho	591	PARAGUARÍ	1.136
Filial Facultad de Filosofía		Filial Facultad de Derecho y Ciencias Sociales	
Ciencias de la Educación	166	Derecho	357
Filial Facultad de Ciencias Médicas		Filial Facultad de Ciencias Económicas	
Instituto Dr. Andrés Barbero		Contaduría Pública	589
Enfermería	136	Filial Facultad de Filosofía	
CAAZAPÁ	278	Ciencias de la Educación	190
Filial Facultad de Ciencias Agrarias		AMAMBAY	778
Ingeniería Agronómica	175	Filial Facultad de Ciencias Agrarias	
Filial Facultad de Ciencias Veterinarias		Ingeniería Agronómica	175
Ciencias Veterinarias	103	Filial Facultad de Derecho y Ciencias Sociales	
ITAPÚA	139	Derecho	603
Filial Facultad de Filosofía		PRESIDENTE HAYES	627
Ciencias de la Educación	139	Filial Facultad de Ciencias Económicas	
MISIONES	869	Administración	627
Filial Facultad de Ciencias Veterinarias			
Ciencias Veterinarias	169		

1/ Hasta el año 2003, dependiente del Instituto Dr. Andrés Barbero.

2/ Incluye San Estanislao y San Pedro del Ycuamandyyú.

3/ Incluye Coronel Oviedo y Caaguazú.

4/ Clausurada.

FUENTE: Dirección General de Planificación y Desarrollo del Rectorado. Universidad Nacional de Asunción

CUADRO 3.6.2.
UNIVERSIDAD NACIONAL DE ASUNCIÓN: TOTAL DE EGRESADOS POR AÑO, SEGÚN UNIDADES ACADÉMICAS
Y UBICACIÓN GEOGRÁFICA. PERIODO 2000-2003

UNIDADES ACADÉMICAS Y UBICACIÓN GEOGRÁFICA	AÑO			
	2000	2001	2002	2003
TOTAL	2.267	2.292	2.698	2.489
ASUNCIÓN	847	838	951	932
FACULTADES	724	713	863	846
Derecho y Ciencias Sociales	429	389	453	482
Ciencias Médicas	97	144	171	154
Odontología	52	53	53	59
Filosofía	146	127	186	151
INSTITUTOS	123	125	88	86
Dr. Andrés Barbero (Fac. de Ciencias Médicas)	88	100	63	78
Superior de Lenguas (Fac. de Filosofía)	18	23	23	5
Superior de Artes (Fac. de Arquitectura)	17	2	2	3
CENTRAL (Campus Universitario)	1.029	1.034	1.263	1.177
FACULTADES	1.029	1.034	1.263	1.177
Ciencias Económicas	481	494	633	558
Ciencias Químicas	49	102	21	63
Ciencias Agrarias	93	51	39	50
Ciencias Veterinarias	39	34	37	23
Arquitectura	49	42	69	96
Ingeniería ^{1/}	45	86	80	91
Politécnica	186	225	305	178
Ciencias Exactas y Naturales	87	...	79	118
INTERIOR	391	420	484	380
CONCEPCIÓN	-	13	10	33
Filial Facultad de Ciencias Veterinarias	...	13	10	5
Filial Facultad de Ciencias Médicas				
Instituto Dr. Andrés Barbero	-	-	-	28
SAN PEDRO	75	109	86	34
Filial Facultad de Ciencias Agrarias	12	14	2	10
Filial Facultad de Filosofía ^{2/}	44	64	54	-
Filial Facultad de Ciencias Económicas	11	10	14	11
Filial Facultad de Ciencias Médicas				
Instituto Dr. Andrés Barbero	8	21	16	13
CORDILLERA	12	31	34	20
Filial Facultad de Filosofía	...	17	13	1
Filial Facultad de Ciencias Económicas	12	14	21	19
GUAIRÁ	73	56	63	33
Filial Facultad de Ciencias Económicas	29	19	16	33
Filial Facultad de Politécnica	...	-	5	-
Filial Facultad de Filosofía	44	37	42	-
CAAGUAZÚ	71	91	119	107
Filial Facultad de Politécnica	4	-	-	8
Filial Facultad de Ciencias Económicas ^{3/}	47	22	33	23
Filial Facultad de Derecho y Ciencias Sociales	10	15	21	21
Filial Facultad de Filosofía	...	44	47	37
Filial Facultad de Ciencias Médicas				
Instituto Dr. Andrés Barbero	10	10	18	18

● 3. Educación

CUADRO 3.6.2. (Continuación) 2000-2003

UNIDADES ACADÉMICAS Y UBICACIÓN GEOGRÁFICA	AÑO			
	2000	2001	2002	2003
CAAZAPÁ	-	-	9	8
Filial Facultad de Ciencias Agrarias	-	-	8	7
Filial Facultad de Ciencias Veterinarias	1	1
ITAPÚA	27	25	28	2
Filial Facultad de Filosofía	27	25	28	2
MISIONES	77	33	45	56
Filial Facultad de Ciencias Veterinarias	...	5	11	14
Filial Facultad de Derecho y Ciencias Sociales	27	9	6	7
Filial Facultad de Filosofía	46	18	24	35
Filial Facultad de Politécnica ^{4/}	4	1	4	-
PARAGUARÍ	38	28	69	41
Filial Facultad de Ciencias Económicas	11	7	38	23
Filial Facultad de Filosofía	27	21	31	18
AMAMBAY	18	23	10	30
Filial Facultad de Ciencias Agrarias	9	4	6	8
Filial Facultad de Derecho y Ciencias Sociales	9	19	4	22
PRESIDENTE HAYES	...	11	11	16
Filial Facultad de Ciencias Económicas	...	11	11	16

1/ Desde el año 2000 los Institutos de Electrónica y Ciencias Geográficas dependen de la Facultad Ingeniería.

2/ Incluye San Estanislao y San Pedro del Ycuamandyyú.

3/ Incluye Coronel Oviedo y Caaguazú.

4/ Clausurada.

FUENTE: Dirección General de Planificación del Rectorado. Universidad Nacional de Asunción

CUADRO 3.6.3.
UNIVERSIDAD NACIONAL DE ASUNCIÓN: TOTAL DE POSTULANTES E INGRESANTES, SEGÚN UNIDADES ACADÉMICAS Y CARRERAS. AÑO 2004

UNIDADES ACADÉMICAS Y CARRERAS	POSTULANTES	INGRESANTES
TOTAL	12.133	5.528
ASUNCIÓN	4.752	1.645
FACULTADES	4.244	1.342
DERECHO Y CIENCIAS SOCIALES	2.160	692
Derecho	1.912	600
Notariado	184	62
Ciencias Sociales y Políticas	64	30
CIENCIAS MÉDICAS	894	205
Medicina	815	135
Kinesiología y Fisioterapia	42	33
Instrumentación y Área Quirúrgica	37	37
ODONTOLOGÍA		
Odontología	264	51
FILOSOFÍA	926	394
Filosofía	64	16
Letras	67	40
Historia	71	25
Ciencias de la Comunicación	225	115
Ciencias de la Educación	86	33
Psicología	356	121
Trabajo Social ^{1/}	57	44
INSTITUTOS	508	303
DR. ANDRÉS BARBERO (Fac. de Ciencias Médicas)	371	111
Enfermería	245	51
Obstetricia	126	60
SUPERIOR DE LENGUAS (Fac. de Filosofía)	137	76
Lengua Guaraní	25	24
Lengua Inglesa	90	30
Lengua Francesa	16	16
Lengua Alemana	6	6
SUPERIOR DE ARTES (Fac. de Arquitectura)		
Artes Visuales ^{2/}	-	116
CENTRAL (Campus Universitario)	5.255	2.376
CIENCIAS ECONÓMICAS	1.896	650
Economía
Administración
Contaduría Pública
CIENCIAS QUÍMICAS	413	186
Bioquímica	160	40
Farmacia	46	30
Ingeniería Química	61	25
Química Industrial	6	14 ^{3/}
Ciencias y Tecnología Alimentos	33	22
Nutrición	107	55
CIENCIAS AGRARIAS	448	214
Ingeniería Agronómica	351	164
Ingeniería Forestal	54	27
Ecología Humana	43	23
CIENCIAS VETERINARIAS		
Ciencias Veterinarias	178	145
ARQUITECTURA		
Arquitectura	279	147

● 3. Educación

CUADRO 3.6.3. (Continuación) 2004

UNIDADES ACADÉMICAS Y CARRERAS	POSTULANTES	INGRESANTES
INGENIERÍA	477	179
Ingeniería Civil
Ingeniería Electromecánica
Ingeniería Industrial
Topografía
Ingeniería en Ciencias Geográficas
Licenciatura en Ciencias Geográficas
Ingeniería Electrónica
POLITÉCNICA	931	419
Ingeniería en Informática	159	68
Análisis de Sistemas Informáticos	306	128
Análisis de Sistemas de Producción	23	16
Programación de Computadoras	107	59
Ingeniería Técnica en Electricidad	56	19
Ingeniería Técnica en Electrónica	114	45
Licenciatura en Electricidad	27	11
Técnico Superior en Electrónica	65	50
Técnico Superior en Meteorología	4	2
Técnico y Licenciatura en Bibliotecología	1	0
Licenciatura en Ciencias de la Información	17	6
Técnico y Licenciatura en Hotelería	52	15
CIENCIAS EXACTAS Y NATURALES	633	436
Ciencias Biológicas
Ciencias Físicas
Ciencias Geológicas
Ciencias Matemáticas
Ciencias Químicas
Tecnología de Producción
INTERIOR	2.126	1.507
CONCEPCIÓN	105	78
Filial Facultad de Ciencias Veterinarias		
Ciencias Veterinarias	60	58
Filial Facultad de Ciencias Médicas		
Instituto Dr. Andrés Barbero		
Enfermería	45	20
SAN PEDRO	315	231
Filial Facultad de Ciencias Agrarias		
Ingeniería Agronómica	70	52
Filial Facultad de Filosofía ^{4/}		
Ciencias de la Educación	120	83
Filial Facultad de Ciencias Económicas		
Contaduría Pública	59	46
Filial Facultad de Ciencias Médicas		
Instituto Dr. Andrés Barbero		
Enfermería	66	50
CORDILLERA	322	200
Filial Facultad de Filosofía		
Ciencias de la Educación	64	44
Filial Facultad de Ciencias Económicas		
Administración	131	98
Filial Facultad de Derecho y Ciencias Sociales		
Derecho	127	58
GUAIRÁ	181	148
Filial Facultad de Ciencias Económicas		
Administración	101	96
Filial Facultad de Politécnica		
Programación de Computadoras	13	0
Filial Facultad de Filosofía		
Filosofía y Ciencias de la Educación	67	52
CAAGUAZÚ	484	266
Filial Facultad de Politécnica		
Programación de Computadoras	9	0
Filial Facultad de Ciencias Económicas ^{5/}		
Contaduría Pública, Administración	173	143

CUADRO 3.6.3. (Continuación) 2004

UNIDADES ACADÉMICAS Y CARRERAS	POSTULANTES	INGRESANTES
Filial Facultad de Derecho y Ciencias Sociales		
Derecho	191	59
Filial Facultad de Filosofía		
Ciencias de la Educación	42	32
Filial Facultad de Ciencias Médicas		
Instituto Dr. Andrés Barbero		
Enfermería	69	32
CAAZAPÁ	134	106
Filial Facultad de Ciencias Agrarias		
Ingeniería Agronómica	79	51
Filial Facultad de Ciencias Veterinarias		
Ciencias Veterinarias	55	55
ITAPÚA	42	35
Filial Facultad de Filosofía		
Ciencias de la Educación	42	35
MISIONES	149	128
Filial Facultad de Ciencias Veterinarias		
Ciencias Veterinarias	44	49 ^{6/}
Filial Facultad de Derecho y Ciencias Sociales		
Derecho	67	44
Filial Facultad de Filosofía		
Ciencias de la Educación	38	35
PARAGUARÍ	192	135
Filial Facultad de Derecho y Ciencias Sociales		
Derecho	67	13
Filial Facultad de Ciencias Económicas		
Contaduría Pública	67	67
Filial Facultad de Filosofía		
Ciencias de la Educación	58	55
AMAMBAY	82	67
Filial Facultad de Ciencias Agrarias		
Ingeniería Agronómica	41	36
Filial Facultad de Derecho y Ciencias Sociales		
Derecho	41	31
PDTE. HAYES	120	113
Filial Facultad de Ciencias Económicas		
Administración	120	113

1/ Hasta el año 2003, dependiente del Instituto Dr. Andrés Barbero.

2/ No se toma examen de ingreso.

3/ La diferencia corresponde a los postulantes de otras carreras que no accedieron a su primera elección.

4/ Incluye San Estanislao y San Pedro del Ycuamandyú.

5/ Incluye Coronel Oviedo y Caaguazú.

6/ La diferencia corresponde a traslados de alumnos ingresantes en la Sede Central.

FUENTE: Dirección General de Planificación del Rectorado. Universidad Nacional de Asunción

● 3. Educación

CUADRO 3.6.4.

UNIVERSIDAD NACIONAL DE ASUNCIÓN: DURACIÓN DE LAS CARRERAS Y TÍTULO QUE OTORGAN, SEGÚN UNIDADES ACADÉMICAS, UBICACIÓN GEOGRÁFICA Y CARRERAS. AÑO 2004

UNIDADES ACADÉMICAS, UBICACIÓN GEOGRÁFICA Y CARRERAS	DURACIÓN EN AÑOS	TÍTULO QUE OTORGAN
ASUNCIÓN		
FACULTADES		
Derecho y Ciencias Sociales		
Derecho ^o	6	Abogado
Notariado	4	Notario y Escribano Público
Ciencias Sociales	4	Licenciado en Ciencias Sociales
Ciencias Políticas	4	Licenciado en Ciencias Políticas
Ciencias Médicas		
Medicina	6	Doctor en Medicina y Cirugía
Kinesiología y Fisioterapia	5	Licenciado en Kinesiología y Fisioterapia (c/ tesis)
Instrumentación y Área Quirúrgica	4	Licenciado en Instrumentación y Área Quirúrgica
Odontología		
Odontología	5	Doctor en Odontología
Filosofía		
Filosofía	4	Licenciado en Filosofía
Letras	4	Licenciado en Letras
Historia	4	Licenciado en Historia
Ciencias de la Comunicación	4	Licenciado en Ciencias de la Comunicación
Ciencias de la Educación	4	Licenciado en Ciencias de la Educación
	6	Master en Ciencias de la Educación
Psicología	5	Licenciado en Psicología
Trabajo Social	10 semestres	Licenciado en Trabajo Social
INSTITUTOS		
Instituto Dr. Andrés Barbero (Fac. de Ciencias Médicas)		
Enfermería	4	Licenciado en Enfermería; Especialista en Obstetricia y Salud Materno Infantil (Licenciatura en Enfermería + 3 semestres)
Obstetricia	4	Licenciado en Obstetricia y Salud Materno Infantil
Superior de Lenguas (Fac. de Filosofía)		
Lengua Inglesa	4	Licenciado en Lengua Inglesa
Lengua Francesa	4	Licenciado en Lengua Francesa
Lengua Guaraní	4	Licenciado en Lengua Guaraní
Lengua Alemana	4	Licenciado en Lengua Alemana
Superior de Artes (Fac. de Arquitectura)		
Artes Visuales	4	Licenciado en Artes Visuales (c/ tesina)
CENTRAL (Campus Universitario)		
FACULTADES		
Ciencias Económicas ^o		
Economía	10 semestres	Economista
Administración	10 semestres	Licenciado en Administración
Contaduría Pública	10 semestres	Contador Público
Ciencias Químicas		
Bioquímica	11 semestres	Bioquímico
Bioquímica Clínica	11 semestres	Bioquímico Clínico
Farmacia Orientación Asistencial	11 semestres	Químico Farmacéutico Asistencial
Farmacia Orientación Industrial	11 semestres	Químico Farmacéutico Industrial
Ingeniería Química	11 semestres	Ingeniero Químico
Licenciatura en Química Industrial	8 semestres	Licenciado en Química Industrial
Licenciatura en Ciencias y Tecnología de Alimentos	9 semestres	Licenciado en Ciencias y Tecnología de Alimentos
Nutrición	8 semestres	Licenciado en Nutrición
Ciencias Agrarias		
Ingeniería Agronómica	10 semestres	Ingeniero Agrónomo (c/ tesis)
Ingeniería Forestal	10 semestres	Ingeniero Forestal (c/ tesis)
Ingeniería en Ecología Humana	10 semestres	Ingeniero en Ecología Humana (c/ tesis)
Ciencias Veterinarias		
Ciencias Veterinarias	6	Doctor en Ciencias Veterinarias (c/ tesis)
Arquitectura		
Arquitectura	11 semestres	Arquitecto (c/ tesis)

CUADRO 3.6.4. (Continuación) 2004

UNIDADES ACADÉMICAS, UBICACIÓN GEOGRÁFICA Y CARRERAS	DURACIÓN EN AÑOS	TÍTULO QUE OTORGAN
Ingeniería		
Ingeniería Civil	10 semestres	Ingeniero Civil
Ingeniería Industrial	10 semestres	Ingeniero Industrial
Ingeniería Electromecánica	10 semestres	Ingeniero Electromecánico
Ingeniería Electrónica	10 semestres	Ingeniero en Electrónica
Ciencias Geográficas	10 semestres	Ingeniero en Ciencias Geográficas
Politécnica		
Ingeniería en Informática	10 semestres	Ingeniero en Informática
Análisis de Sistemas Informáticos	8 semestres	Licenciado en Análisis de Sistemas Informáticos
Análisis de Sistemas de Producción	8 semestres	Licenciado en Análisis de Sistemas de Producción
Programación de Computadoras	5 semestres	Programador de Computadoras
Ingeniería Técnica en Electricidad	10 semestres	Ingeniero Técnico en Electricidad
Ingeniería Técnica en Electrónica	10 semestres	Ingeniero Técnico en Electrónica
Licenciatura en Electricidad	8 semestres	Licenciado en Electricidad
Técnico Superior en Electrónica	6 semestres	Técnico Superior en Electrónica
Técnico Superior en Meteorología	6 semestres	Técnico Superior en Meteorología
Ciencias de la Información	9 semestres	Licenciado en Ciencias de la Información
Hotelería	8 semestres	Licenciado en Hotelería
	6 semestres	Técnico superior en Hotelería
Ciencias Exactas y Naturales		
Ciencias Biológicas	8 semestres	Licenciado en Ciencias Mención: Biología
Ciencias Químicas	8 semestres	Licenciado en Ciencias Mención: Química
Ciencias Físicas	8 semestres	Licenciado en Ciencias Mención: Física
Matemática Pura	8 semestres	Licenciado en Ciencias Mención: Matemática Pura
Matemática Estadística	8 semestres	Licenciado en Ciencias Mención: Matemática Estadística
Ciencias Geológicas	8 semestres	Licenciado en Ciencias Mención: Geología
Tecnología de Producción	8 semestres	Licenciado en Tecnología de Producción
INTERIOR		
CONCEPCIÓN		
Concepción		
Filial Facultad de Ciencias Veterinarias Ciencias Veterinarias	6	Doctor en Ciencias Veterinarias (c/ tesis)
Filial Facultad de Ciencias Médicas Instituto Dr. Andrés Barbero Enfermería	4	Licenciado en Enfermería
SAN PEDRO		
San Pedro del Ycuamandyyú		
Filial Facultad de Ciencias Agrarias Ingeniería Agronómica	10 semestres	Ingeniero Agrónomo (c/ tesis)
Filial Facultad de Filosofía Ciencias de la Educación	4	Licenciado en Ciencias de la Educación
San Estanislao		
Filial Facultad de Filosofía Ciencias de la Educación	4	Licenciado en Ciencias de la Educación
Filial Facultad de Ciencias Económicas Contaduría Pública	10 semestres	Contador Público
Filial Facultad de Ciencias Médicas Instituto Dr. Andrés Barbero Enfermería	4	Licenciado en Enfermería
CORDILLERA		
Caacupé		
Filial Facultad de Filosofía Ciencias de la Educación	4	Licenciado en Ciencias de la Educación
Filial Facultad de Ciencias Económicas Administración	10 semestres	Licenciado en Administración
Filial Facultad de Derecho y Ciencias Sociales Derecho	6	Abogado
QUAIRÁ		
Villarrica		
Filial Facultad de Politécnica Programación de Computadoras Electricidad	5 semestres 8 semestres	Programador de Computadoras Licenciado en Electricidad
Filial Facultad de Filosofía Filosofía	4	Licenciado en Filosofía
Ciencias de la Educación	4	Licenciado en Ciencias de la Educación

● 3. Educación

CUADRO 3.6.4. (Continuación) 2004

UNIDADES ACADÉMICAS, UBICACIÓN GEOGRÁFICA Y CARRERAS	DURACIÓN EN AÑOS	TÍTULO QUE OTORGAN
Filial Facultad de Ciencias Económicas Administración	10 semestres	Licenciado en Administración
CAAGUAZÚ		
Coronel Oviedo		
Filial Facultad de Politécnica Programación de Computadoras	5 semestres	Programador de Computadoras
Filial Facultad de Ciencias Económicas Contaduría Pública	10 semestres	Contador Público
Filial Facultad de Derecho y Ciencias Sociales Derecho	6	Abogado
Filial Facultad de Ciencias Médicas Instituto Dr. Andrés Barbero Enfermería	4	Licenciado en Enfermería
Caaguazú		
Filial Facultad de Ciencias Económicas Administración	10 semestres	Licenciado en Administración
Filial Facultad de Filosofía Ciencias de la Educación	4	Licenciado en Ciencias de la Educación
CAAZAPÁ		
Caazapá		
Filial Facultad de Ciencias Agrarias Ingeniería Agronómica	10 semestres	Ingeniero Agrónomo (c/ tesis)
Filial Facultad de Ciencias Veterinarias Ciencias Veterinarias	6	Doctor en Ciencias Veterinarias (c/ tesis)
ITAPÚA		
Coronel Bogado		
Filial Facultad de Filosofía Ciencias de la Educación	4	Licenciado en Ciencias de la Educación
MISIONES		
San Juan Bautista		
Filial Facultad de Ciencias Veterinarias Ciencias Veterinarias	6	Doctor en Ciencias Veterinarias (c/ tesis)
Filial Facultad de Derecho y Ciencias Sociales Derecho	6	Abogado
Filial Facultad de Filosofía Ciencias de la Educación	4	Licenciado en Ciencias de la Educación
PARAGUARÍ		
Paraguari		
Filial Facultad de Ciencias Económicas Contaduría Pública	10 semestres	Contador Público
Filial Facultad de Filosofía Ciencias de la Educación	4	Licenciado en Ciencias de la Educación
Quiindy		
Filial Facultad de Derecho y Ciencias Sociales Derecho	6	Abogado
AMAMBAY		
Pedro Juan Caballero		
Filial Facultad de Ciencias Agrarias Ingeniería Agronómica	10 semestres	Ingeniero Agrónomo (c/ tesis)
Filial Facultad de Derecho y Ciencias Sociales Derecho	6	Abogado
PRESIDENTE HAYES		
Villa Hayes		
Filial Facultad de Ciencias Económicas Administración	10 semestres	Licenciado en Administración

1/ Los egresados pueden optar al título de Doctor en Ciencias Sociales y Jurídicas, previa defensa y aprobación de tesis doctoral.

2/ Los egresados de todas las carreras pueden optar al título de Doctor en su especialidad, previa defensa y aprobación de tesis doctoral.

FUENTE: Guía Académica 2004/5. Dirección General de Planificación y Desarrollo del Rectorado. Universidad Nacional de Asunción

CUADRO 3.6.5.
UNIVERSIDAD NACIONAL DE ASUNCIÓN: FUNCIONARIOS DOCENTES Y ADMINISTRATIVOS POR SEXO, SEGÚN INSTITUCIÓN. AÑO 2004

INSTITUCIÓN	TOTAL			DOCENTES			ADMINISTRATIVOS		
	TOTAL	HOMBRES	MUJERES	TOTAL	HOMBRES	MUJERES	TOTAL	HOMBRES	MUJERES
TOTAL	7.669	3.734	3.935	4.362	2.477	1.885	3.307	1.257	2.050
Arquitectura ^{1/}	263	159	104	207	135	72	56	24	32
Ciencias Agrarias	475	324	151	255	188	67	220	136	84
Ciencias Económicas ^{2/}	681	423	258	510	344	166	171	79	92
Ciencias Exactas y Naturales	262	114	148	201	86	115	61	28	33
Ciencias Médicas	2.120	707	1.413	561	327	234	1.559	380	1.179
Instituto Dr. Andrés Barbero (Fac. de Ciencias Médicas)	339	109	230	283	85	198	56	24	32
Ciencias Químicas	239	119	120	160	80	80	79	39	40
Ciencias Veterinarias	536	351	185	303	195	108	233	156	77
Colegio Experimental Paraguay - Brasil ^{3/}	98	24	74	68	17	51	30	7	23
Derecho	268	190	78	194	155	39	74	35	39
Filosofía ^{4/}	680	256	424	566	207	359	114	49	65
Ingeniería ^{5/}	588	433	155	453	367	86	135	66	69
Odontología	257	100	157	190	74	116	67	26	41
Politécnica	423	248	175	312	191	121	111	57	54
Rectorado ^{6/}	317	154	163	38	18	20	279	136	143
Instituto de Investigación en Ciencias de la Salud ^{3/}	123	23	100	61	8	53	62	15	47

1/ Incluye el Instituto Superior de Artes.

2/ Incluye el Centro de Adiestramiento en Servicios.

3/ Depende del Rectorado.

4/ Incluye el Instituto Superior de Lenguas.

5/ Incluye los Institutos de Electrónica y de Ciencias Geográficas.

6/ Incluye el Centro Nacional de Computación.

Nota: Una misma persona puede desempeñarse como docente en más de una institución.

FUENTE: Dirección General de Planificación y Desarrollo del Rectorado. Universidad Nacional de Asunción

CUADRO 3.6.6.
UNIVERSIDAD NACIONAL DE ASUNCIÓN: CARGOS DOCENTES Y ADMINISTRATIVOS, SEGÚN INSTITUCIÓN. AÑO 2004

INSTITUCIÓN	TOTAL	CARGOS	
		DOCENTES	ADMINISTRATIVOS
TOTAL	11.673	8.111	3.562
Arquitectura ^{1/}	441	385	56
Centro de Adiestramiento en Servicios (Fac. de Ciencias Económicas)	36	2	34
Centro Nacional de Computación	69	17	52
Ciencias Agrarias	874	647	227
Ciencias Económicas	1.233	1.053	180
Ciencias Exactas y Naturales	443	377	66
Ciencias Médicas	3.057	1.451	1.606
Instituto Dr. Andrés Barbero (Fac. de Ciencias Médicas)	70	... ^{2/}	70
Ciencias Químicas	437	349	88
Ciencias Veterinarias	971	693	278
Derecho	501	417	84
Colegio Experimental Paraguay - Brasil ^{3/}	66	27	39
Filosofía ^{4/}	977	850	127
Ingeniería ^{5/}	999	858	141
Odontología	329	258	71
Politécnica	757	639	118
Rectorado	261	-	261
Instituto de Investigación en Ciencias de la Salud ^{3/}	152	88	64

1/ Incluye el Instituto Superior de Artes.

2/ Incluido en la Facultad de Ciencias Médicas.

3/ Depende del Rectorado.

4/ Incluye el Instituto Superior de Lenguas.

5/ Incluye los Institutos de Electrónica y de Ciencias Geográficas.

FUENTE: Dirección General de Planificación y Desarrollo del Rectorado. Universidad Nacional de Asunción

● 3. Educación

**CUADRO 3.6.7.
UNIVERSIDAD CATÓLICA: ALUMNOS MATRICULADOS, SEGÚN SEDE REGIONAL
Y FACULTAD. AÑO 2004**

SEDE REGIONAL Y FACULTAD	TOTAL
TOTAL	17.117
ASUNCIÓN	7.242
Ciencias Contables, Administrativas y Económicas	2.319
Ciencias Jurídicas y Diplomáticas	976
Ciencias y Tecnología	1.481
Filosofía y Ciencias Humanas	791
Instituto Superior de Teología	222
Conservatorio de Música	50
Curso de Admisión	1.403
INTERIOR	9.875
SEDE REGIONAL DE CONCEPCIÓN	639
Administración de Empresas	64
Contador Público Nacional	73
Ciencias Jurídicas	232
Ciencias de la Educación	56
Educación Escolar Básica	29
Educación Inicial	16
Matemática	9
Curso de Admisión	160
SEDE REGIONAL DE GUAIRÁ	2.164
Ciencias Contables y Administrativas	135
Ciencias Jurídicas y Diplomáticas	420
Ciencias de la Salud	1.065
Ciencias de la Educación	173
Curso de Admisión	371
SEDE REGIONAL CAAGUAZÚ	1.611
Educación Parvularia	34
Pedagogía	184
Ciencias Jurídicas y Diplomáticas	511
Administración de Empresas	176
Medicina Veterinaria	87
Ingeniería Agronómica	89
Ciencias de la Educación	151
Administración de Empresas Agropecuarias	97
Curso de Admisión	282
SEDE REGIONAL DE ITAPÚA	2.502
Ciencias y Tecnología	316
Enfermería	74
Ciencias Agrarias	110
Odontología	85
Ciencias Jurídicas y Diplomáticas	659
Ciencias Económicas	354
Ciencias de la Educación	110
Educación Parvularia	47
Curso de Admisión	747
UNIDAD PEDAGÓGICA CARAPEGUÁ	615
Ciencias Contables	123
Ciencias Administrativas	69
Análisis de Sistemas	78
Educación	162
Técnico en Periodismo	10
Profesorado en Educación Parvularia	13
Curso de Admisión	160
SEDE REGIONAL DE ALTO PARANÁ	1.719
Ciencias Contables y Administrativas	271
Ciencias Jurídicas y Diplomáticas	338
Ciencias y Tecnología	335
Ciencias de la Salud	396
Curso de Admisión	379

CUADRO 3.6.7. (Continuación) 2004

SEDE REGIONAL Y FACULTAD	TOTAL
FACULTAD DE CIENCIAS Y LETRAS	625
PEDRO JUAN CABALLERO	
Ciencias Contables y Administrativas	112
Enfermería y Obstetricia	106
Análisis de Sistemas	7
Ciencias Jurídicas y Diplomáticas	139
Ciencias de la Educación	22
Profesorado de Estudios Sociales	12
Profesorado de Nivel Medio	17
Profesorado en Educación Parvularia	5
Profesorado en Educación Escolar Básica	45
Curso de Admisión	160

Nota: Los matriculados de las Sub-sedes están incluidos en las Sedes Regionales.

FUENTE: Universidad Católica "Nuestra Señora de la Asunción"

**CUADRO 3.6.8.
UNIVERSIDAD CATÓLICA: ALUMNOS EGRESADOS, SEGÚN SEDE
REGIONAL Y FACULTAD. AÑO 2003**

SEDE REGIONAL Y FACULTAD	TOTAL
TOTAL	1.337
ASUNCIÓN	538
Ciencias Contables, Administrativas y Económicas	222
Ciencias Jurídicas y Diplomáticas	113
Ciencias y Tecnología	104
Filosofía y Ciencias Humanas	84
Instituto Superior de Teología	15
INTERIOR	799
SEDE REGIONAL DE CONCEPCIÓN	77
CONCEPCIÓN	
Ciencias Contables	27
Ciencias de la Educación	45
HORQUETA	
Ciencias de la Educación	5
SEDE REGIONAL DE GUAIRÁ	256
VILLARRICA	
Medicina	138
Ciencias Contables	24
Ciencias de la Educación	15
Ciencias Jurídicas	21
Ciencias Químicas	58
SEDE REGIONAL DE CAAGUAZÚ	113
Ciencias Agropecuarias	21
Ciencias Jurídicas	32
Prorectorado ^{1/}	60
SEDE REGIONAL DE ITAPÚA	156
ENCARNACIÓN	
Ciencias de la Salud	9
Ciencias Económicas	23
Ciencias de la Educación	16
Ciencias Jurídicas	65
Ciencias y Tecnología	14

● 3. Educación

CUADRO 3.6.8. (Continuación) 2003

SEDE REGIONAL Y FACULTAD	TOTAL
HOHENAU	3
MARÍA AUXILIADORA	9
SAN IGNACIO	17
UNIDAD PEDAGÓGICA DE CARAPEGUÁ	50
SEDE REGIONAL DE ALTO PARANÁ	138
CIUDAD DEL ESTE	
Ciencias Contables y Administrativas	26
Ciencias de la Salud	42
Ciencias Jurídicas	49
Ciencias y Tecnología	11
SANTA RITA	
Ciencias Contables y Administrativas	6
Ciencias Jurídicas	4
FACULTAD DE CIENCIAS Y LETRAS PEDRO J. CABALLERO	9
Ciencias Contables	7
Pedagogía	2

1/ Carreras que dependen directamente del Pro Rectorado.

FUENTE: Universidad Católica "Nuestra Señora de la Asunción"

CUADRO 3.6.9.
UNIVERSIDAD CATÓLICA: DOCENTES, SEGÚN SEDE REGIONAL.
AÑO 2004

SEDE REGIONAL	TOTAL
TOTAL	2.341
ASUNCIÓN	1.015
Ciencias Contables, Administrativas y Económicas	260
Ciencias Jurídicas y Diplomáticas	180
Ciencias y Tecnología	200
Filosofía y Ciencias Humanas	179
Instituto Superior de Teología	36
Conservatorio de Música	16
Curso de Admisión	144
INTERIOR	1.326
Sede Regional de Concepción	88
Sede Regional de Guairá	398
Sede Regional de Caaguazú	141
Sede Regional de Itapúa	392
Unidad Pedagógica Carapeguá	18
Sede Regional de Alto Paraná	200
Facultad de Ciencias y Letras Pedro J. Caballero	89

FUENTE: Universidad Católica "Nuestra Señora de la Asunción"