



Encuesta de Turismo Receptivo ETR 2023

Principales Resultados

08 de Agosto de 2023
Paraguay



*Paraguay
de la gente*

Contenido

1

Aspectos generales de la encuesta

2

Aspectos metodológicos

3

Principales resultados

Turismo Receptivo

Según la definición de la Organización Mundial de Turismo (OMT), el turismo receptivo engloba las actividades realizadas por un visitante no residente en el país de referencia, como parte de un viaje turístico.

Para este estudio corresponde a aquellas personas de 15 años y más no residentes procedentes de un país determinado que realizan turismo en Paraguay.

- Incluye: Nacionales que residen en el extranjero y otros no residentes (extranjeros),
- Excluye: Viajeros en tránsito y aquellos que trabajen regularmente para una empresa radicada en Paraguay.

Objetivo

Obtener información que permita conocer las características de los viajes (el motivo, la duración, el tipo de alojamiento utilizado, etc.) y de los viajeros (nacionalidad, lugar de residencia, ocupación principal, conformación del grupo que viaja, etc.), así como los gastos en alojamiento, alimentación, transportes y alquiler de auto, compras y otros gastos que realizan los viajeros en los lugares visitados.

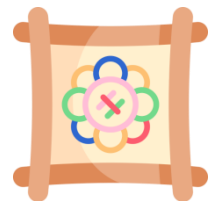

Aspectos metodológicos

- **Ubicación:** 4 Puestos de Frontera
- **Muestra observada:** 4.211 personas no residentes
- **Población objetivo:** visitantes de 15 años y más de edad
- **Recolección:** Mayo – Junio 2023
- **Cuestionario:** 33 preguntas
- **Equipo de campo:** 30 personas

OBS: Última encuesta de turismo receptivo Año 2017

Aeropuerto Internacional Silvio Pettirossi (Luque)

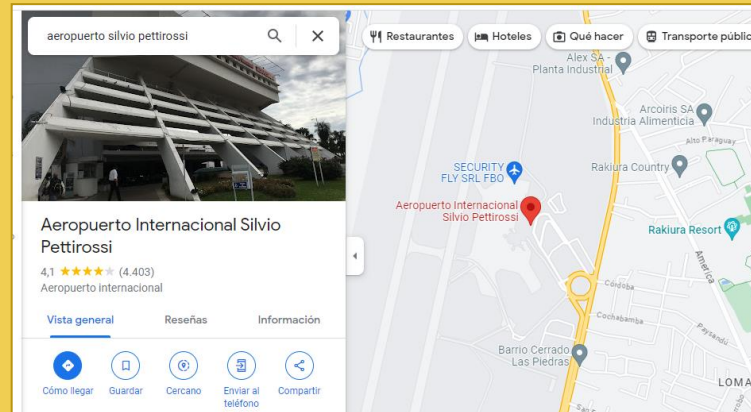

Puente San Ignacio de Loyola (José Falcón)



Puente de la Amistad (Ciudad del Este)

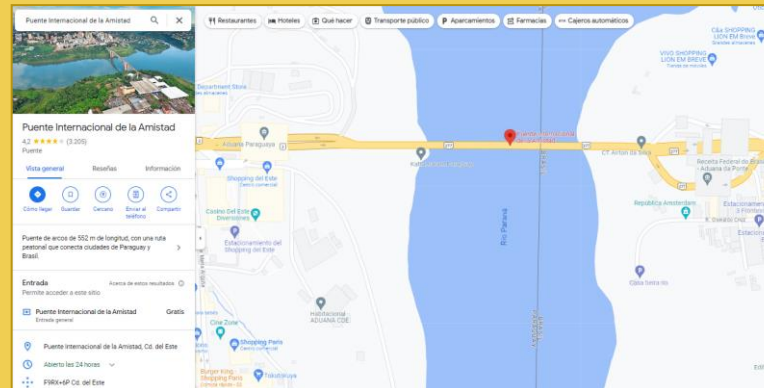

Puente San Roque González de Santa Cruz (Encarnación)



Temas investigados

El instrumento utilizado para esta encuesta fue revisado y validado por las instituciones involucradas (SENATUR, BCP y el INE). El cuestionario fue realizado en formato digital y se utilizó DMC para la captura de información. Lo que permitió realizar las consistencias mínimas necesarias al momento, y esto también hizo posible la generación automática y en tiempo real de la base de datos.

CUESTIONARIO ETR2023



Marco de referencia: Visitantes Internacionales (2015-2022)

TABLA 1. VISITANTES INTERNACIONALES DESAGREGADO POR TIPOS Y AÑOS (2015 - 2022) CON VARIACIÓN INTERANUAL

AÑO/TIPO	CANTIDAD DE TURISTAS	CANTIDAD DE EXCURSIONISTAS	TOTAL	VARIACION INTERANUAL
AÑO 2015	1.214.613	2.866.454	4.081.067	N/A
AÑO 2016	1.308.198	3.009.777	4.317.975	2015/2016= +6%
AÑO 2017	1.583.937	3.160.266	4.744.203	2016/2017= +10%
AÑO 2018	1.180.937	3.002.253	4.183.190	2017/2018= -12%
AÑO 2019	1.215.645	3.152.366	4.368.011	2018/2019= +4%
AÑO 2020	252.044	825.554	1.077.598	2019/2020= -75%
AÑO 2021	94.846	475.756	570.602	2020/2021= -47%
AÑO 2022	579.471	968.930	1.548.401	2021/2022= +171%

Elaborado por el Observatorio Turístico en base a información suministrada por la Dirección Nacional de Migraciones y estimación de la SENATUR.

Resultados principales

Clasificación del visitante internacional entrevistado

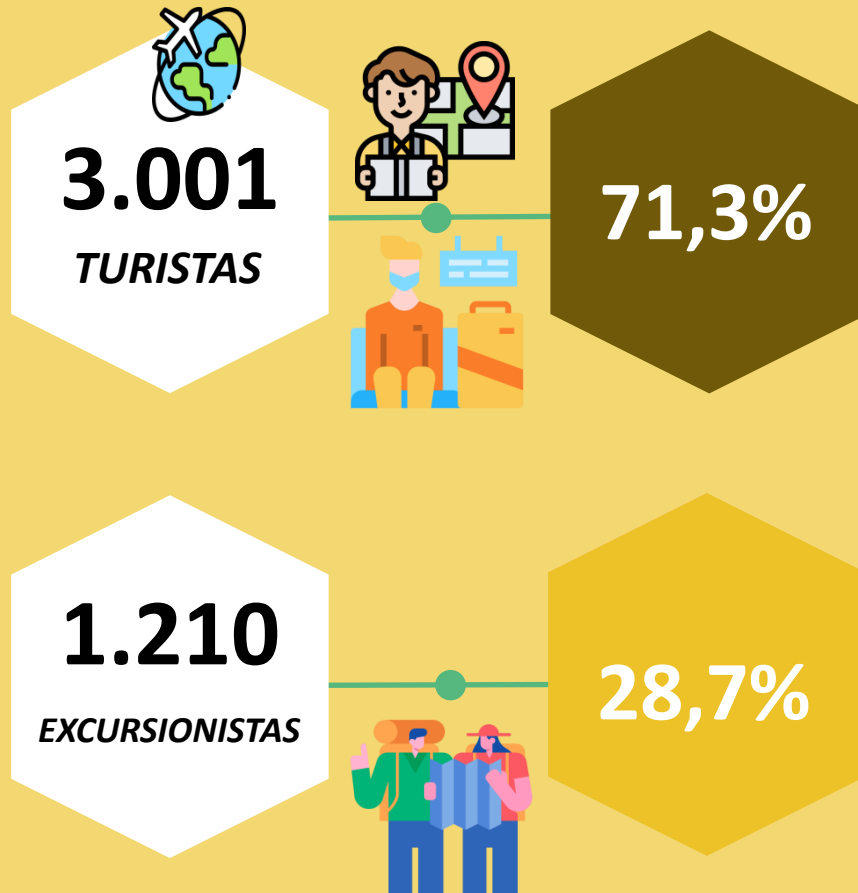

4.211 personas consultadas en los 4 puestos de frontera seleccionados para esta encuesta

El turista y el excursionista son dos tipos de viajeros con características distintas en sus objetivos y enfoques durante sus viajes.

Los turistas viajan principalmente por placer y recreación. Su enfoque principal es visitar lugares populares, puntos turísticos y atracciones turísticas conocidas.

Los excursionistas pueden realizar viajes más cortos o de un día, ya que su objetivo es disfrutar del aire libre y la naturaleza en un período más limitado.



Perfil de la demanda



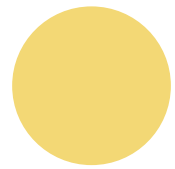

Sexo y grupo de edad del visitante entrevistado

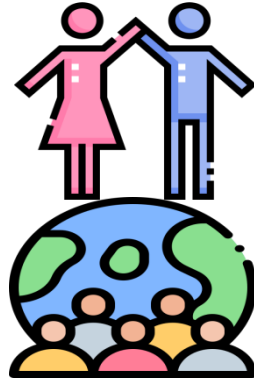
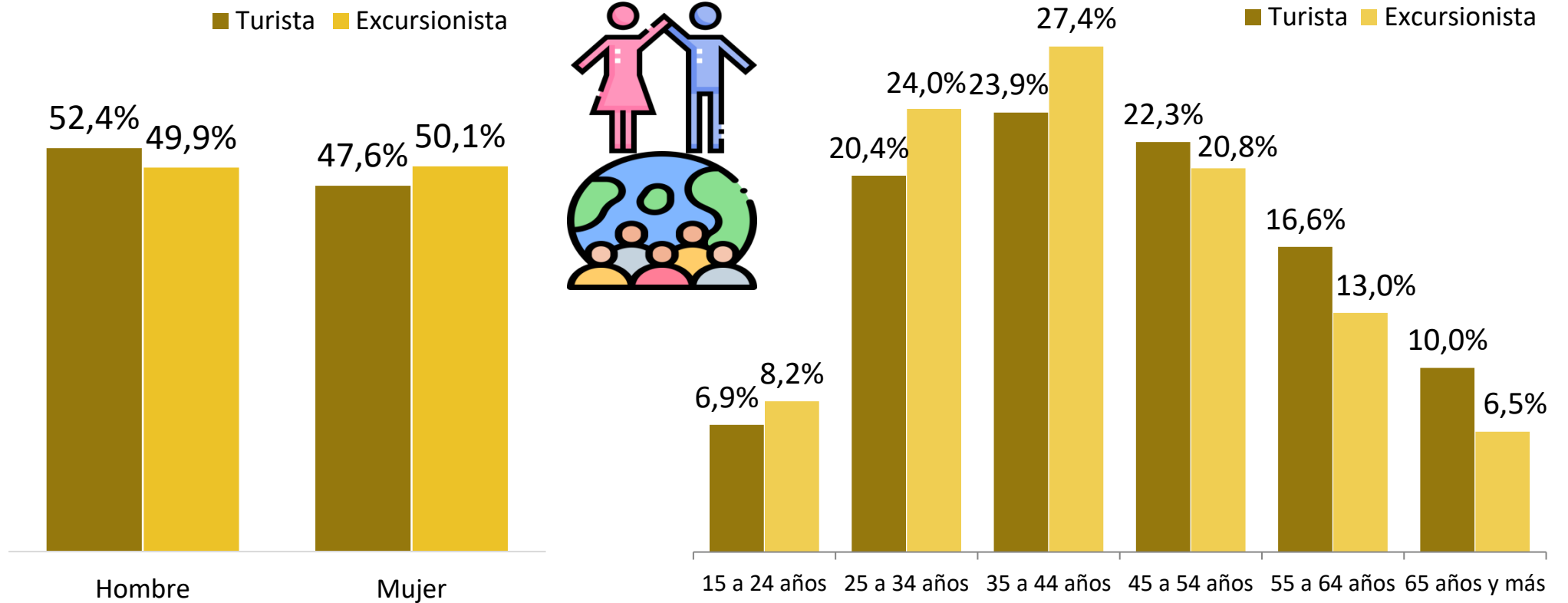

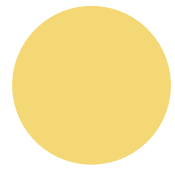

País de residencia del visitante entrevistado

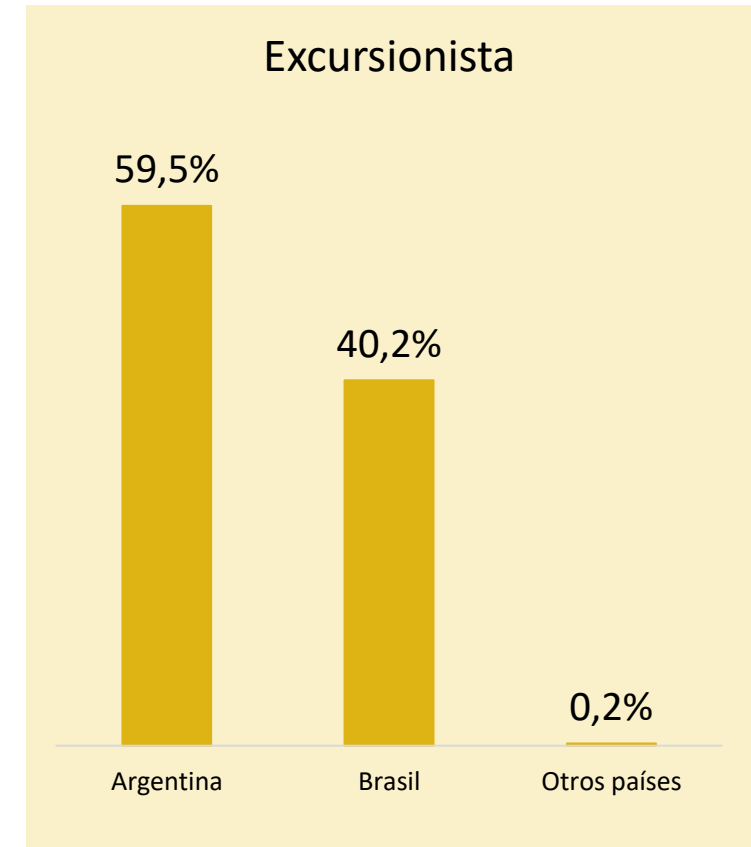
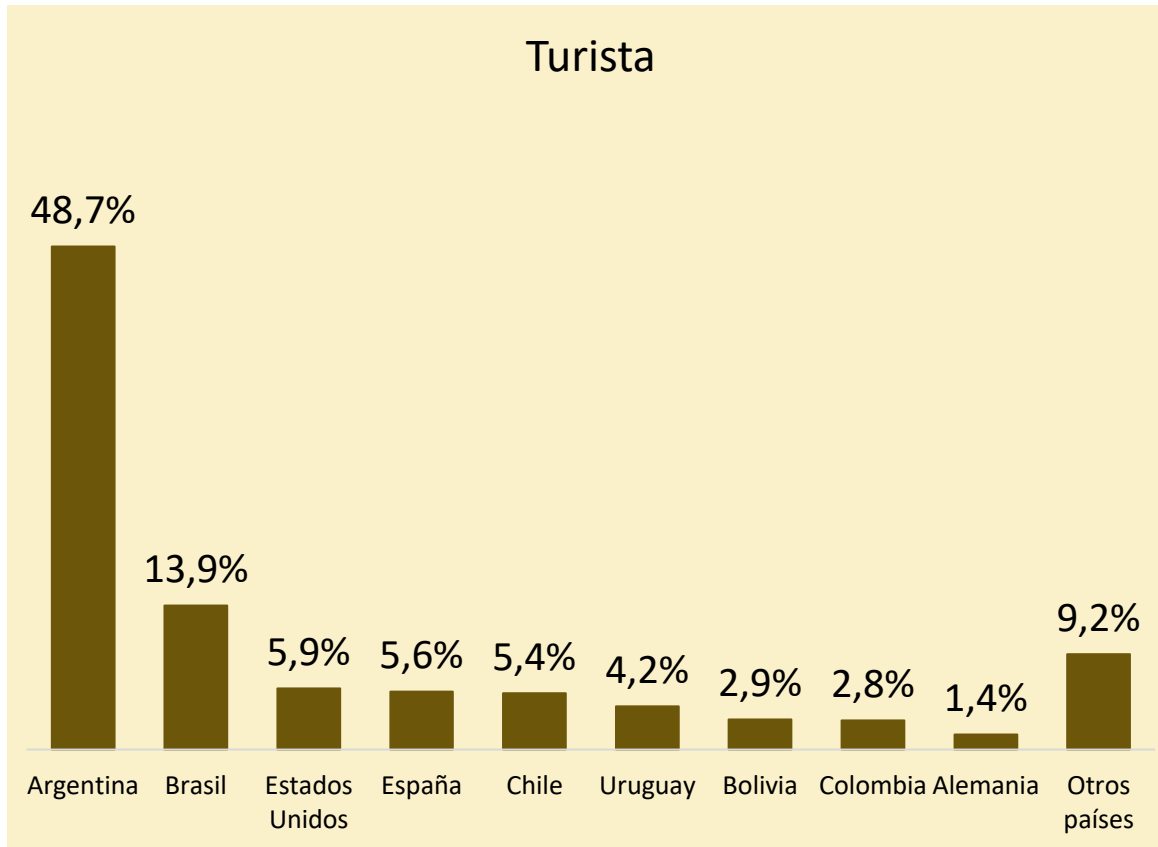

Ocupación principal del visitante entrevistado



Otra ocupación incluye:

Turista: agricultor ganadero, pesca, caza y afines; conductores de transporte y ocupaciones afines; estudiantes en lugar de residencia; entre otras.

Excursionista: agricultor ganadero, pesca, caza y afines; conductores de transporte y ocupaciones afines; entre otras.

Forma de viaje: ¿solo o en grupo?

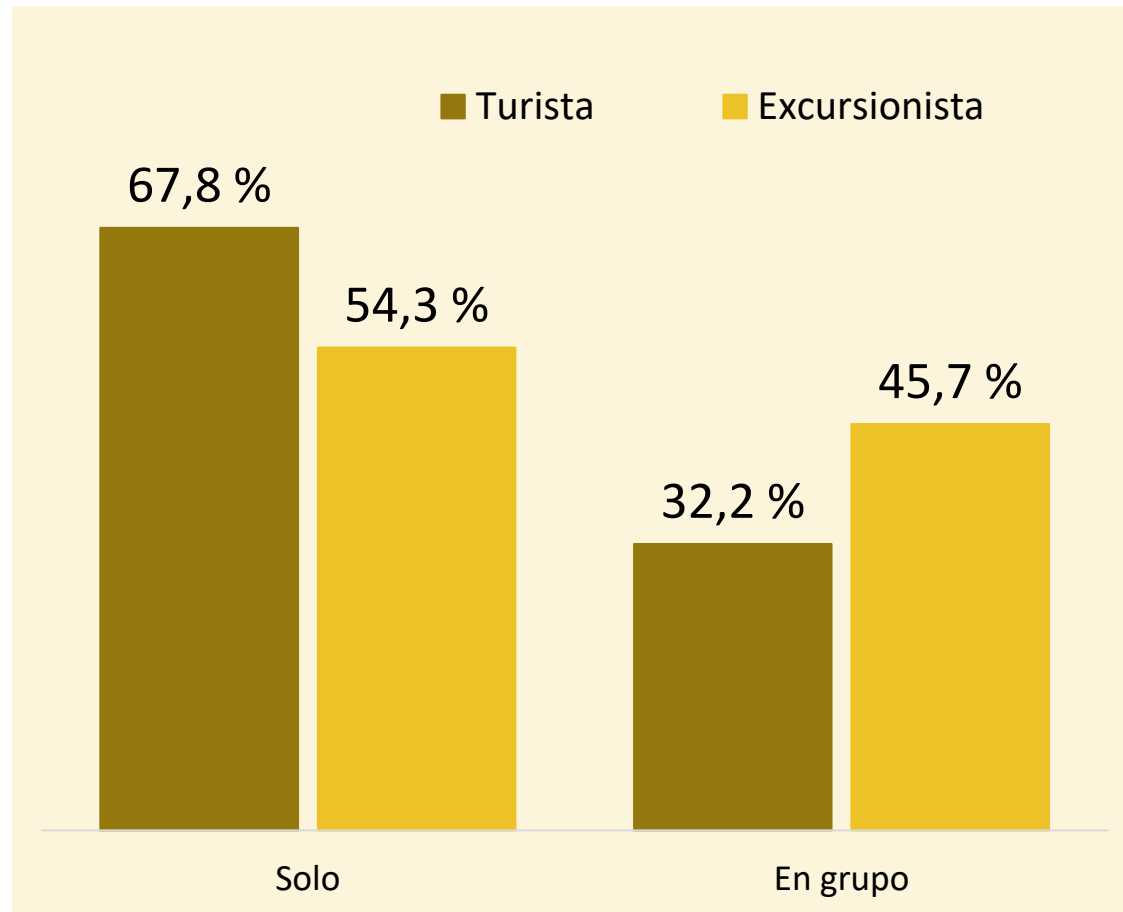

De los 3.001 turistas encuestados, 2.034 mencionaron que viajaban solos y 967 lo hacían en grupo.

Los excursionistas encuestados fueron 1.210, viajaban solos 657 y lo hacían en grupo 553.



Principal motivo de viaje



Principal motivo de viaje

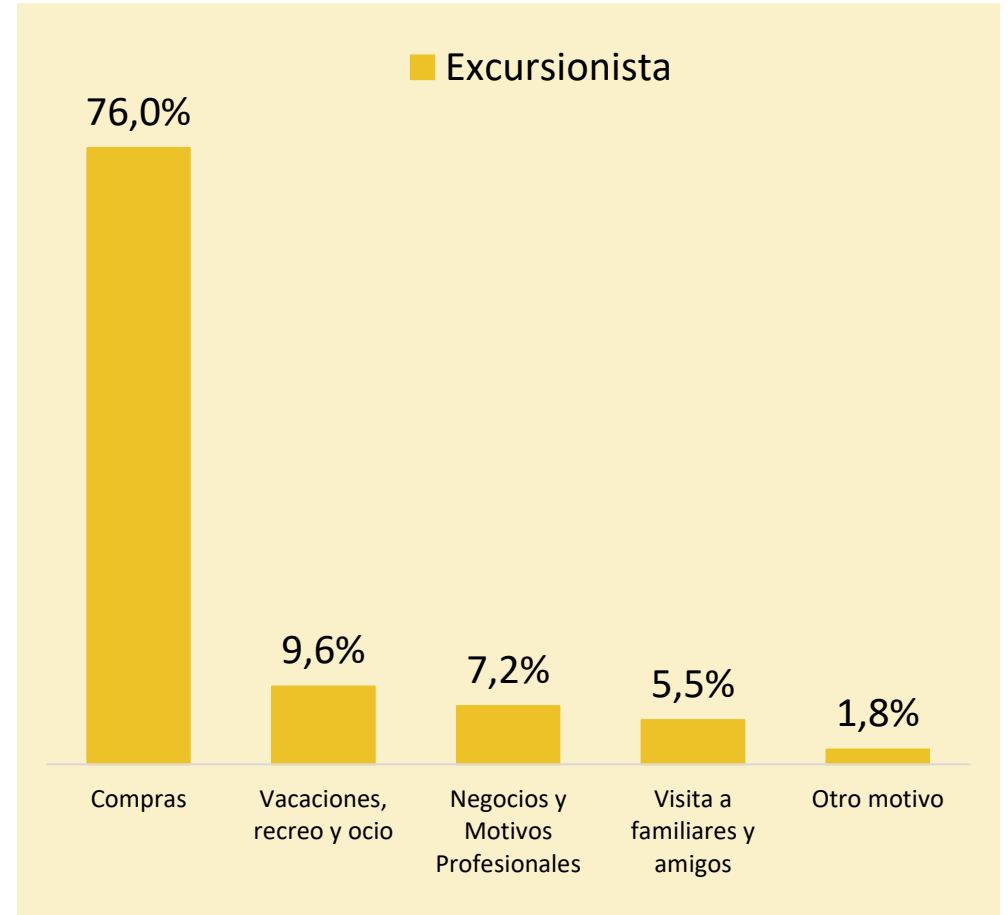
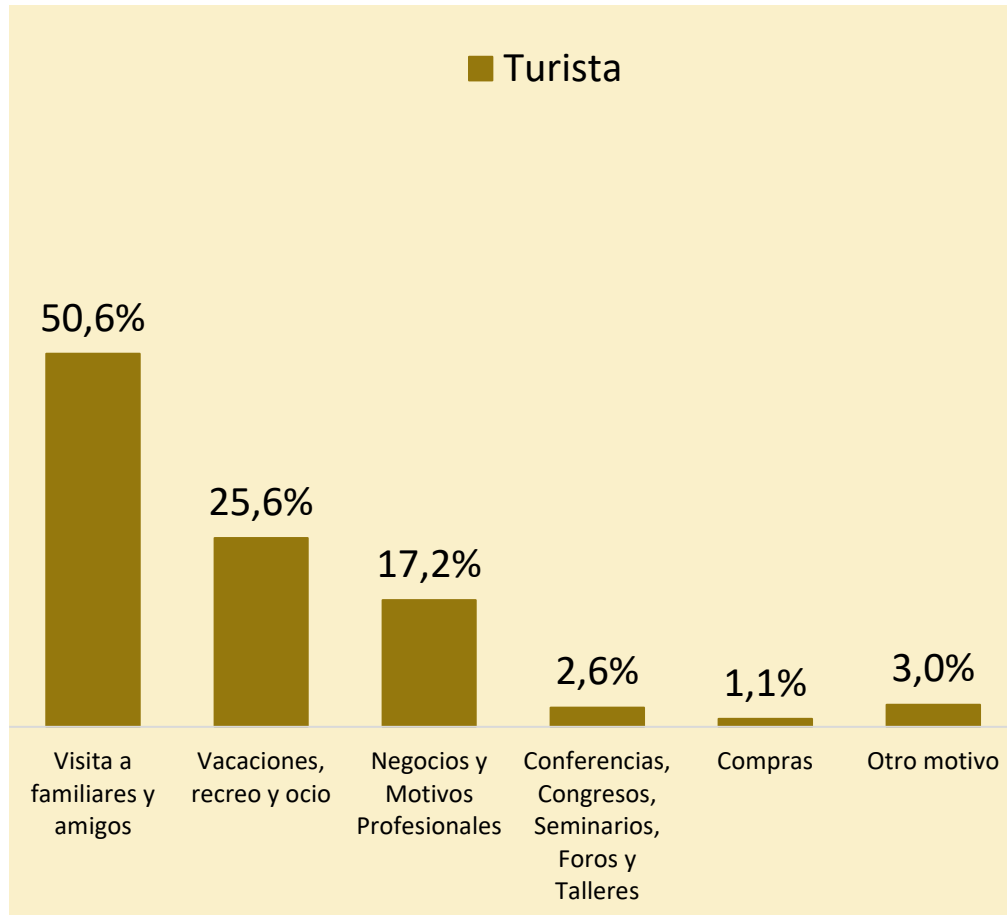

Otro motivo incluye:

Turista: religión / peregrinaciones; educación y formación; Salud y atención médica; entre otros

Excursionista: tramites personales; servicio técnico; entre otros



Medio de transporte utilizado



Medio de transporte utilizado

Turista

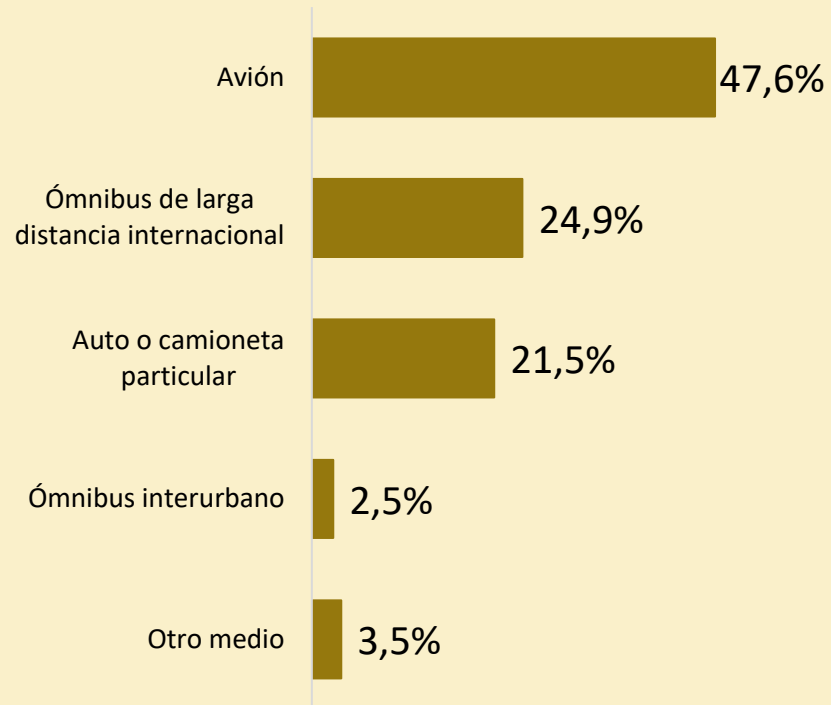

Otro medio: taxi; ómnibus de turismo; biclos; tren

Excursionista

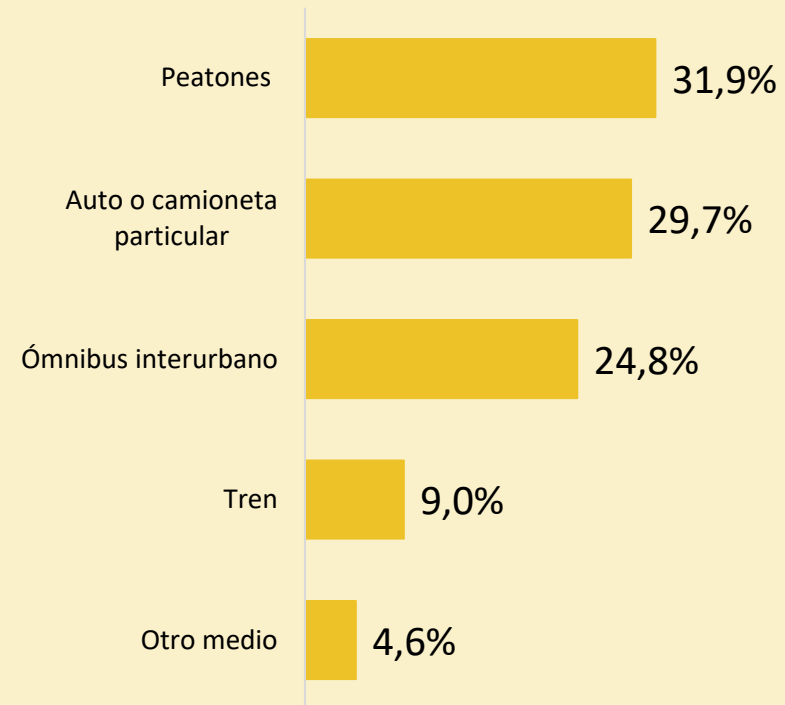

Otro medio: biclos; taxi; avión; ómnibus de larga distancia



Medio principal de información



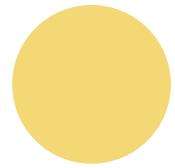

Medio principal de información que influyó en la elección del viaje

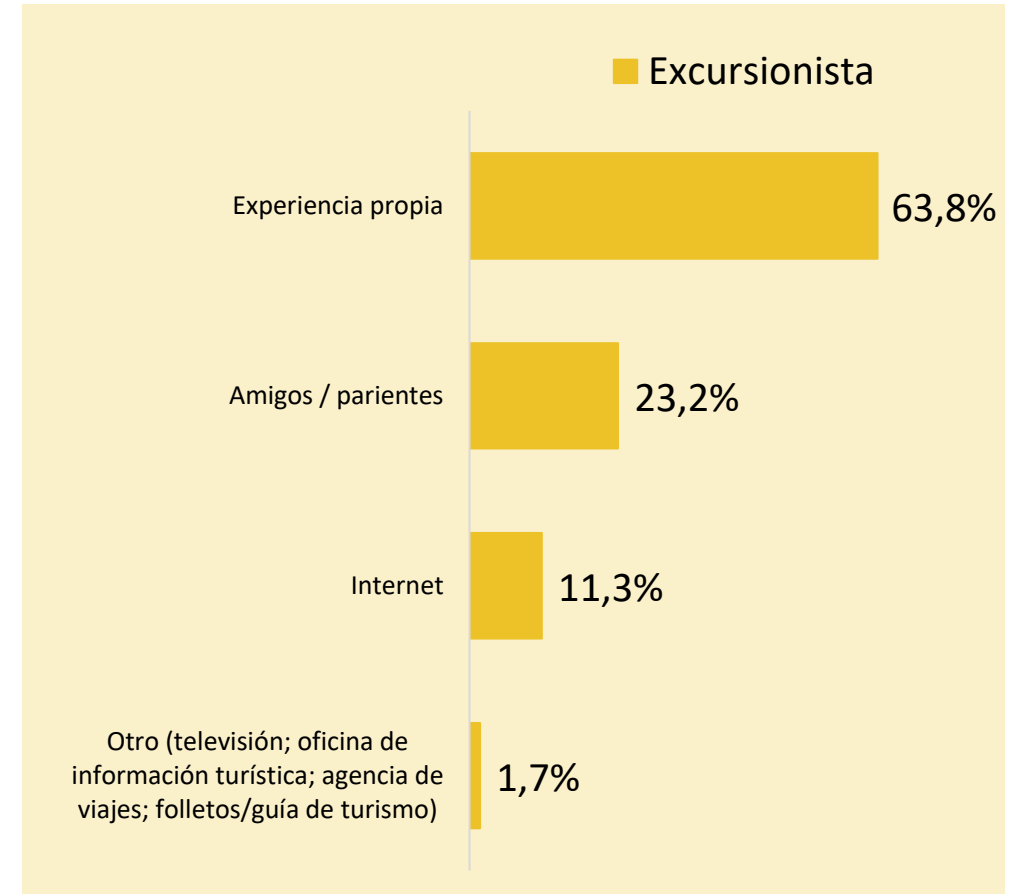
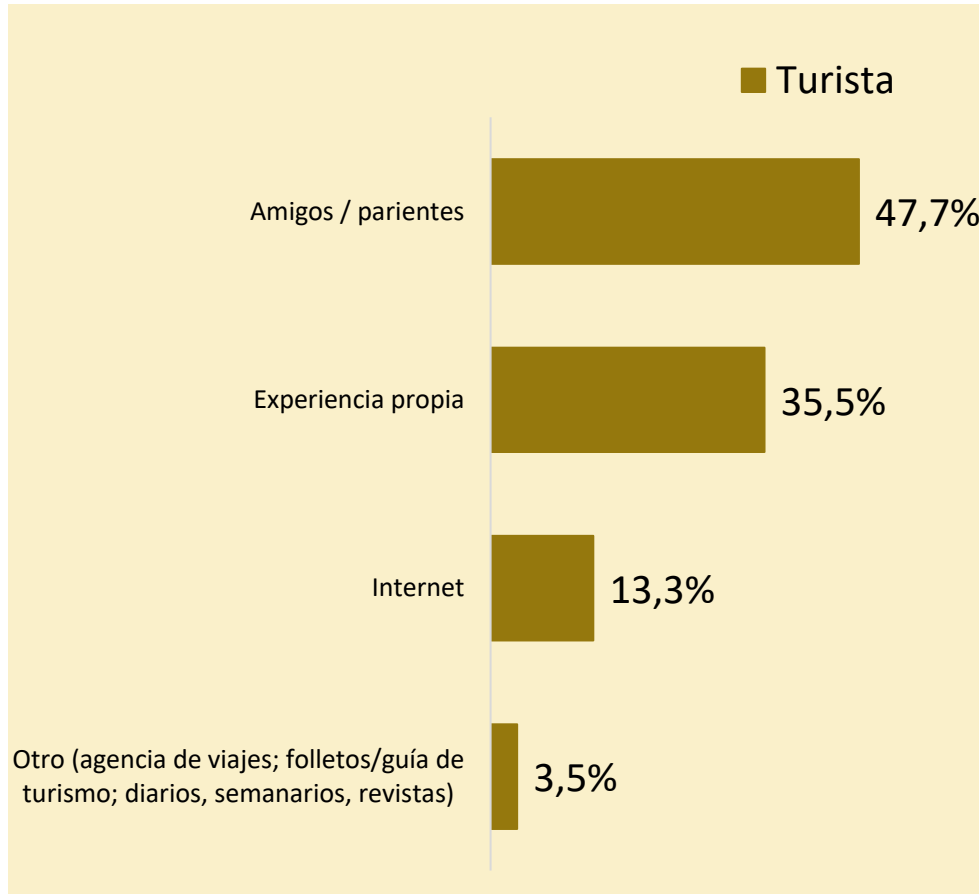

De los 3.001 turistas encuestados, 1.432 mencionaron que el medio principal de información que influyó en su viaje fue amigos/parientes y 1.065 dijeron que fue su experiencia propia.

Por otra parte, de los 1.210 excursionistas encuestados, 772 indicaron que fue por experiencia propia y 281 por amigos/parientes.



Actividades desarrolladas



Visita a atractivo turístico durante su estadía en Paraguay

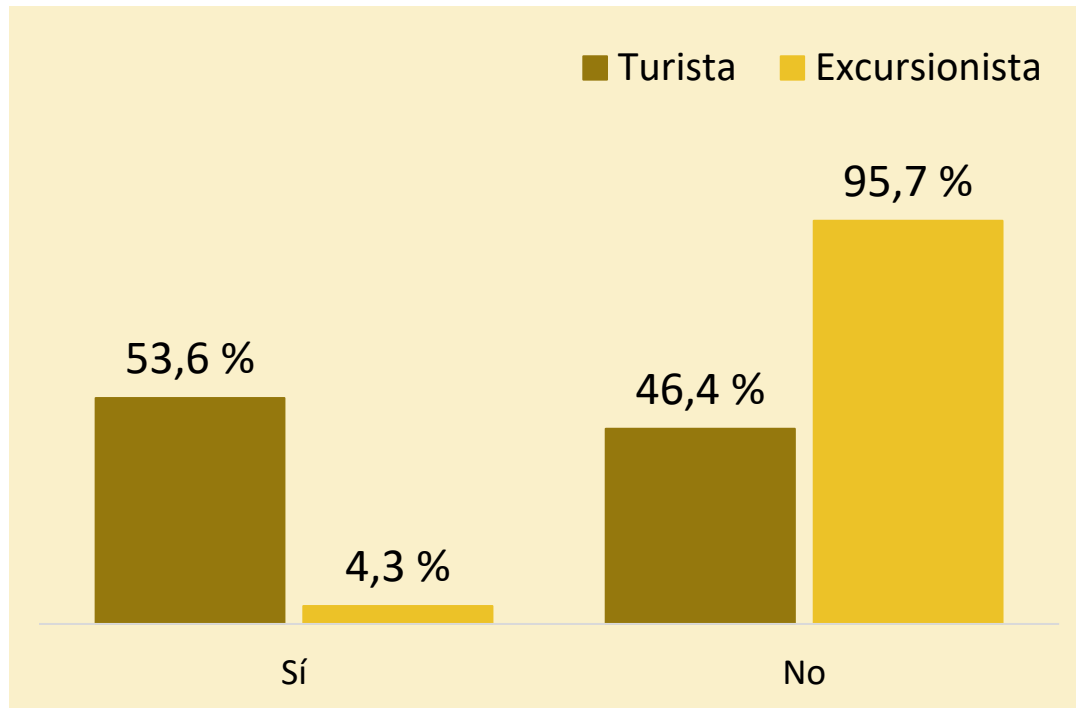

De los 1.210 excursionistas, 52 respondieron que visitaron algún sitio turístico, mientras que de los 3.001 turistas 1.158 indicaron que visitaron algún atractivo turístico durante su estadía en el país.



Principales lugares turísticos visitados por departamento



Actividades desarrolladas

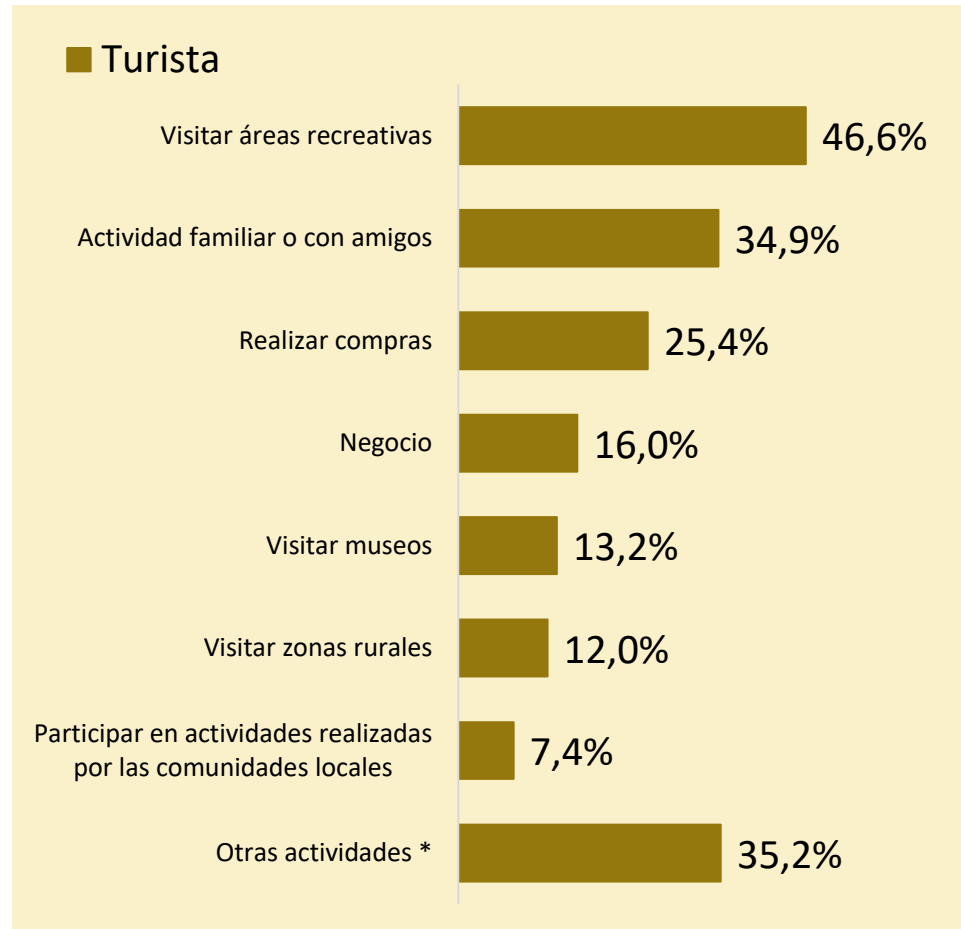

**/ Incluye: conocer la fauna y flora o visitar parques nacionales o reservas naturales; asistir a eventos culturales; participar en reuniones, congresos; visitar centros de artesanía; participar en actividades deportivas; visitar realizaciones científicas (ej. represas); entre otras.*



**/ Incluye: visitar museos; negocio; participar en actividades realizadas por las comunidades locales; visitar realizaciones científicas (ej. represas); asistir a eventos culturales; participar en actividades deportivas; entre otras.*



Organización del viaje



Organización del viaje

Turista

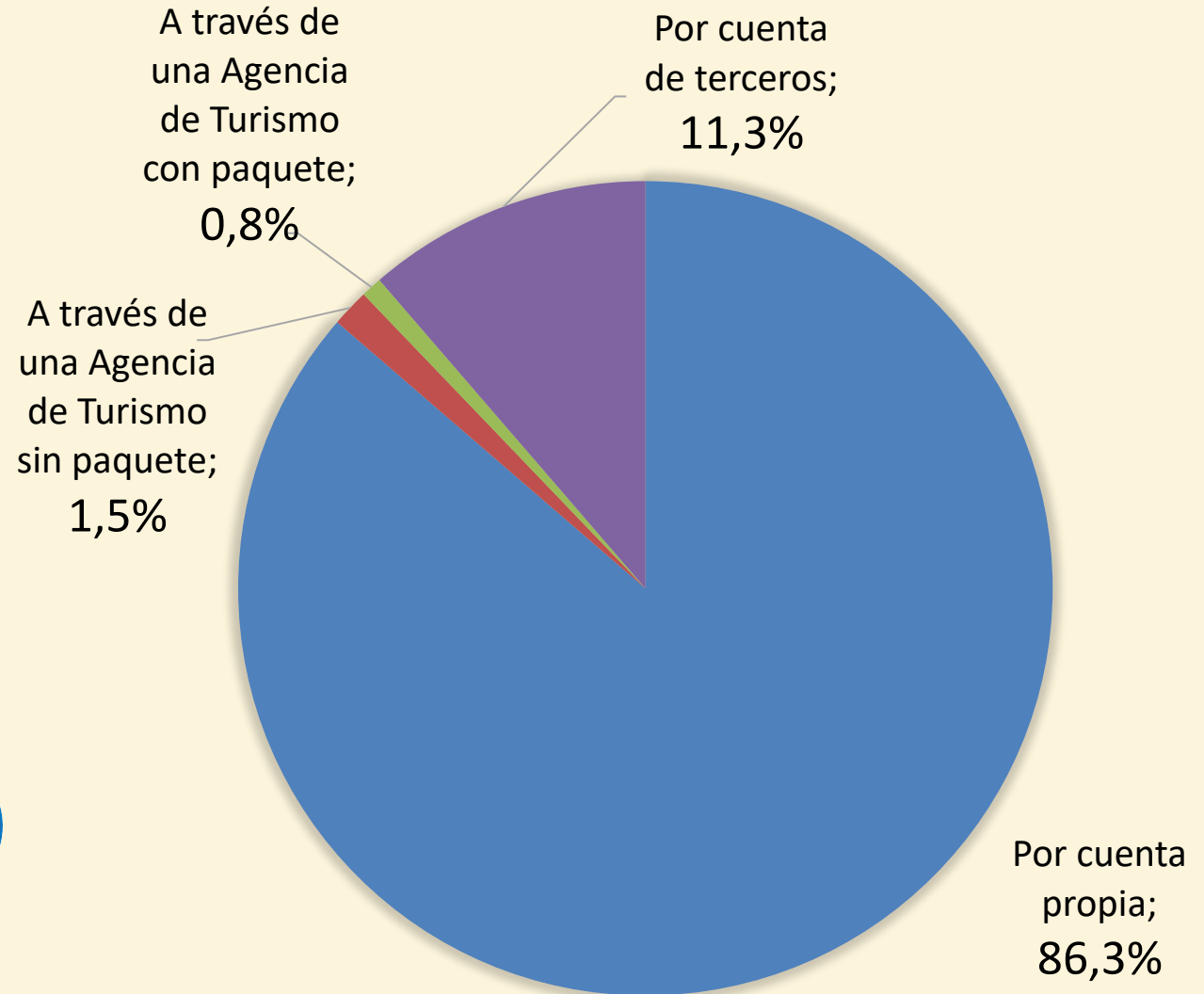

El 86,3 % de los turistas que visitaron el país lo hicieron por cuenta propia



Promedio de estadía



Promedio de estadías por noche por tipo de alojamiento

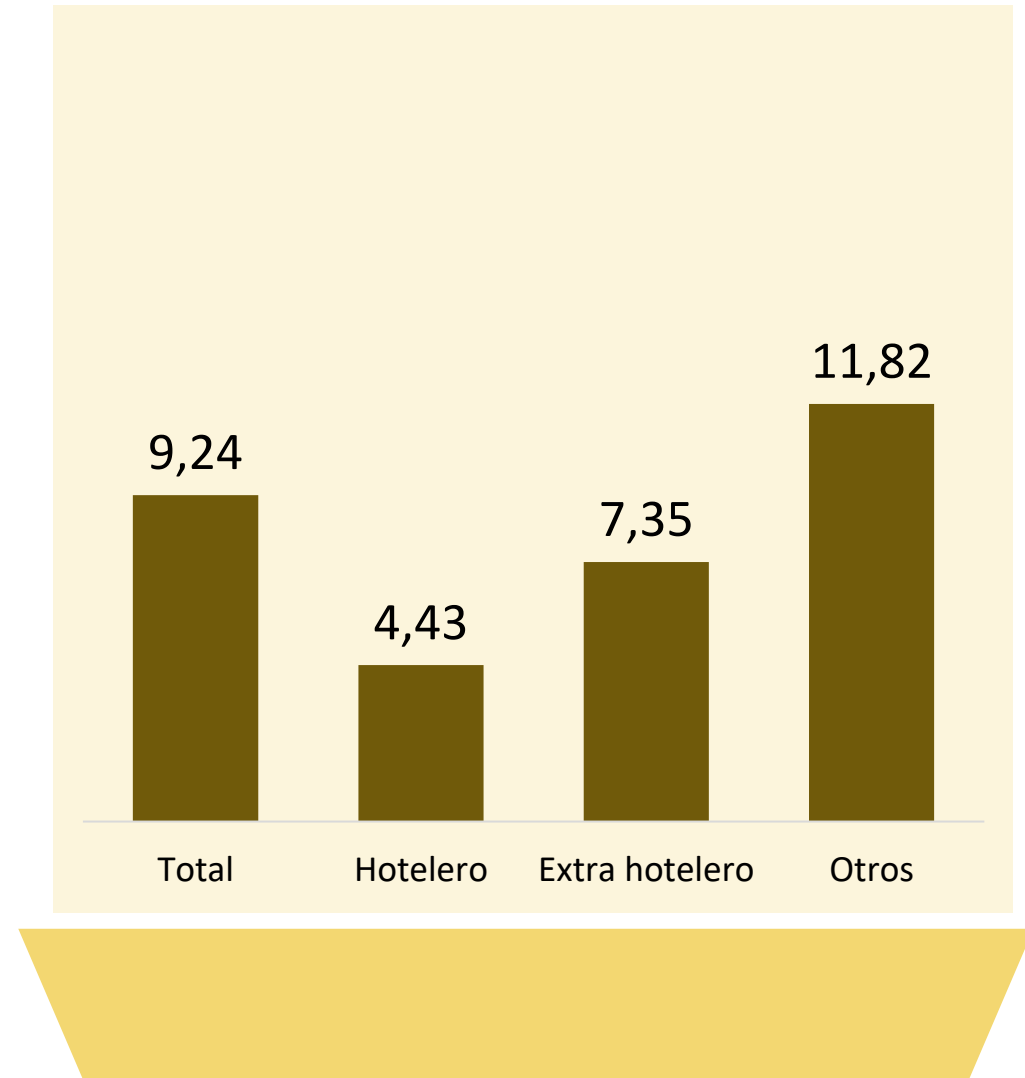



Aspectos importantes para decidir viajar a Paraguay

Principales aspectos para decidir viajar a Paraguay

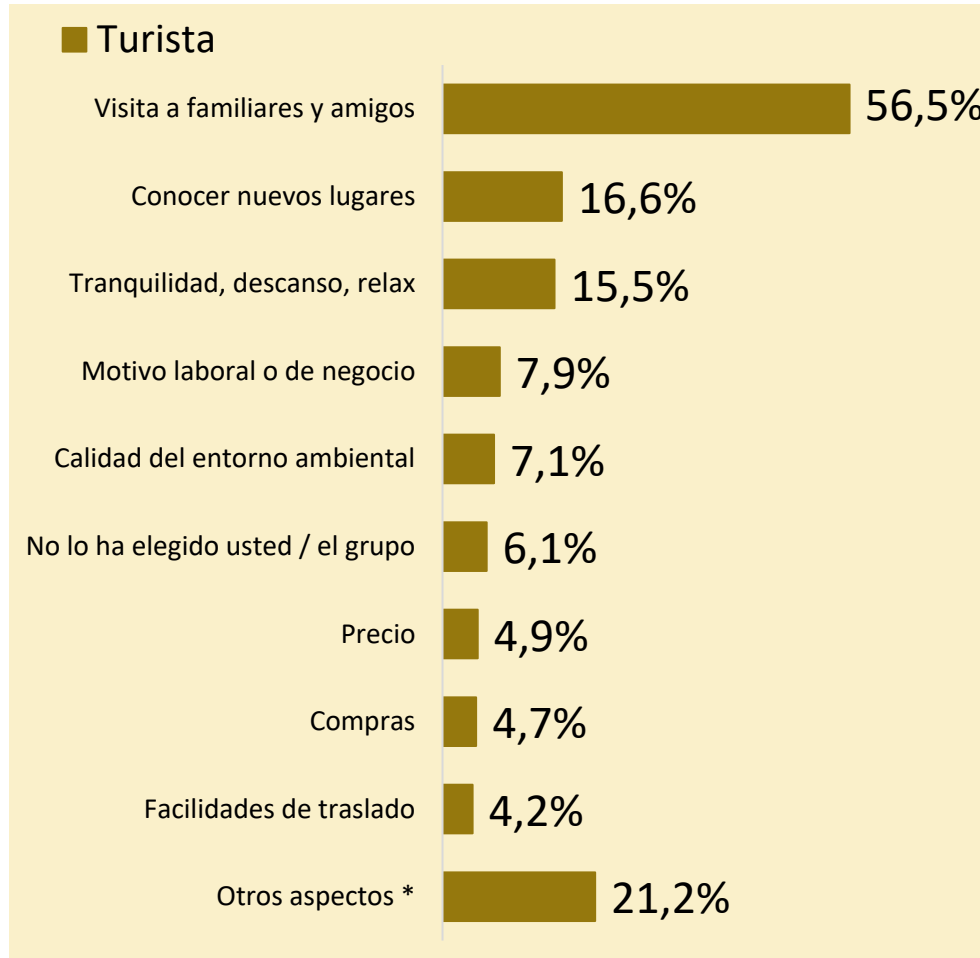

**/ Incluye: paisajes; clima; otra oferta deportiva; oferta cultural (misiones jesuíticas, etc.); actividad religiosa, académica y deportiva; ambiente nocturno, diversión; entre otros.*

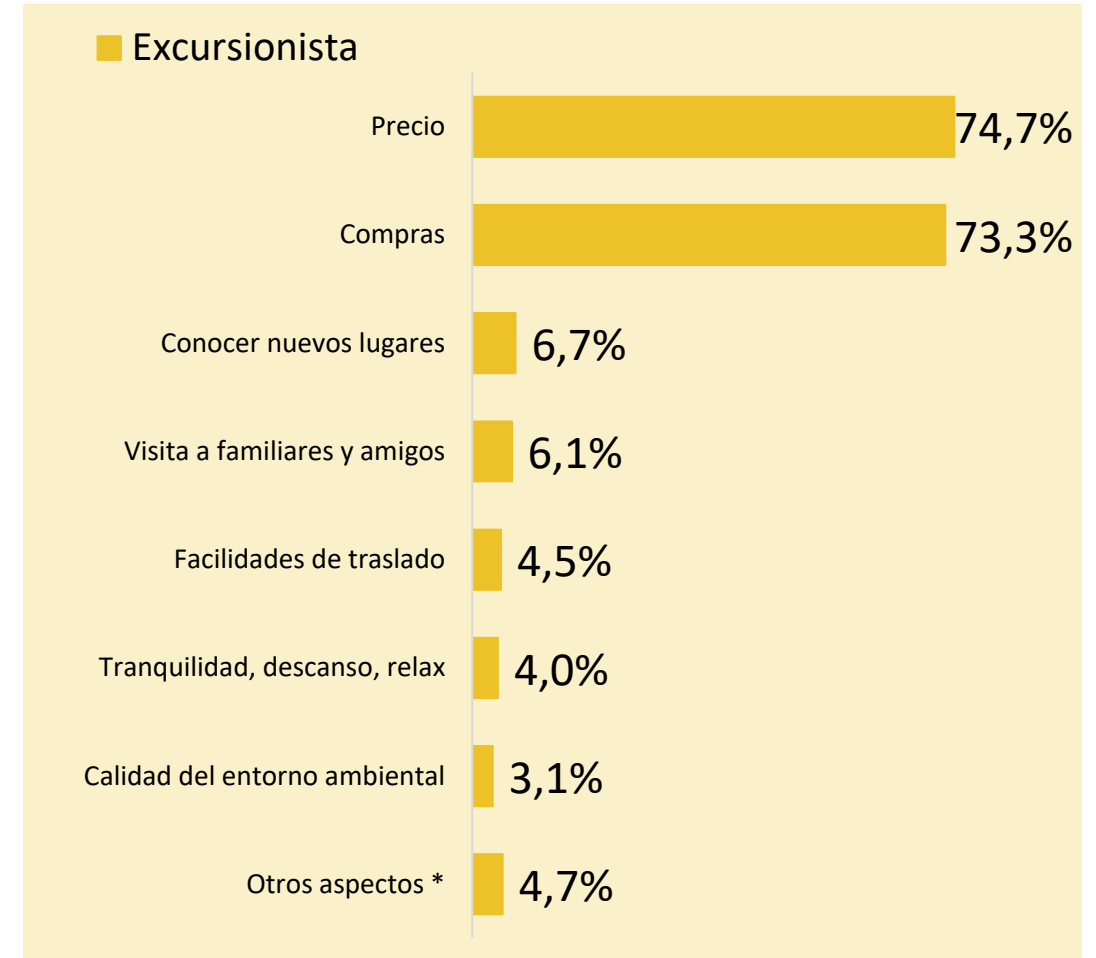

**/ Incluye: seguridad; salud y atención médica; clima; paisajes; parques de ocio; entre otros.*

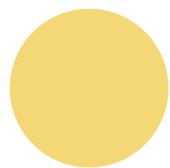

Calificación de algunos aspectos y servicios en Paraguay

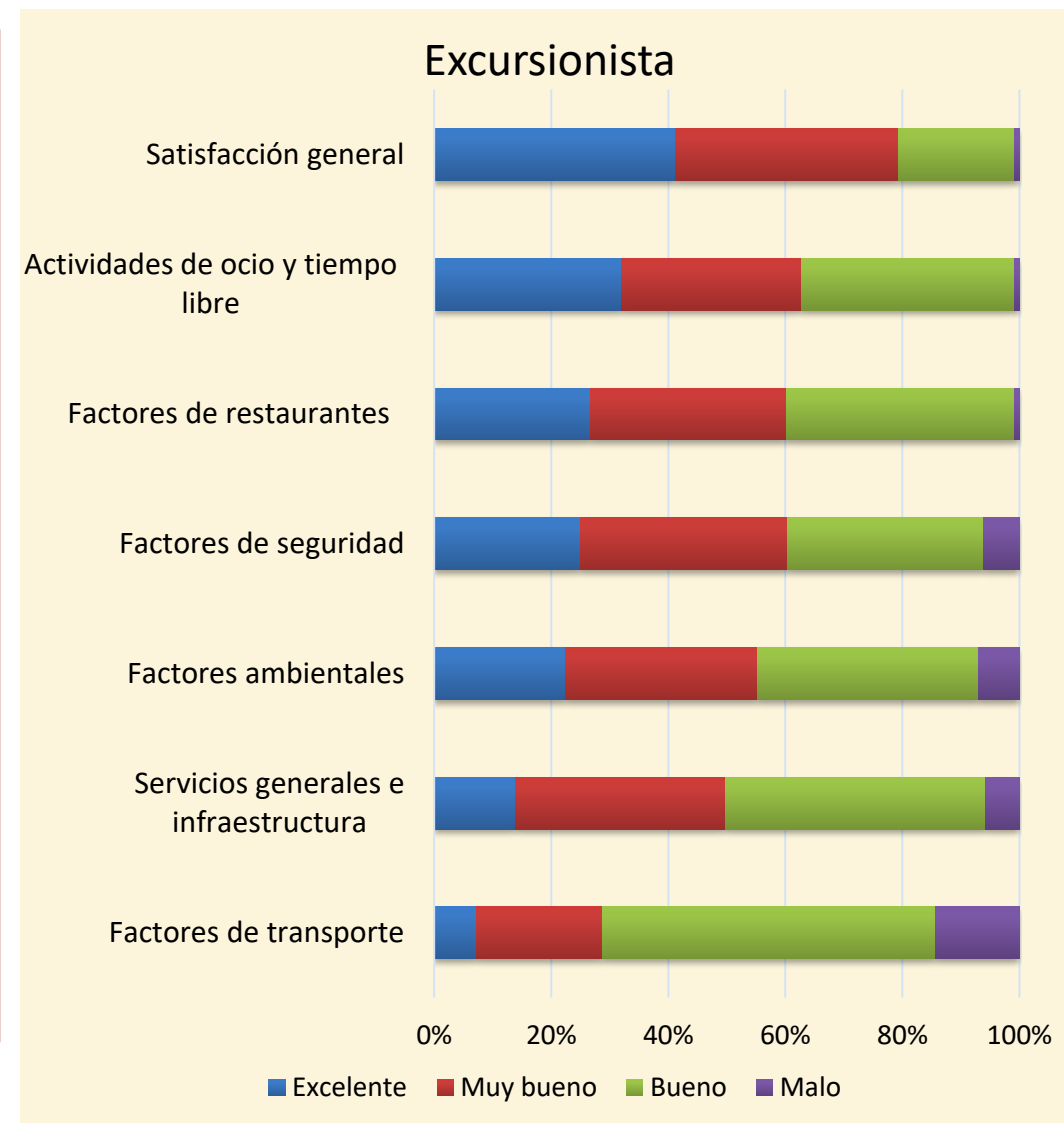
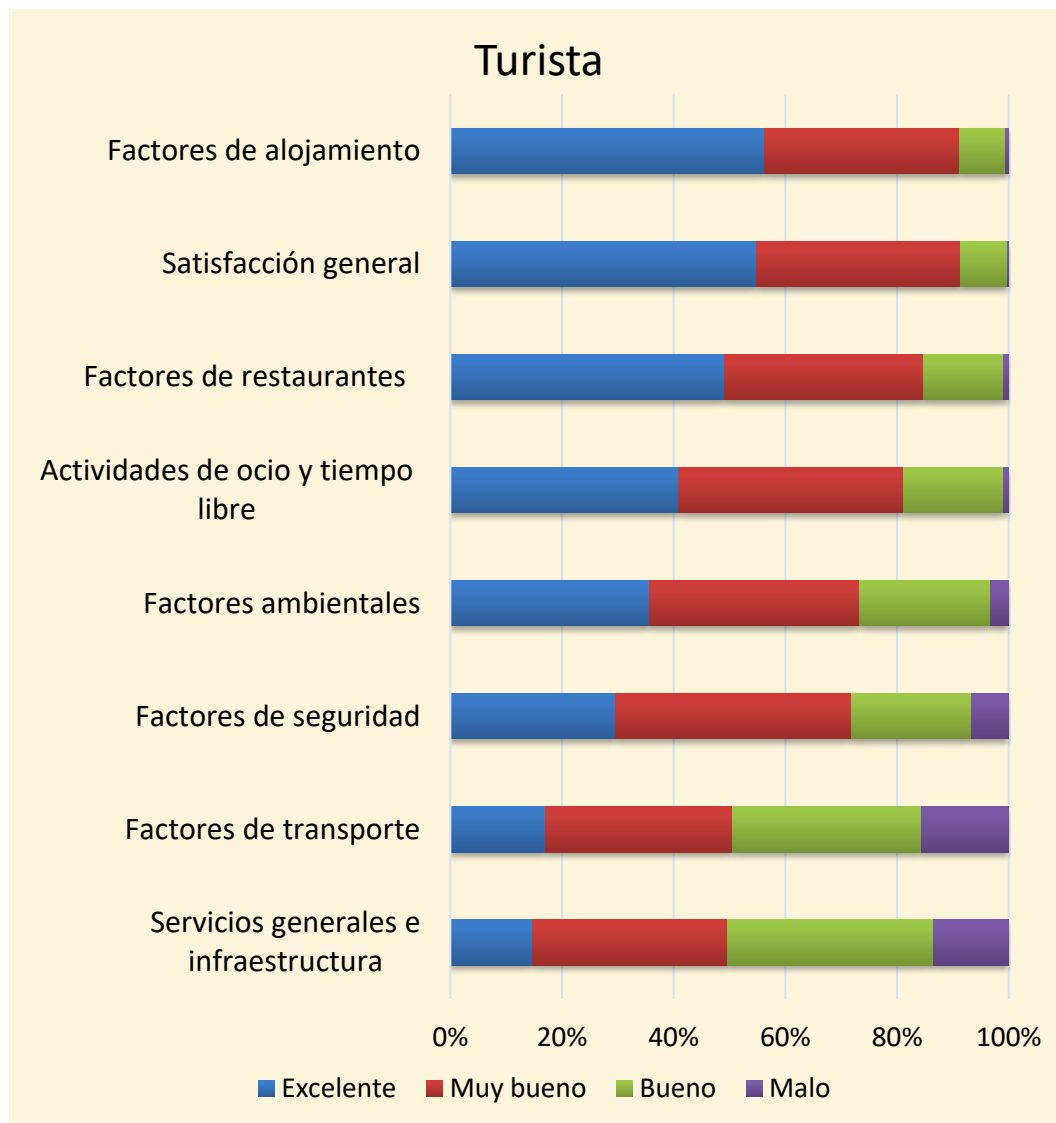



Dashboard y Anexo



Dashboard de Principales resultados



RESULTADOS PRINCIPALES

Encuesta de Turismo Receptivo (ETR 2023)
 Instituto Nacional de Estadística (INE)
 Secretaría Nacional de Turismo (SENATUR)

LUNES, 07 DE AGOSTO DE 2023



SELECCIONAR SEGÚN:

Tipo de viajero

- Turista
- Excursionista

Grupo de edad

- 15 a 24 años
- 25 a 34 años
- 35 a 44 años
- 45 a 54 años
- 55 a 64 años
- 65 años y más

Sexo

- Hombre
- Mujer

Puesto de Frontera

- Aeropuerto Internaci...
- Puente de la Amistad
- Puente San Roque G...
- Puerto José Falcón

País de residencia

- Argentina
- Brasil
- Otro

Encuestados: **4.211**

Turista: 3.001 71,3%

Excursionista: 1.210 28,7%

Puesto 1: Aeropuerto Internacional Silvio Pettirossi

35,2%

Puesto 3: Puente San Roque González

22,1%

Puesto 2: Puente de la Amistad

22,1%

Puesto 4: Puerto José Falcón

20,6%

P01. Sexo del entrevistado

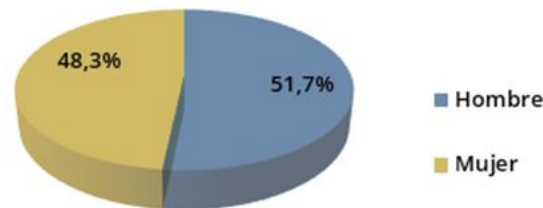

P02. Distribución por grupo de edad

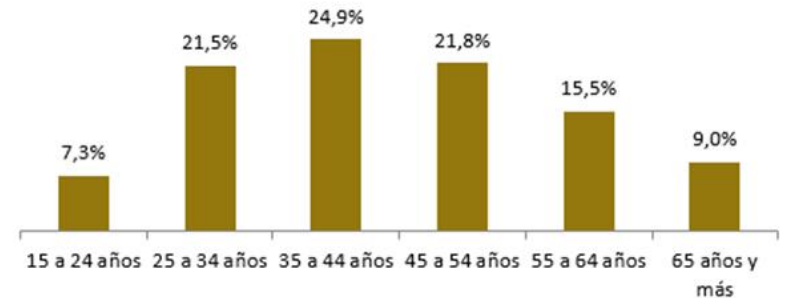

¡Muchas gracias!



Naciones Unidas e/ Centeno
Fernando de la Mora
Zona Norte
Tel.: (595-21) 677 920/1
info@ine.gov.py
www.ine.gov.py



Instituto Nacional de Estadística - Paraguay



@INE_Paraguay



@ine_paraguay



Instituto Nacional de Estadística - INE Paraguay



Instituto
NACIONAL de
ESTADÍSTICA

 TETÃ REKUÁI
GOBIERNO NACIONAL

Paraguay
de la gente