

3

# Educación

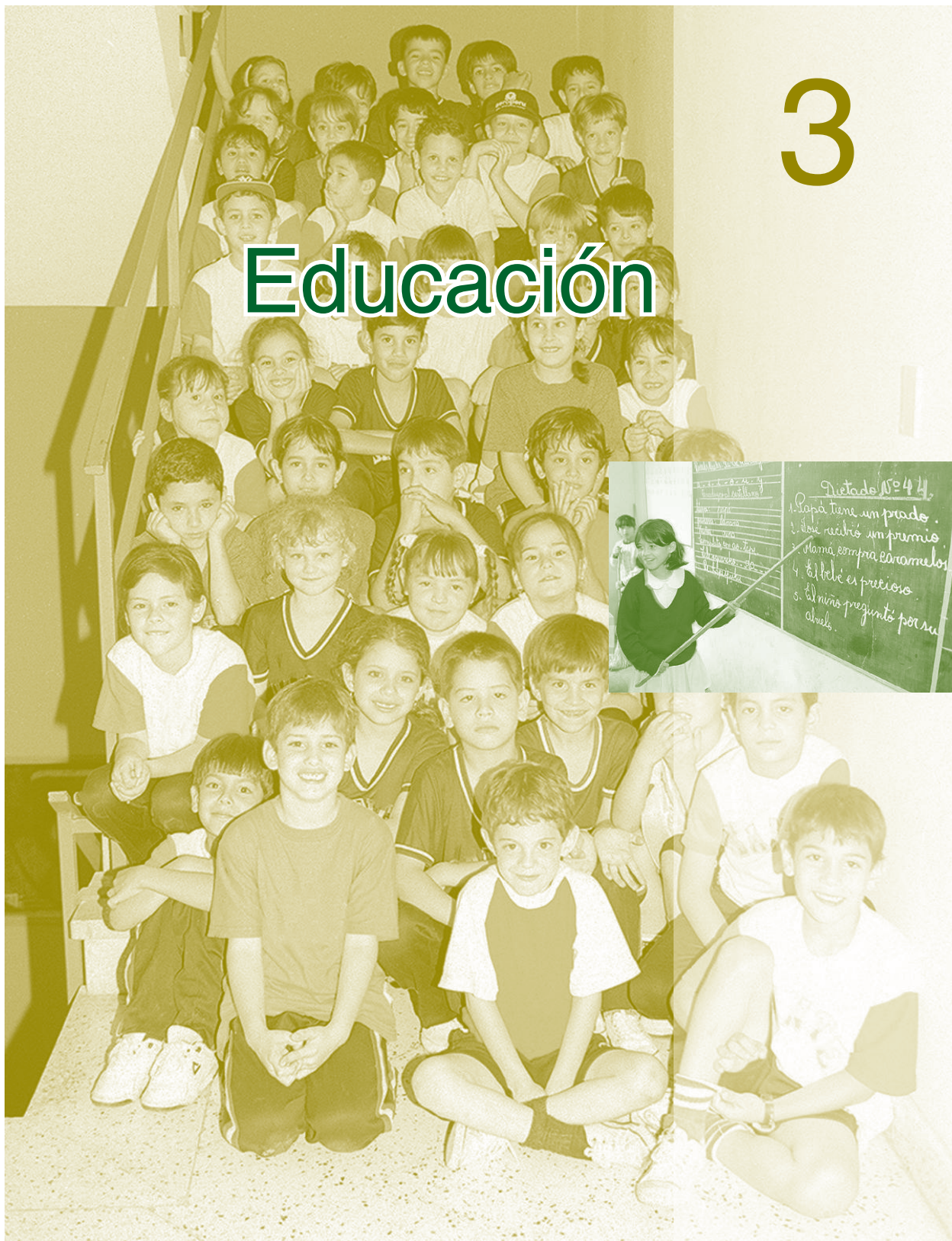

**CUADRO 3.1.1.**  
**EDUCACIÓN INICIAL<sup>1/</sup>: INSTITUCIONES POR ZONA Y SECTOR, SEGÚN DEPARTAMENTO. AÑO 1999**

DEPARTAMENTO	TOTAL	ZONA Y SECTOR							
		URBANA				RURAL			
		TOTAL	OFICIAL	PRIVADO	PRIVADO SUBVENCIONADO	TOTAL	OFICIAL	PRIVADO	PRIVADO SUBVENCIONADO
<b>TOTAL</b>	<b>4.071</b>	<b>1.685</b>	<b>925</b>	<b>449</b>	<b>311</b>	<b>2.386</b>	<b>2.243</b>	<b>71</b>	<b>72</b>
Asunción	341	341	82	181	78	-	-	-	-
Concepción	173	117	96	3	18	56	56	-	-
San Pedro	455	51	43	2	6	404	387	2	15
Cordillera	224	56	38	3	15	168	165	-	3
Guairá	190	40	29	1	10	150	147	2	1
Caaguazú	520	90	68	5	17	430	418	6	6
Caazapá	181	29	24	1	4	152	150	-	2
Itapúa	315	89	64	10	15	226	218	1	7
Misiones	81	30	25	2	3	51	50	1	-
Paraguarí	234	44	35	2	7	190	185	-	5
Alto Paraná	321	178	99	64	15	143	131	9	3
Central	720	516	244	170	102	204	156	33	15
Ñeembucú	45	30	24	-	6	15	15	-	-
Amambay	46	30	23	3	4	16	15	1	-
Canindeyú	95	13	12	-	1	82	75	3	4
Pdte. Hayes	84	20	13	2	5	64	52	6	6
Boquerón	28	5	2	-	3	23	11	7	5
Alto Paraguay	18	6	4	-	2	12	12	-	-

1/ Comprende dos modalidades: escolarizada con sus respectivas etapas, maternal, jardín y preescolar, y no escolarizada (PREINOE) implementada en Mitá Roga y otras organizaciones educativas.

Nota: Incluye Educación Indígena.

FUENTE: Anuario 1999. Ministerio de Educación y Cultura

**CUADRO 3.1.2.**  
**EDUCACIÓN INICIAL<sup>1/</sup>: CARGOS DIRECTIVOS, DOCENTES Y DE ASIGNATURAS ESPECIALES, SEGÚN DEPARTAMENTO Y SECTOR. AÑO 1999**

DEPARTAMENTO Y SECTOR	TOTAL	CARGOS					
		DIRECTIVO	DIRECTOR Y DOCENTE	DOCENTE	DOCENTE ASIG. ESPECIALES	TÉCNICO	ADMINISTRATIVO
<b>TOTAL</b>	<b>6.056</b>	<b>24</b>	<b>298</b>	<b>5.702</b>	<b>26</b>	<b>5</b>	<b>1</b>
Oficial	4.429	16	247	4.161	2	2	1
Privado	908	3	25	862	16	2	-
P. Subvencionado	719	5	26	679	8	1	-
<b>ASUNCIÓN</b>	<b>770</b>	<b>7</b>	<b>12</b>	<b>733</b>	<b>15</b>	<b>3</b>	<b>-</b>
Oficial	192	2	2	188	-	-	-
Privado	388	2	-	371	13	2	-
P. Subvencionado	190	3	10	174	2	1	-
<b>CONCEPCIÓN</b>	<b>230</b>	<b>2</b>	<b>20</b>	<b>203</b>	<b>5</b>	<b>-</b>	<b>-</b>
Oficial	169	-	17	152	-	-	-
Privado	7	-	3	4	-	-	-
P. Subvencionado	54	2	-	47	5	-	-
<b>SAN PEDRO</b>	<b>510</b>	<b>-</b>	<b>46</b>	<b>463</b>	<b>-</b>	<b>1</b>	<b>-</b>
Oficial	489	-	44	444	-	1	-
Privado	2	-	-	2	-	-	-
P. Subvencionado	19	-	2	17	-	-	-
<b>CORDILLERA</b>	<b>301</b>	<b>3</b>	<b>14</b>	<b>284</b>	<b>-</b>	<b>-</b>	<b>-</b>
Oficial	273	3	12	258	-	-	-
Privado	2	-	-	2	-	-	-
P. Subvencionado	26	-	2	24	-	-	-

### ● 3. Educación

CUADRO 3.1.2. (Continuación) 1999

DEPARTAMENTO Y SECTOR	TOTAL	CARGOS					
		DIRECTIVO	DIRECTOR Y DOCENTE	DOCENTE	DOCENTE ASIG. ESPECIALES	TÉCNICO	ADMINISTRATIVO
GUAIRÁ	263	1	14	248	-	-	-
Oficial	240	1	14	225	-	-	-
Privado	4	-	-	4	-	-	-
P. Subvencionado	19	-	-	19	-	-	-
CAAGUAZÚ	744	-	37	707	-	-	-
Oficial	664	-	33	631	-	-	-
Privado	13	-	1	12	-	-	-
P. Subvencionado	67	-	3	64	-	-	-
CAAZAPÁ	210	1	24	184	1	-	-
Oficial	194	-	24	170	-	-	-
Privado	3	1	-	1	1	-	-
P. Subvencionado	13	-	-	13	-	-	-
ITAPÚA	404	2	38	364	-	-	-
Oficial	340	2	35	303	-	-	-
Privado	30	-	1	29	-	-	-
P. Subvencionado	34	-	2	32	-	-	-
MISIONES	114	2	7	105	-	-	-
Oficial	101	2	7	92	-	-	-
Privado	5	-	-	5	-	-	-
P. Subvencionado	8	-	-	8	-	-	-
PARAGUARÍ	317	2	11	303	1	-	-
Oficial	286	2	11	273	-	-	-
Privado	11	-	-	10	1	-	-
P. Subvencionado	20	-	-	20	-	-	-
ALTO PARANÁ	527	-	19	508	-	-	-
Oficial	351	-	12	339	-	-	-
Privado	138	-	7	131	-	-	-
P. Subvencionado	38	-	-	38	-	-	-
CENTRAL	1.344	4	38	1.296	4	1	1
Oficial	862	4	21	833	2	1	1
Privado	284	-	11	272	1	-	-
P. Subvencionado	198	-	6	191	1	-	-
ÑEEMBUCÚ	55	-	1	54	-	-	-
Oficial	50	-	-	50	-	-	-
Privado	-	-	-	-	-	-	-
P. Subvencionado	5	-	1	4	-	-	-
AMAMBAY	70	-	1	69	-	-	-
Oficial	57	-	-	57	-	-	-
Privado	5	-	1	4	-	-	-
P. Subvencionado	8	-	-	8	-	-	-
CANINDEYÚ	109	-	8	101	-	-	-
Oficial	103	-	8	95	-	-	-
Privado	2	-	-	2	-	-	-
P. Subvencionado	4	-	-	4	-	-	-
PDTE. HAYES	66	-	5	61	-	-	-
Oficial	45	-	4	41	-	-	-
Privado	8	-	1	7	-	-	-
P. Subvencionado	13	-	-	13	-	-	-
BOQUERÓN	12	-	1	11	-	-	-
Oficial	4	-	1	3	-	-	-
Privado	6	-	-	6	-	-	-
P. Subvencionado	2	-	-	2	-	-	-
ALTO PARAGUAY	10	-	2	8	-	-	-
Oficial	9	-	2	7	-	-	-
Privado	-	-	-	-	-	-	-
P. Subvencionado	1	-	-	1	-	-	-

1/ Comprende dos modalidades: escolarizada con sus respectivas etapas, maternal, jardín y preescolar; y no escolarizada (PREINOE) implementada en Mitá Roga y otras organizaciones educativas.

Si la institución ofrece Educación Inicial y Educación Escolar Básica los cargos se contabilizan en Educación Escolar Básica a excepción de los cargos docentes.

Incluye cargos vacantes.

Nota: Incluye Educación Indígena.

FUENTE: Anuario 1999. Ministerio de Educación y Cultura

**CUADRO 3.1.3.**  
**EDUCACIÓN INICIAL<sup>1/</sup>: MATRÍCULA POR SECTOR Y ZONA, SEGÚN DEPARTAMENTO Y SEXO. AÑO 1999**

DEPARTAMENTO Y SEXO	TOTAL			SECTOR Y ZONA								
	TOTAL	URBANA	RURAL	OFICIAL			PRIVADO			PRIVADO SUBVENCIONADO		
				TOTAL	URBANA	RURAL	TOTAL	URBANA	RURAL	TOTAL	URBANA	RURAL
<b>TOTAL</b>	<b>123.597</b>	<b>76.288</b>	<b>47.309</b>	<b>87.116</b>	<b>43.032</b>	<b>44.084</b>	<b>19.404</b>	<b>17.723</b>	<b>1.681</b>	<b>17.077</b>	<b>15.533</b>	<b>1.544</b>
Hombres	62.036	38.212	23.824	43.865	21.666	22.199	9.712	8.881	831	8.459	7.665	794
Mujeres	61.561	38.076	23.485	43.251	21.366	21.885	9.692	8.842	850	8.618	7.868	750
ASUNCIÓN	18.104	18.104	-	4.546	4.546	-	8.661	8.661	-	4.897	4.897	-
Hombres	9.071	9.071	-	2.254	2.254	-	4.402	4.402	-	2.415	2.415	-
Mujeres	9.033	9.033	-	2.292	2.292	-	4.259	4.259	-	2.482	2.482	-
CONCEPCIÓN	4.584	3.515	1.069	3.271	2.202	1.069	211	211	-	1.102	1.102	-
Hombres	2.291	1.742	549	1.623	1.074	549	92	92	-	576	576	-
Mujeres	2.293	1.773	520	1.648	1.128	520	119	119	-	526	526	-
SAN PEDRO	7.535	1.347	6.188	7.115	1.213	5.902	74	32	42	346	102	244
Hombres	3.723	669	3.054	3.508	605	2.903	44	16	28	171	48	123
Mujeres	3.812	678	3.134	3.607	608	2.999	30	16	14	175	54	121
CORDILLERA	5.838	2.570	3.268	5.023	1.833	3.190	65	65	-	750	672	78
Hombres	2.874	1.226	1.648	2.468	856	1.612	29	29	-	377	341	36
Mujeres	2.964	1.344	1.620	2.555	977	1.578	36	36	-	373	331	42
GUAIRÁ	4.689	1.612	3.077	4.233	1.204	3.029	92	74	18	364	334	30
Hombres	2.371	810	1.561	2.158	617	1.541	49	42	7	164	151	13
Mujeres	2.318	802	1.516	2.075	587	1.488	43	32	11	200	183	17
CAAGUAZÚ	13.613	4.809	8.804	12.182	3.581	8.601	297	184	113	1.134	1.044	90
Hombres	6.772	2.360	4.412	6.060	1.760	4.300	150	91	59	562	509	53
Mujeres	6.841	2.449	4.392	6.122	1.821	4.301	147	93	54	572	535	37
CAAZAPÁ	3.428	912	2.516	3.175	692	2.483	14	14	-	239	206	33
Hombres	1.726	461	1.265	1.594	346	1.248	7	7	-	125	108	17
Mujeres	1.702	451	1.251	1.581	346	1.235	7	7	-	114	98	16
ITAPÚA	8.125	3.769	4.356	6.715	2.489	4.226	571	562	9	839	718	121
Hombres	4.094	1.898	2.196	3.393	1.259	2.134	296	293	3	405	346	59
Mujeres	4.031	1.871	2.160	3.322	1.230	2.092	275	269	6	434	372	62
MISIONES	1.934	1.119	815	1.554	814	740	141	66	75	239	239	-
Hombres	961	555	406	784	412	372	66	32	34	111	111	-
Mujeres	973	564	409	770	402	368	75	34	41	128	128	-
PARAGUARÍ	4.836	1.807	3.029	4.380	1.411	2.969	132	132	-	324	264	60
Hombres	2.413	873	1.540	2.196	690	1.506	62	62	-	155	121	34
Mujeres	2.423	934	1.489	2.184	721	1.463	70	70	-	169	143	26
ALTO PARANÁ	11.048	7.836	3.212	7.546	4.743	2.803	2.513	2.216	297	989	877	112
Hombres	5.584	3.938	1.646	3.826	2.401	1.425	1.250	1.093	157	508	444	64
Mujeres	5.464	3.898	1.566	3.720	2.342	1.378	1.263	1.123	140	481	433	48
CENTRAL	32.439	25.110	7.329	21.730	15.683	6.047	6.155	5.311	844	4.554	4.116	438
Hombres	16.506	12.752	3.754	11.228	8.103	3.125	3.026	2.615	411	2.252	2.034	218
Mujeres	15.933	12.358	3.575	10.502	7.580	2.922	3.129	2.696	433	2.302	2.082	220
ÑEEMBUCÚ	1.229	1.028	201	884	683	201	-	-	-	345	345	-
Hombres	605	506	99	432	333	99	-	-	-	173	173	-
Mujeres	624	522	102	452	350	102	-	-	-	172	172	-
AMAMBAY	1.616	1.296	320	1.290	980	310	85	75	10	241	241	-
Hombres	790	647	143	627	487	140	42	39	3	121	121	-
Mujeres	826	649	177	663	493	170	43	36	7	120	120	-
CANINDEYÚ	2.072	445	1.627	1.947	427	1.520	36	-	36	89	18	71
Hombres	1.030	219	811	975	212	763	16	-	16	39	7	32
Mujeres	1.042	226	816	972	215	757	20	-	20	50	11	39
PDTE. HAYES	1.678	697	981	1.155	395	760	203	120	83	320	182	138
Hombres	824	345	479	547	189	358	111	68	43	166	88	78
Mujeres	854	352	502	608	206	402	92	52	40	154	94	60

# ● 3. Educación

CUADRO 3.1.3. (Continuación) 1999

DEPARTAMENTO Y SEXO	TOTAL			SECTOR Y ZONA								
	TOTAL	URBANA	RURAL	OFICIAL			PRIVADO			PRIVADO SUBVENCIONADO		
				TOTAL	URBANA	RURAL	TOTAL	URBANA	RURAL	TOTAL	URBANA	RURAL
BOQUERÓN	539	199	340	110	53	57	154	-	154	275	146	129
Hombres	250	85	165	52	24	28	70	-	70	128	61	67
Mujeres	289	114	175	58	29	29	84	-	84	147	85	62
ALTO PARAGUAY	290	113	177	260	83	177	-	-	-	30	30	-
Hombres	151	55	96	140	44	96	-	-	-	11	11	-
Mujeres	139	58	81	120	39	81	-	-	-	19	19	-

1/ Comprende dos modalidades: escolarizada con sus respectivas etapas, maternal, jardín y preescolar; y no escolarizada (PREINOE) implementada en Mitá Roga y otras organizaciones educativas.

Nota: Incluye Educación Indígena.

FUENTE: Anuario 1999. Ministerio de Educación y Cultura

**EDUCACIÓN INICIAL: ALUMNOS MATRICULADOS  
POR ZONA Y SECTOR.  
AÑO 1999**

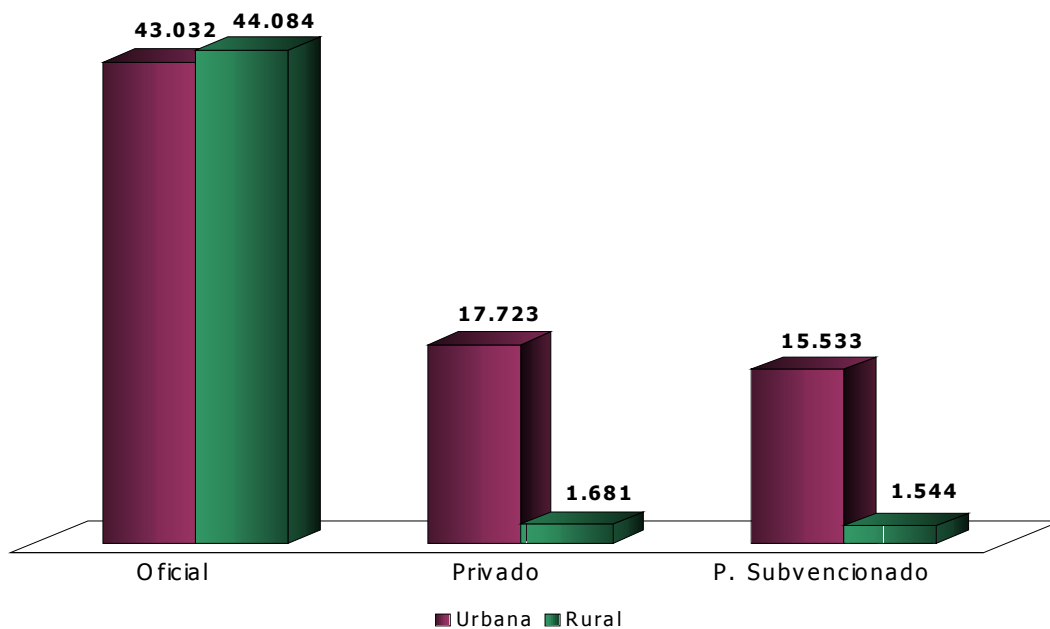

Cuadro 3.1.3



# 3. Educación

CUADRO 3.2.1. (Continuación) 1999

DEPARTAMENTO Y SECTOR	TOTAL			CICLO Y ZONA											
				1 <sup>er</sup> y/o 2 <sup>do</sup> CICLO			3 <sup>er</sup> CICLO			1 <sup>er</sup> , 2 <sup>do</sup> y 3 <sup>er</sup> CICLO			1 <sup>er</sup> y 3 <sup>er</sup> CICLO		
	TOTAL	URBANA	RURAL	TOTAL	URBANA	RURAL	TOTAL	URBANA	RURAL	TOTAL	URBANA	RURAL	TOTAL	URBANA	RURAL
AMAMBAY	162	55	107	123	32	91	32	17	15	7	6	1	-	-	-
Oficial	148	46	102	112	26	86	31	16	15	5	4	1	-	-	-
Privado	7	5	2	5	3	2	1	1	-	1	1	-	-	-	-
P.Subvencionado	7	4	3	6	3	3	-	-	-	1	1	-	-	-	-
CANINDEYÚ	361	25	336	300	14	286	31	9	22	30	2	28	-	-	-
Oficial	349	23	326	295	14	281	29	8	21	25	1	24	-	-	-
Privado	4	-	4	2	-	2	-	-	-	2	-	2	-	-	-
P.Subvencionado	8	2	6	3	-	3	2	1	1	3	1	2	-	-	-
PDTE. HAYES	195	33	162	152	16	136	33	11	22	10	6	4	-	-	-
Oficial	144	23	121	111	10	101	26	9	17	7	4	3	-	-	-
Privado	13	2	11	10	1	9	2	-	2	1	1	-	-	-	-
P.Subvencionado	38	8	30	31	5	26	5	2	3	2	1	1	-	-	-
BOQUERÓN	81	9	72	68	7	61	5	1	4	7	1	6	1	-	1
Oficial	31	3	28	27	1	26	3	1	2	1	1	-	-	-	-
Privado	16	2	14	15	2	13	1	-	1	-	-	-	-	-	-
P.Subvencionado	34	4	30	26	4	22	1	-	1	6	-	6	1	-	1
ALTO PARAGUAY	35	11	24	27	8	19	8	3	5	-	-	-	-	-	-
Oficial	33	9	24	25	6	19	8	3	5	-	-	-	-	-	-
Privado	-	-	-	-	-	-	-	-	-	-	-	-	-	-	-
P.Subvencionado	2	2	-	2	2	-	-	-	-	-	-	-	-	-	-

Nota: Incluye Educación Indígena y el 3<sup>er</sup> Ciclo se refiere al 7<sup>o</sup> grado.

FUENTE: Anuario 1999. Ministerio de Educación y Cultura

## CUADRO 3.2.2.

### EDUCACIÓN ESCOLAR BÁSICA. PRIMER Y SEGUNDO CICLO: CARGOS DIRECTIVOS, DOCENTES Y DE ASIGNATURAS ESPECIALES, SEGÚN DEPARTAMENTO, ZONA Y SECTOR. AÑO 1999

DEPARTAMENTO, ZONA Y SECTOR	TOTAL	CARGOS							
		DIRECTIVO	DIRECTOR Y DOCENTE	DOCENTE	DOCENTE ASIG. ESPECIALES	TÉCNICO	ADMINIS- TRATIVO	SERVICIO	OTRO DOCENTE
<b>TOTAL</b>	<b>66.054</b>	<b>6.436</b>	<b>6.882</b>	<b>40.964</b>	<b>5.436</b>	<b>2.097</b>	<b>2.815</b>	<b>1.382</b>	<b>42</b>
Oficial	53.489	5.118	6.260	34.624	3.348	1.338	1.813	948	40
Privado	6.103	580	297	2.842	1.152	444	599	188	1
P. Subvencionado	6.462	738	325	3.498	936	315	403	246	1
<b>URBANO</b>	<b>34.315</b>	<b>3.518</b>	<b>1.057</b>	<b>19.833</b>	<b>4.491</b>	<b>1.921</b>	<b>2.239</b>	<b>1.232</b>	<b>24</b>
Oficial	23.144	2.315	724	14.288	2.473	1.180	1.336	806	22
Privado	5.566	540	191	2.555	1.114	430	550	185	1
P. Subvencionado	5.605	663	142	2.990	904	311	353	241	1
<b>RURAL</b>	<b>31.739</b>	<b>2.918</b>	<b>5.825</b>	<b>21.131</b>	<b>945</b>	<b>176</b>	<b>576</b>	<b>150</b>	<b>18</b>
Oficial	30.345	2.803	5.536	20.336	875	158	477	142	18
Privado	537	40	106	287	38	14	49	3	-
P. Subvencionado	857	75	183	508	32	4	50	5	-
<b>ASUNCIÓN</b>	<b>7.473</b>	<b>723</b>	<b>100</b>	<b>3.404</b>	<b>1.383</b>	<b>770</b>	<b>734</b>	<b>355</b>	<b>4</b>
Oficial	3.136	322	41	1.462	505	325	331	148	2
Privado	2.710	228	42	1.137	597	310	294	101	1
P. Subvencionado	1.627	173	17	805	281	135	109	106	1
<b>URBANO</b>	<b>7.473</b>	<b>723</b>	<b>100</b>	<b>3.404</b>	<b>1.383</b>	<b>770</b>	<b>734</b>	<b>355</b>	<b>4</b>
Oficial	3.136	322	41	1.462	505	325	331	148	2
Privado	2.710	228	42	1.137	597	310	294	101	1
P. Subvencionado	1.627	173	17	805	281	135	109	106	1
<b>RURAL</b>	<b>-</b>	<b>-</b>	<b>-</b>	<b>-</b>	<b>-</b>	<b>-</b>	<b>-</b>	<b>-</b>	<b>-</b>
Oficial	-	-	-	-	-	-	-	-	-
Privado	-	-	-	-	-	-	-	-	-
P. Subvencionado	-	-	-	-	-	-	-	-	-

**CUADRO 3.2.2. (Continuación) 1999**

DEPARTAMENTO, ZONA Y SECTOR	TOTAL	CARGOS							
		DIRECTIVO	DIRECTOR Y DOCENTE	DOCENTE	DOCENTE ASIG. ESPECIALES	TÉCNICO	ADMINIS- TRATIVO	SERVICIO	OTRO DOCENTE
<b>CONCEPCIÓN</b>	2.647	229	436	1.736	121	55	62	8	-
Oficial	2.276	171	418	1.517	75	36	52	7	-
Privado	28	2	6	12	4	2	1	1	-
P. Subvencionado	343	56	12	207	42	17	9	-	-
<b>URBANO</b>	1.965	178	292	1.296	111	39	46	3	-
Oficial	1.605	120	284	1.078	65	20	36	2	-
Privado	24	2	2	12	4	2	1	1	-
P. Subvencionado	336	56	6	206	42	17	9	-	-
<b>RURAL</b>	682	51	144	440	10	16	16	5	-
Oficial	671	51	134	439	10	16	16	5	-
Privado	4	-	4	-	-	-	-	-	-
P. Subvencionado	7	-	6	1	-	-	-	-	-
<b>SAN PEDRO</b>	5.880	581	854	3.996	271	30	108	40	-
Oficial	5.586	562	780	3.824	264	29	88	39	-
Privado	25	-	8	15	-	-	1	1	-
P. Subvencionado	269	19	66	157	7	1	19	-	-
<b>URBANO</b>	951	120	24	597	129	26	37	18	-
Oficial	886	108	17	561	126	25	31	18	-
Privado	6	-	2	4	-	-	-	-	-
P. Subvencionado	59	12	5	32	3	1	6	-	-
<b>RURAL</b>	4.929	461	830	3.399	142	4	71	22	-
Oficial	4.700	454	763	3.263	138	4	57	21	-
Privado	19	-	6	11	-	-	1	1	-
P. Subvencionado	210	7	61	125	4	-	13	-	-
<b>CORDILLERA</b>	3.165	391	221	2.041	302	93	96	19	2
Oficial	2.881	358	214	1.872	258	76	88	13	2
Privado	15	4	-	4	3	2	2	-	-
P. Subvencionado	269	29	7	165	41	15	6	6	-
<b>URBANO</b>	1.311	153	17	787	197	80	62	13	2
Oficial	1.055	122	15	639	153	63	54	7	2
Privado	15	4	-	4	3	2	2	-	-
P. Subvencionado	241	27	2	144	41	15	6	6	-
<b>RURAL</b>	1.854	238	204	1.254	105	13	34	6	-
Oficial	1.826	236	199	1.233	105	13	34	6	-
Privado	-	-	-	-	-	-	-	-	-
P. Subvencionado	28	2	5	21	-	-	-	-	-
<b>GUAIRÁ</b>	2.776	292	280	1.793	232	86	71	22	-
Oficial	2.561	256	273	1.687	190	76	57	22	-
Privado	24	3	4	9	6	-	2	-	-
P. Subvencionado	191	33	3	97	36	10	12	-	-
<b>URBANO</b>	1.069	120	11	649	155	70	47	17	-
Oficial	887	87	10	558	118	60	37	17	-
Privado	4	1	-	1	1	-	1	-	-
P. Subvencionado	178	32	1	90	36	10	9	-	-
<b>RURAL</b>	1.707	172	269	1.144	77	16	24	5	-
Oficial	1.674	169	263	1.129	72	16	20	5	-
Privado	20	2	4	8	5	-	1	-	-
P. Subvencionado	13	1	2	7	-	-	3	-	-
<b>CAAGUAZÚ</b>	6.776	793	687	4.524	325	87	265	93	2
Oficial	6.301	741	654	4.285	265	65	225	64	2
Privado	83	14	8	44	-	2	13	2	-
P. Subvencionado	392	38	25	195	60	20	27	27	-
<b>URBANO</b>	2.036	232	40	1.233	218	74	149	90	-
Oficial	1.664	186	30	1.063	158	53	113	61	-
Privado	53	11	2	26	-	2	10	2	-
P. Subvencionado	319	35	8	144	60	19	26	27	-
<b>RURAL</b>	4.740	561	647	3.291	107	13	116	3	2
Oficial	4.637	555	624	3.222	107	12	112	3	2
Privado	30	3	6	18	-	-	3	-	-
P. Subvencionado	73	3	17	51	-	1	1	-	-



### ● 3. Educación

CUADRO 3.2.2. (Continuación) 1999

DEPARTAMENTO, ZONA Y SECTOR	TOTAL	CARGOS							
		DIRECTIVO	DIRECTOR Y DOCENTE	DOCENTE	DOCENTE ASIG. ESPECIALES	TÉCNICO	ADMINIS- TRATIVO	SERVICIO	OTRO DOCENTE
<b>CAAZAPÁ</b>	2.527	210	478	1.679	91	23	41	4	1
Oficial	2.434	200	464	1.618	86	22	39	4	1
Privado	2	-	2	-	-	-	-	-	-
P. Subvencionado	91	10	12	61	5	1	2	-	-
<b>URBANO</b>	550	62	30	364	52	20	18	4	-
Oficial	489	55	28	319	48	19	16	4	-
Privado	-	-	-	-	-	-	-	-	-
P. Subvencionado	61	7	2	45	4	1	2	-	-
<b>RURAL</b>	1.977	148	448	1.315	39	3	23	-	1
Oficial	1.945	145	436	1.299	38	3	23	-	1
Privado	2	-	2	-	-	-	-	-	-
P. Subvencionado	30	3	10	16	1	-	-	-	-
<b>ITAPÚA</b>	5.633	418	989	3.730	189	74	164	65	4
Oficial	5.089	358	952	3.415	128	52	125	55	4
Privado	194	22	11	101	31	7	20	2	-
P. Subvencionado	350	38	26	214	30	15	19	8	-
<b>URBANO</b>	1.848	207	49	1.159	175	72	125	60	1
Oficial	1.371	150	33	883	114	51	89	50	1
Privado	183	22	7	95	31	7	19	2	-
P. Subvencionado	294	35	9	181	30	14	17	8	-
<b>RURAL</b>	3.785	211	940	2.571	14	2	39	5	3
Oficial	3.718	208	919	2.532	14	1	36	5	3
Privado	11	-	4	6	-	-	1	-	-
P. Subvencionado	56	3	17	33	-	1	2	-	-
<b>MISIONES</b>	1.499	144	174	973	93	49	60	6	-
Oficial	1.385	132	173	920	69	38	49	4	-
Privado	29	2	-	9	13	-	5	-	-
P. Subvencionado	85	10	1	44	11	11	6	2	-
<b>URBANO</b>	743	80	21	461	82	47	47	5	-
Oficial	629	68	20	408	58	36	36	3	-
Privado	29	2	-	9	13	-	5	-	-
P. Subvencionado	85	10	1	44	11	11	6	2	-
<b>RURAL</b>	756	64	153	512	11	2	13	1	-
Oficial	756	64	153	512	11	2	13	1	-
Privado	-	-	-	-	-	-	-	-	-
P. Subvencionado	-	-	-	-	-	-	-	-	-
<b>PARAGUARÍ</b>	3.597	405	389	2.289	256	93	130	20	15
Oficial	3.365	377	377	2.164	230	80	114	8	15
Privado	67	6	1	37	11	5	1	6	-
P. Subvencionado	165	22	11	88	15	8	15	6	-
<b>URBANO</b>	1.174	140	17	687	155	74	79	17	5
Oficial	980	117	13	584	129	61	66	5	5
Privado	66	6	-	37	11	5	1	6	-
P. Subvencionado	128	17	4	66	15	8	12	6	-
<b>RURAL</b>	2.423	265	372	1.602	101	19	51	3	10
Oficial	2.385	260	364	1.580	101	19	48	3	10
Privado	1	-	1	-	-	-	-	-	-
P. Subvencionado	37	5	7	22	-	-	3	-	-
<b>ALTO PARANÁ</b>	6.373	566	892	4.090	324	110	204	185	2
Oficial	5.148	420	804	3.457	139	61	107	158	2
Privado	814	88	62	413	129	40	62	20	-
P. Subvencionado	411	58	26	220	56	9	35	7	-
<b>URBANO</b>	3.539	367	142	2.269	300	103	175	182	1
Oficial	2.451	233	87	1.701	125	59	90	155	1
Privado	735	83	42	379	121	35	55	20	-
P. Subvencionado	353	51	13	189	54	9	30	7	-
<b>RURAL</b>	2.834	199	750	1.821	24	7	29	3	1
Oficial	2.697	187	717	1.756	14	2	17	3	1
Privado	79	5	20	34	8	5	7	-	-
P. Subvencionado	58	7	13	31	2	-	5	-	-

**CUADRO 3.2.2. (Continuación) 1999**

DEPARTAMENTO, ZONA Y SECTOR	TOTAL	CARGOS							
		DIRECTIVO	DIRECTOR Y DOCENTE	DOCENTE	DOCENTE ASIG. ESPECIALES	TÉCNICO	ADMINIS- TRATIVO	SERVICIO	OTRO DOCENTE
<b>CENTRAL</b>	12.240	1.238	366	7.407	1.542	473	699	507	8
Oficial	8.697	867	159	5.567	942	351	414	389	8
Privado	1.880	192	119	922	347	71	176	53	-
P. Subvencionado	1.663	179	88	918	253	51	109	65	-
<b>URBANO</b>	9.533	907	258	5.595	1.318	422	601	425	7
Oficial	6.380	578	96	3.973	750	309	355	312	7
Privado	1.663	172	90	809	325	62	154	51	-
P. Subvencionado	1.490	157	72	813	243	51	92	62	-
<b>RURAL</b>	2.707	331	108	1.812	224	51	98	82	1
Oficial	2.317	289	63	1.594	192	42	59	77	1
Privado	217	20	29	113	22	9	22	2	-
P. Subvencionado	173	22	16	105	10	-	17	3	-
<b>ÑEEMBUCÚ</b>	1.220	96	198	666	118	52	61	27	2
Oficial	1.016	77	194	580	67	37	44	15	2
Privado	3	-	2	1	-	-	-	-	-
P. Subvencionado	201	19	2	85	51	15	17	12	-
<b>URBANO</b>	681	65	8	368	108	50	54	26	2
Oficial	482	46	8	283	57	35	37	14	2
Privado	-	-	-	-	-	-	-	-	-
P. Subvencionado	199	19	-	85	51	15	17	12	-
<b>RURAL</b>	539	31	190	298	10	2	7	1	-
Oficial	534	31	186	297	10	2	7	1	-
Privado	3	-	2	1	-	-	-	-	-
P. Subvencionado	2	-	2	-	-	-	-	-	-
<b>AMAMBAY</b>	1.129	125	145	647	47	77	63	23	2
Oficial	983	107	136	575	30	67	50	16	2
Privado	55	8	3	24	4	5	9	2	-
P. Subvencionado	91	10	6	48	13	5	4	5	-
<b>URBANO</b>	700	79	23	443	44	58	39	12	2
Oficial	572	63	21	378	27	48	28	5	2
Privado	44	6	2	18	4	5	7	2	-
P. Subvencionado	84	10	-	47	13	5	4	5	-
<b>RURAL</b>	429	46	122	204	3	19	24	11	-
Oficial	411	44	115	197	3	19	22	11	-
Privado	11	2	1	6	-	-	2	-	-
P. Subvencionado	7	-	6	1	-	-	-	-	-
<b>CANINDEYÚ</b>	1.753	87	476	1.139	22	3	23	3	-
Oficial	1.691	79	470	1.103	21	3	14	1	-
Privado	18	3	2	13	-	-	-	-	-
P. Subvencionado	44	5	4	23	1	-	9	2	-
<b>URBANO</b>	223	25	11	171	3	2	11	-	-
Oficial	209	22	11	164	3	2	7	-	-
Privado	-	-	-	-	-	-	-	-	-
P. Subvencionado	14	3	-	7	-	-	4	-	-
<b>RURAL</b>	1.530	62	465	968	19	1	12	3	-
Oficial	1.482	57	459	939	18	1	7	1	-
Privado	18	3	2	13	-	-	-	-	-
P. Subvencionado	30	2	4	16	1	-	5	2	-
<b>PDTE. HAYES</b>	975	106	130	600	88	20	27	4	-
Oficial	693	70	104	427	56	18	14	4	-
Privado	72	7	10	42	4	-	9	-	-
P. Subvencionado	210	29	16	131	28	2	4	-	-
<b>URBANO</b>	375	44	7	250	44	13	13	4	-
Oficial	247	28	5	164	24	13	9	4	-
Privado	22	3	-	14	4	-	1	-	-
P. Subvencionado	106	13	2	72	16	-	3	-	-
<b>RURAL</b>	600	62	123	350	44	7	14	-	-
Oficial	446	42	99	263	32	5	5	-	-
Privado	50	4	10	28	-	-	8	-	-
P. Subvencionado	104	16	14	59	12	2	1	-	-

### ● 3. Educación

**CUADRO 3.2.2. (Continuación) 1999**

DEPARTAMENTO, ZONA Y SECTOR	TOTAL	CARGOS							
		DIRECTIVO	DIRECTOR Y DOCENTE	DOCENTE	DOCENTE ASIG. ESPECIALES	TÉCNICO	ADMINIS- TRATIVO	SERVICIO	OTRO DOCENTE
<b>BOQUERÓN</b>	227	18	46	142	15	-	6	-	-
Oficial	102	9	26	57	9	-	1	-	-
Privado	84	1	17	59	3	-	4	-	-
P. Subvencionado	41	8	3	26	3	-	1	-	-
<b>URBANO</b>	64	9	2	43	8	-	2	-	-
Oficial	40	5	-	27	7	-	1	-	-
Privado	12	-	2	10	-	-	-	-	-
P. Subvencionado	12	4	-	6	1	-	1	-	-
<b>RURAL</b>	163	9	44	99	7	-	4	-	-
Oficial	62	4	26	30	2	-	-	-	-
Privado	72	1	15	49	3	-	4	-	-
P. Subvencionado	29	4	3	20	2	-	-	-	-
<b>ALTO PARAGUAY</b>	164	14	21	108	17	2	1	1	-
Oficial	145	12	21	94	14	2	1	1	-
Privado	-	-	-	-	-	-	-	-	-
P. Subvencionado	19	2	-	14	3	-	-	-	-
<b>URBANO</b>	80	7	5	57	9	1	-	1	-
Oficial	61	5	5	43	6	1	-	1	-
Privado	-	-	-	-	-	-	-	-	-
P. Subvencionado	19	2	-	14	3	-	-	-	-
<b>RURAL</b>	84	7	16	51	8	1	1	-	-
Oficial	84	7	16	51	8	1	1	-	-
Privado	-	-	-	-	-	-	-	-	-
P. Subvencionado	-	-	-	-	-	-	-	-	-

Incluye cargos vacantes.

Otros docentes se refiere a cargos ocupados por docentes con rubro pero sin alumnos a su cargo.

Nota: Incluye Educación Indígena.

FUENTE: Anuario 1999. Ministerio de Educación y Cultura

**CUADRO 3.2.3.**  
**EDUCACIÓN ESCOLAR BÁSICA. TERCER CICLO: CANTIDAD DE PERSONAS POR TIPO DE CARGO QUE OCUPA, SEGÚN DEPARTAMENTO, ZONA Y SECTOR. AÑO 1999**

DEPARTAMENTO, ZONA Y SECTOR	TOTAL	CARGOS						
		DIRECTIVO	DIRECTOR Y DOCENTE	DOCENTE	DOCENTE EXTRA CURRICULAR	TÉCNICO	ADMINIS- TRATIVO	SERVICIO
<b>ASUNCIÓN</b>	3.774	350	53	2.199	2	506	482	182
Oficial	1.866	138	30	1.182	1	217	229	69
Privado	1.368	140	13	740	-	226	188	61
P. Subvencionado	540	72	10	277	1	63	65	52
<b>URBANO</b>	3.774	350	53	2.199	2	506	482	182
Oficial	1.866	138	30	1.182	1	217	229	69
Privado	1.368	140	13	740	-	226	188	61
P. Subvencionado	540	72	10	277	1	63	65	52
<b>RURAL</b>	-	-	-	-	-	-	-	-
Oficial	-	-	-	-	-	-	-	-
Privado	-	-	-	-	-	-	-	-
P. Subvencionado	-	-	-	-	-	-	-	-
<b>CONCEPCIÓN</b>	589	83	34	404	-	26	37	5
Oficial	480	66	32	326	-	17	34	5
Privado	5	-	1	4	-	-	-	-
P. Subvencionado	104	17	1	74	-	9	3	-
<b>URBANO</b>	437	57	24	321	-	13	22	-
Oficial	332	40	23	246	-	4	19	-
Privado	5	-	1	4	-	-	-	-
P. Subvencionado	100	17	-	71	-	9	3	-
<b>RURAL</b>	152	26	10	83	-	13	15	5
Oficial	148	26	9	80	-	13	15	5
Privado	-	-	-	-	-	-	-	-
P. Subvencionado	4	-	1	3	-	-	-	-

CUADRO 3.2.3. (Continuación) 1999

DEPARTAMENTO, ZONA Y SECTOR	TOTAL	CARGOS						
		DIRECTIVO	DIRECTOR Y DOCENTE	DOCENTE	DOCENTE EXTRA CURRICULAR	TÉCNICO	ADMINIS- TRATIVO	SERVICIO
<b>SAN PEDRO</b>	1.183	100	159	822	-	14	79	9
Oficial	997	91	126	695	-	14	63	8
Privado	28	-	5	21	-	-	1	1
P. Subvencionado	158	9	28	106	-	-	15	-
<b>URBANO</b>	350	35	28	251	-	12	21	3
Oficial	297	28	23	215	-	12	16	3
Privado	2	-	1	1	-	-	-	-
P. Subvencionado	51	7	4	35	-	-	5	-
<b>RURAL</b>	833	65	131	571	-	2	58	6
Oficial	700	63	103	480	-	2	47	5
Privado	26	-	4	20	-	-	1	1
P. Subvencionado	107	2	24	71	-	-	10	-
<b>CORDILLERA</b>	788	52	38	580	3	46	61	8
Oficial	737	47	37	550	2	39	58	4
Privado	10	1	-	7	-	1	1	-
P. Subvencionado	41	4	1	23	1	6	2	4
<b>URBANO</b>	483	34	14	353	2	35	37	8
Oficial	432	29	13	323	1	28	34	4
Privado	10	1	-	7	-	1	1	-
P. Subvencionado	41	4	1	23	1	6	2	4
<b>RURAL</b>	305	18	24	227	1	11	24	-
Oficial	305	18	24	227	1	11	24	-
Privado	-	-	-	-	-	-	-	-
P. Subvencionado	-	-	-	-	-	-	-	-
<b>GUAIRÁ</b>	553	54	30	379	-	34	48	8
Oficial	460	42	26	317	-	29	38	8
Privado	9	1	-	7	-	-	1	-
P. Subvencionado	84	11	4	55	-	5	9	-
<b>URBANO</b>	360	31	9	248	-	33	31	8
Oficial	289	20	7	203	-	28	23	8
Privado	-	-	-	-	-	-	-	-
P. Subvencionado	71	11	2	45	-	5	8	-
<b>RURAL</b>	193	23	21	131	-	1	17	-
Oficial	171	22	19	114	-	1	15	-
Privado	9	1	-	7	-	-	1	-
P. Subvencionado	13	-	2	10	-	-	1	-
<b>CAAGUAZÚ</b>	1.454	150	118	954	-	41	160	31
Oficial	1.295	133	110	861	-	28	140	23
Privado	59	4	5	39	-	2	8	1
P. Subvencionado	100	13	3	54	-	11	12	7
<b>URBANO</b>	762	76	37	503	-	39	77	30
Oficial	631	59	34	429	-	27	60	22
Privado	37	4	1	24	-	2	5	1
P. Subvencionado	94	13	2	50	-	10	12	7
<b>RURAL</b>	692	74	81	451	-	2	83	1
Oficial	664	74	76	432	-	1	80	1
Privado	22	-	4	15	-	-	3	-
P. Subvencionado	6	-	1	4	-	1	-	-
<b>CAAZAPÁ</b>	358	19	42	258	-	11	28	-
Oficial	336	17	41	242	-	10	26	-
Privado	-	-	-	-	-	-	-	-
P. Subvencionado	22	2	1	16	-	1	2	-
<b>URBANO</b>	131	8	11	94	-	8	10	-
Oficial	117	7	11	84	-	7	8	-
Privado	-	-	-	-	-	-	-	-
P. Subvencionado	14	1	-	10	-	1	2	-
<b>RURAL</b>	227	11	31	164	-	3	18	-
Oficial	219	10	30	158	-	3	18	-
Privado	-	-	-	-	-	-	-	-
P. Subvencionado	8	1	1	6	-	-	-	-

# 3. Educación

CUADRO 3.2.3. (Continuación) 1999

DEPARTAMENTO, ZONA Y SECTOR	TOTAL	CARGOS						
		DIRECTIVO	DIRECTOR Y DOCENTE	DOCENTE	DOCENTE EXTRA CURRICULAR	TÉCNICO	ADMINIS- TRATIVO	SERVICIO
<b>ITAPÚA</b>	1.105	111	85	741	-	28	110	30
Oficial	863	88	76	579	-	16	83	21
Privado	133	11	7	91	-	5	17	2
P. Subvencionado	109	12	2	71	-	7	10	7
<b>URBANO</b>	769	68	38	529	-	27	78	29
Oficial	568	45	34	400	-	16	53	20
Privado	104	11	3	67	-	5	16	2
P. Subvencionado	97	12	1	62	-	6	9	7
<b>RURAL</b>	336	43	47	212	-	1	32	1
Oficial	295	43	42	179	-	-	30	1
Privado	29	-	4	24	-	-	1	-
P. Subvencionado	12	-	1	9	-	1	1	-
<b>MISIONES</b>	491	35	36	353	-	28	37	2
Oficial	440	30	36	323	-	22	28	1
Privado	15	1	-	11	-	-	3	-
P. Subvencionado	36	4	-	19	-	6	6	1
<b>URBANO</b>	355	31	16	251	-	28	27	2
Oficial	304	26	16	221	-	22	18	1
Privado	15	1	-	11	-	-	3	-
P. Subvencionado	36	4	-	19	-	6	6	1
<b>RURAL</b>	136	4	20	102	-	-	10	-
Oficial	136	4	20	102	-	-	10	-
Privado	-	-	-	-	-	-	-	-
P. Subvencionado	-	-	-	-	-	-	-	-
<b>PARAGUARÍ</b>	848	93	44	561	-	47	95	8
Oficial	770	84	42	515	-	40	87	2
Privado	29	3	1	20	-	2	-	3
P. Subvencionado	49	6	1	26	-	5	8	3
<b>URBANO</b>	504	51	19	336	-	41	49	8
Oficial	441	43	18	300	-	34	44	2
Privado	25	3	-	17	-	2	-	3
P. Subvencionado	38	5	1	19	-	5	5	3
<b>RURAL</b>	344	42	25	225	-	6	46	-
Oficial	329	41	24	215	-	6	43	-
Privado	4	-	1	3	-	-	-	-
P. Subvencionado	11	1	-	7	-	-	3	-
<b>ALTO PARANÁ</b>	1.483	175	97	990	-	52	113	56
Oficial	920	110	68	623	-	20	55	44
Privado	358	39	19	232	-	24	35	9
P. Subvencionado	205	26	10	135	-	8	23	3
<b>URBANO</b>	1.138	121	57	767	-	47	91	55
Oficial	674	62	38	471	-	19	41	43
Privado	314	36	14	203	-	20	32	9
P. Subvencionado	150	23	5	93	-	8	18	3
<b>RURAL</b>	345	54	40	223	-	5	22	1
Oficial	246	48	30	152	-	1	14	1
Privado	44	3	5	29	-	4	3	-
P. Subvencionado	55	3	5	42	-	-	5	-
<b>CENTRAL</b>	4.011	411	133	2.660	-	220	411	176
Oficial	2.526	243	87	1.686	-	139	251	120
Privado	935	93	32	632	-	51	97	30
P. Subvencionado	550	75	14	342	-	30	63	26
<b>URBANO</b>	3.585	357	111	2.400	-	201	351	165
Oficial	2.235	202	71	1.516	-	125	212	109
Privado	861	88	30	581	-	46	86	30
P. Subvencionado	489	67	10	303	-	30	53	26
<b>RURAL</b>	426	54	22	260	-	19	60	11
Oficial	291	41	16	170	-	14	39	11
Privado	74	5	2	51	-	5	11	-
P. Subvencionado	61	8	4	39	-	-	10	-

CUADRO 3.2.3. (Continuación) 1999

DEPARTAMENTO, ZONA Y SECTOR	TOTAL	CARGOS						
		DIRECTIVO	DIRECTOR Y DOCENTE	DOCENTE	DOCENTE EXTRA CURRICULAR	TÉCNICO	ADMINIS- TRATIVO	SERVICIO
<b>ÑEEMBUCÚ</b>	410	20	36	264	-	34	45	11
Oficial	352	13	36	232	-	27	36	8
Privado	-	-	-	-	-	-	-	-
P. Subvencionado	58	7	-	32	-	7	9	3
<b>URBANO</b>	306	19	19	185	-	33	39	11
Oficial	248	12	19	153	-	26	30	8
Privado	-	-	-	-	-	-	-	-
P. Subvencionado	58	7	-	32	-	7	9	3
<b>RURAL</b>	104	1	17	79	-	1	6	-
Oficial	104	1	17	79	-	1	6	-
Privado	-	-	-	-	-	-	-	-
P. Subvencionado	-	-	-	-	-	-	-	-
<b>AMAMBAY</b>	346	26	16	228	-	22	44	10
Oficial	307	21	16	206	-	17	37	10
Privado	29	3	-	15	-	5	6	-
P. Subvencionado	10	2	-	7	-	-	1	-
<b>URBANO</b>	250	23	11	174	-	18	23	1
Oficial	211	18	11	152	-	13	16	1
Privado	29	3	-	15	-	5	6	-
P. Subvencionado	10	2	-	7	-	-	1	-
<b>RURAL</b>	96	3	5	54	-	4	21	9
Oficial	96	3	5	54	-	4	21	9
Privado	-	-	-	-	-	-	-	-
P. Subvencionado	-	-	-	-	-	-	-	-
<b>CANINDEYÚ</b>	267	25	31	191	-	1	18	1
Oficial	223	20	31	160	-	1	11	-
Privado	7	2	-	5	-	-	-	-
P. Subvencionado	37	3	-	26	-	-	7	1
<b>URBANO</b>	96	7	5	75	-	1	8	-
Oficial	79	6	5	62	-	1	5	-
Privado	-	-	-	-	-	-	-	-
P. Subvencionado	17	1	-	13	-	-	3	-
<b>RURAL</b>	171	18	26	116	-	-	10	1
Oficial	144	14	26	98	-	-	6	-
Privado	7	2	-	5	-	-	-	-
P. Subvencionado	20	2	-	13	-	-	4	1
<b>PDTE. HAYES</b>	306	22	25	227	-	10	19	3
Oficial	228	13	20	172	-	9	11	3
Privado	25	3	-	18	-	-	4	-
P. Subvencionado	53	6	5	37	-	1	4	-
<b>URBANO</b>	147	13	9	107	-	5	10	3
Oficial	118	9	6	88	-	5	7	3
Privado	4	1	-	3	-	-	-	-
P. Subvencionado	25	3	3	16	-	-	3	-
<b>RURAL</b>	159	9	16	120	-	5	9	-
Oficial	110	4	14	84	-	4	4	-
Privado	21	2	-	15	-	-	4	-
P. Subvencionado	28	3	2	21	-	1	1	-
<b>BOQUERÓN</b>	66	5	5	51	-	-	5	-
Oficial	22	2	4	16	-	-	-	-
Privado	34	1	1	28	-	-	4	-
P. Subvencionado	10	2	-	7	-	-	1	-
<b>URBANO</b>	15	2	2	11	-	-	-	-
Oficial	15	2	2	11	-	-	-	-
Privado	-	-	-	-	-	-	-	-
P. Subvencionado	-	-	-	-	-	-	-	-
<b>RURAL</b>	51	3	3	40	-	-	5	-
Oficial	7	-	2	5	-	-	-	-
Privado	34	1	1	28	-	-	4	-
P. Subvencionado	10	2	-	7	-	-	1	-

### ● 3. Educación

CUADRO 3.2.3. (Continuación) 1999

DEPARTAMENTO, ZONA Y SECTOR	TOTAL	CARGOS						
		DIRECTIVO	DIRECTOR Y DOCENTE	DOCENTE	DOCENTE EXTRA CURRICULAR	TÉCNICO	ADMINIS- TRATIVO	SERVICIO
<b>ALTO PARAGUAY</b>	41	-	8	31	-	1	1	-
Oficial	41	-	8	31	-	1	1	-
Privado	-	-	-	-	-	-	-	-
P. Subvencionado	-	-	-	-	-	-	-	-
<b>URBANO</b>	15	-	3	12	-	-	-	-
Oficial	15	-	3	12	-	-	-	-
Privado	-	-	-	-	-	-	-	-
P. Subvencionado	-	-	-	-	-	-	-	-
<b>RURAL</b>	26	-	5	19	-	1	1	-
Oficial	26	-	5	19	-	1	1	-
Privado	-	-	-	-	-	-	-	-
P. Subvencionado	-	-	-	-	-	-	-	-

Para contabilizar a las personas se tienen en cuenta los siguientes criterios:

a) Si la persona trabaja en más de una institución perteneciente a más de una zona (urbana, rural), se prioriza la zona urbana.

b) Si la persona trabaja en más de una institución perteneciente a más de un sector (oficial, privado y privado subvencionado), se prioriza el sector oficial.

c) Una persona puede ocupar más de un cargo y para contabilizar a esta persona se prioriza el cargo Directivo, luego el Docente, Técnico, Administrativo y por último el de Servicio.

d) No se totaliza a nivel país porque una persona puede trabajar en más de un departamento.

Nota: Incluye Educación Indígena.

FUENTE: Anuario 1999. Ministerio de Educación y Cultura

**CUADRO 3.2.4.**  
**EDUCACIÓN ESCOLAR BÁSICA: ALUMNOS MATRICULADOS POR SECTOR Y ZONA, SEGÚN DEPARTAMENTO Y SEXO. AÑO 1999**

DEPARTAMENTO Y SEXO	TOTAL			SECTOR Y ZONA								
	TOTAL	URBANA	RURAL	OFICIAL			PRIVADO			PRIVADO SUBVENCIONADO		
				TOTAL	URBANA	RURAL	TOTAL	URBANA	RURAL	TOTAL	URBANA	RURAL
<b>TOTAL</b>	<b>1.036.770</b>	<b>540.653</b>	<b>496.117</b>	<b>870.304</b>	<b>399.674</b>	<b>470.630</b>	<b>64.413</b>	<b>57.565</b>	<b>6.848</b>	<b>102.053</b>	<b>83.414</b>	<b>18.639</b>
Hombres	533.614	272.576	261.038	450.466	202.899	247.567	32.408	28.803	3.605	50.740	40.874	9.866
Mujeres	503.156	268.077	235.079	419.838	196.775	223.063	32.005	28.762	3.243	51.313	42.540	8.773
<b>ASUNCIÓN</b>	91.240	91.240	-	43.243	43.243	-	25.653	25.653	-	22.344	22.344	-
Hombres	45.395	45.395	-	21.661	21.661	-	12.868	12.868	-	10.866	10.866	-
Mujeres	45.845	45.845	-	21.582	21.582	-	12.785	12.785	-	11.478	11.478	-
<b>CONCEPCIÓN</b>	44.817	34.077	10.740	38.775	28.198	10.577	186	164	22	5.856	5.715	141
Hombres	23.148	17.613	5.535	20.057	14.635	5.422	99	90	9	2.992	2.888	104
Mujeres	21.669	16.464	5.205	18.718	13.563	5.155	87	74	13	2.864	2.827	37
<b>SAN PEDRO</b>	77.819	12.087	65.732	73.288	11.283	62.005	271	44	227	4.260	760	3.500
Hombres	40.893	6.225	34.668	38.516	5.832	32.684	151	23	128	2.226	370	1.856
Mujeres	36.926	5.862	31.064	34.772	5.451	29.321	120	21	99	2.034	390	1.644
<b>CORDILLERA</b>	46.429	19.735	26.694	42.635	16.511	26.124	62	62	-	3.732	3.162	570
Hombres	24.241	10.148	14.093	22.256	8.471	13.785	28	28	-	1.957	1.649	308
Mujeres	22.188	9.587	12.601	20.379	8.040	12.339	34	34	-	1.775	1.513	262
<b>GUAIRÁ</b>	39.540	13.780	25.760	36.770	11.481	25.289	179	16	163	2.591	2.283	308
Hombres	20.553	6.974	13.579	19.226	5.907	13.319	96	10	86	1.231	1.057	174
Mujeres	18.987	6.806	12.181	17.544	5.574	11.970	83	6	77	1.360	1.226	134
<b>CAAGUAZÚ</b>	104.970	31.552	73.418	98.496	26.863	71.633	1.038	688	350	5.436	4.001	1.435
Hombres	54.579	15.979	38.600	51.361	13.701	37.660	491	317	174	2.727	1.961	766
Mujeres	50.391	15.573	34.818	47.135	13.162	33.973	547	371	176	2.709	2.040	669
<b>CAAZAPÁ</b>	36.373	7.481	28.892	34.984	6.649	28.335	66	-	66	1.323	832	491
Hombres	19.111	3.778	15.333	18.414	3.372	15.042	33	-	33	664	406	258
Mujeres	17.262	3.703	13.559	16.570	3.277	13.293	33	-	33	659	426	233
<b>ITAPÚA</b>	101.424	33.432	67.992	91.854	25.191	66.663	2.890	2.573	317	6.680	5.668	1.012
Hombres	52.246	16.671	35.575	47.511	12.643	34.868	1.407	1.239	168	3.328	2.789	539
Mujeres	49.178	16.761	32.417	44.343	12.548	31.795	1.483	1.334	149	3.352	2.879	473
<b>MISIONES</b>	21.323	11.259	10.064	19.907	9.843	10.064	91	91	-	1.325	1.325	-
Hombres	11.141	5.806	5.335	10.471	5.136	5.335	41	41	-	629	629	-
Mujeres	10.182	5.453	4.729	9.436	4.707	4.729	50	50	-	696	696	-

CUADRO 3.2.4. (Continuación) 1999

DEPARTAMENTO Y SEXO	TOTAL			SECTOR Y ZONA								
	TOTAL	URBANA	RURAL	OFICIAL			PRIVADO			PRIVADO SUBVENCIONADO		
				TOTAL	URBANA	RURAL	TOTAL	URBANA	RURAL	TOTAL	URBANA	RURAL
PARAGUARÍ	46.301	15.390	30.911	43.283	12.949	30.334	808	788	20	2.210	1.653	557
Hombres	24.274	7.828	16.446	22.775	6.647	16.128	397	387	10	1.102	794	308
Mujeres	22.027	7.562	14.465	20.508	6.302	14.206	411	401	10	1.108	859	249
ALTO PARANÁ	117.358	68.901	48.457	99.415	53.087	46.328	10.028	9.065	963	7.915	6.749	1.166
Hombres	60.436	34.802	25.634	51.555	27.034	24.521	5.085	4.559	526	3.796	3.209	587
Mujeres	56.922	34.099	22.823	47.860	26.053	21.807	4.943	4.506	437	4.119	3.540	579
CENTRAL	217.119	167.254	49.865	171.361	127.189	44.172	19.819	17.485	2.334	25.939	22.580	3.359
Hombres	109.744	84.033	25.711	86.854	64.107	22.747	10.022	8.771	1.251	12.868	11.155	1.713
Mujeres	107.375	83.221	24.154	84.507	63.082	21.425	9.797	8.714	1.083	13.071	11.425	1.646
ÑEEMBUCÚ	14.534	8.557	5.977	12.513	6.579	5.934	25	-	25	1.996	1.978	18
Hombres	7.410	4.221	3.189	6.421	3.254	3.167	10	-	10	979	967	12
Mujeres	7.124	4.336	2.788	6.092	3.325	2.767	15	-	15	1.017	1.011	6
AMAMBAY	19.453	13.354	6.099	17.486	11.630	5.856	530	365	165	1.437	1.359	78
Hombres	9.871	6.659	3.212	8.905	5.822	3.083	266	184	82	700	653	47
Mujeres	9.582	6.695	2.887	8.581	5.808	2.773	264	181	83	737	706	31
CANINDEYÚ	32.724	4.069	28.655	31.605	3.835	27.770	255	-	255	864	234	630
Hombres	17.303	2.125	15.178	16.751	2.005	14.746	122	-	122	430	120	310
Mujeres	15.421	1.944	13.477	14.854	1.830	13.024	133	-	133	434	114	320
PDTE. HAYES	16.197	5.775	10.422	10.801	3.710	7.091	957	288	669	4.439	1.777	2.662
Hombres	8.490	2.934	5.556	5.678	1.910	3.768	507	141	366	2.305	883	1.422
Mujeres	7.707	2.841	4.866	5.123	1.800	3.323	450	147	303	2.134	894	1.240
BOQUERÓN	6.623	1.616	5.007	1.634	611	1.023	1.555	283	1.272	3.434	722	2.712
Hombres	3.440	795	2.645	846	303	543	785	145	640	1.809	347	1.462
Mujeres	3.183	821	2.362	788	308	480	770	138	632	1.625	375	1.250
ALTO PARAGUAY	2.526	1.094	1.432	2.254	822	1.432	-	-	-	272	272	-
Hombres	1.339	590	749	1.208	459	749	-	-	-	131	131	-
Mujeres	1.187	504	683	1.046	363	683	-	-	-	141	141	-

Nota: Incluye Educación Indígena.

FUENTE: Anuario 1999. Ministerio de Educación y Cultura

## EDUCACIÓN ESCOLAR BÁSICA: ALUMNOS MATRICULADOS POR ZONA Y SECTOR. AÑO 1999

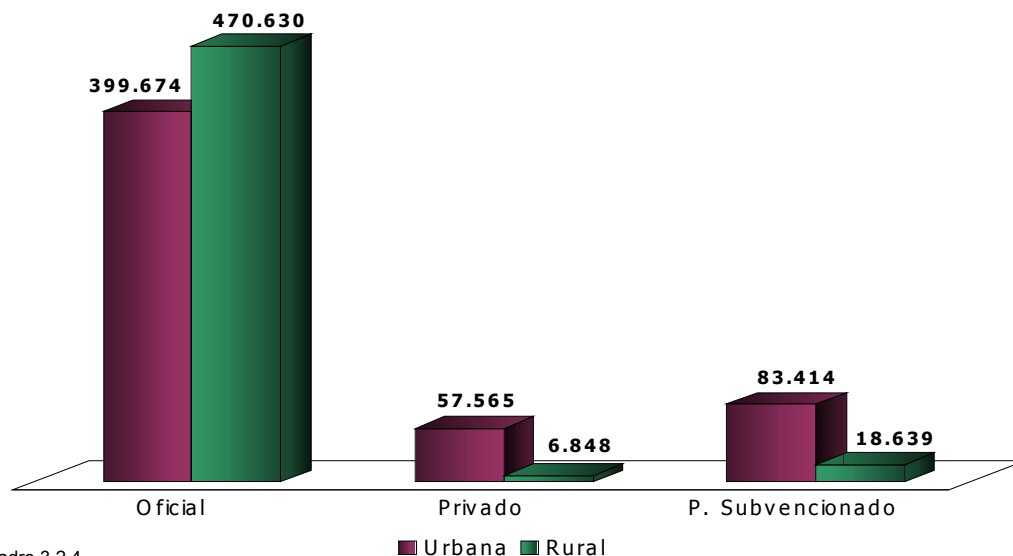

Cuadro 3.2.4



### ● 3. Educación

**CUADRO 3.2.5.**  
**EDUCACIÓN ESCOLAR BÁSICA: ALUMNOS MATRICULADOS POR GRADO, SEGÚN**  
**DEPARTAMENTO Y SECTOR. AÑO 1999**

DEPARTAMENTO Y SECTOR	TOTAL	GRADO						
		1º	2º	3º	4º	5º	6º	7º
<b>TOTAL</b>	<b>1.036.770</b>	<b>197.784</b>	<b>178.399</b>	<b>162.567</b>	<b>146.598</b>	<b>131.669</b>	<b>115.981</b>	<b>103.772</b>
Oficial	870.304	168.546	151.973	138.194	124.290	110.779	96.292	80.230
Privado	64.413	11.582	10.153	9.098	8.301	7.866	7.767	9.646
P. Subvencionado	102.053	17.656	16.273	15.275	14.007	13.024	11.922	13.896
<b>ASUNCIÓN</b>	<b>91.240</b>	<b>14.081</b>	<b>13.364</b>	<b>12.793</b>	<b>12.404</b>	<b>12.495</b>	<b>12.363</b>	<b>13.740</b>
Oficial	43.243	6.637	6.221	5.742	5.501	5.737	5.473	7.932
Privado	25.653	3.804	3.730	3.671	3.627	3.558	3.784	3.479
P. Subvencionado	22.344	3.640	3.413	3.380	3.276	3.200	3.106	2.329
<b>CONCEPCIÓN</b>	<b>44.817</b>	<b>8.809</b>	<b>7.903</b>	<b>7.132</b>	<b>6.567</b>	<b>5.535</b>	<b>4.764</b>	<b>4.107</b>
Oficial	38.775	7.652	6.946	6.270	5.738	4.818	4.070	3.281
Privado	186	69	54	14	12	6	2	29
P. Subvencionado	5.856	1.088	903	848	817	711	692	797
<b>SAN PEDRO</b>	<b>77.819</b>	<b>15.092</b>	<b>13.940</b>	<b>12.418</b>	<b>11.135</b>	<b>9.780</b>	<b>8.151</b>	<b>7.303</b>
Oficial	73.288	14.295	13.274	11.817	10.626	9.430	7.874	5.972
Privado	271	53	42	23	21	23	15	94
P. Subvencionado	4.260	744	624	578	488	327	262	1.237
<b>CORDILLERA</b>	<b>46.429</b>	<b>8.121</b>	<b>7.625</b>	<b>7.032</b>	<b>6.658</b>	<b>6.136</b>	<b>5.642</b>	<b>5.215</b>
Oficial	42.635	7.476	6.968	6.464	6.080	5.605	5.139	4.903
Privado	62	24	9	7	-	-	-	22
P. Subvencionado	3.732	621	648	561	578	531	503	290
<b>GUAIRÁ</b>	<b>39.540</b>	<b>7.812</b>	<b>6.970</b>	<b>6.284</b>	<b>5.511</b>	<b>5.029</b>	<b>4.471</b>	<b>3.463</b>
Oficial	36.770	7.317	6.576	5.903	5.169	4.719	4.169	2.917
Privado	179	62	33	21	21	21	11	10
P. Subvencionado	2.591	433	361	360	321	289	291	536
<b>CAAGUAZÚ</b>	<b>104.970</b>	<b>19.556</b>	<b>18.359</b>	<b>17.155</b>	<b>15.069</b>	<b>13.375</b>	<b>11.829</b>	<b>9.627</b>
Oficial	98.496	18.337	17.277	16.182	14.218	12.675	11.055	8.752
Privado	1.038	172	170	130	106	89	105	266
P. Subvencionado	5.436	1.047	912	843	745	611	669	609
<b>CAAZAPÁ</b>	<b>36.373</b>	<b>7.571</b>	<b>6.712</b>	<b>6.116</b>	<b>5.366</b>	<b>4.460</b>	<b>3.595</b>	<b>2.553</b>
Oficial	34.984	7.264	6.487	5.911	5.179	4.295	3.470	2.378
Privado	66	24	12	10	10	10	-	-
P. Subvencionado	1.323	283	213	195	177	155	125	175
<b>ITAPÚA</b>	<b>101.424</b>	<b>20.768</b>	<b>18.292</b>	<b>16.492</b>	<b>14.288</b>	<b>12.495</b>	<b>10.492</b>	<b>8.597</b>
Oficial	91.854	19.013	16.826	15.128	13.130	11.339	9.427	6.991
Privado	2.890	518	446	364	347	317	358	540
P. Subvencionado	6.680	1.237	1.020	1.000	811	839	707	1.066
<b>MISIONES</b>	<b>21.323</b>	<b>3.687</b>	<b>3.426</b>	<b>3.433</b>	<b>3.203</b>	<b>2.639</b>	<b>2.392</b>	<b>2.543</b>
Oficial	19.907	3.477	3.248	3.208	3.022	2.462	2.210	2.280
Privado	91	29	7	11	14	5	10	15
P. Subvencionado	1.325	181	171	214	167	172	172	248
<b>PARAGUARÍ</b>	<b>46.301</b>	<b>8.105</b>	<b>7.671</b>	<b>7.119</b>	<b>6.596</b>	<b>6.006</b>	<b>5.563</b>	<b>5.241</b>
Oficial	43.283	7.601	7.156	6.670	6.189	5.672	5.210	4.785
Privado	808	135	134	109	103	115	123	89
P. Subvencionado	2.210	369	381	340	304	219	230	367
<b>ALTO PARANÁ</b>	<b>117.358</b>	<b>24.758</b>	<b>21.047</b>	<b>18.905</b>	<b>16.462</b>	<b>14.260</b>	<b>11.811</b>	<b>10.115</b>
Oficial	99.415	21.593	18.168	16.419	14.324	12.258	9.990	6.663
Privado	10.028	1.959	1.715	1.451	1.231	1.141	1.033	1.498
P. Subvencionado	7.915	1.206	1.164	1.035	907	861	788	1.954
<b>CENTRAL</b>	<b>217.119</b>	<b>39.324</b>	<b>35.967</b>	<b>32.797</b>	<b>30.368</b>	<b>28.822</b>	<b>26.030</b>	<b>23.811</b>
Oficial	171.361	30.848	28.513	26.083	24.450	23.217	21.091	17.159
Privado	19.819	4.093	3.247	2.810	2.361	2.095	1.903	3.310
P. Subvencionado	25.939	4.383	4.207	3.904	3.557	3.510	3.036	3.342
<b>ÑEMBUCÚ</b>	<b>14.534</b>	<b>2.590</b>	<b>2.392</b>	<b>2.155</b>	<b>2.050</b>	<b>1.889</b>	<b>1.750</b>	<b>1.708</b>
Oficial	12.513	2.286	2.070	1.877	1.787	1.608	1.457	1.428
Privado	25	5	2	3	5	2	8	-
P. Subvencionado	1.996	299	320	275	258	279	285	280

**CUADRO 3.2.5. (Continuación) 1999**

DEPARTAMENTO Y SECTOR	TOTAL	GRADO						
		1°	2°	3°	4°	5°	6°	7°
AMAMBAY	19.453	4.122	3.505	3.078	2.720	2.175	1.876	1.977
Oficial	17.486	3.757	3.190	2.747	2.427	1.899	1.623	1.843
Privado	530	116	91	70	60	66	51	76
P. Subvencionado	1.437	249	224	261	233	210	202	58
CANINDEYÚ	32.724	7.720	6.485	5.559	4.612	3.585	2.845	1.918
Oficial	31.605	7.534	6.316	5.417	4.481	3.453	2.740	1.664
Privado	255	63	40	25	32	36	25	34
P. Subvencionado	864	123	129	117	99	96	80	220
PDTE. HAYES	16.197	3.628	3.109	2.577	2.220	1.845	1.545	1.273
Oficial	10.801	2.532	2.075	1.719	1.418	1.134	949	974
Privado	957	179	169	135	134	139	134	67
P. Subvencionado	4.439	917	865	723	668	572	462	232
BOQUERÓN	6.623	1.422	1.195	1.126	1.027	841	629	383
Oficial	1.634	372	288	276	258	194	136	110
Privado	1.555	277	252	244	217	243	205	117
P. Subvencionado	3.434	773	655	606	552	404	288	156
ALTO PARAGUAY	2.526	618	437	396	342	302	233	198
Oficial	2.254	555	374	361	293	264	209	198
Privado	-	-	-	-	-	-	-	-
P. Subvencionado	272	63	63	35	49	38	24	-

Nota: Incluye Educación Indígena.

FUENTE: Anuario 1999. Ministerio de Educación y Cultura

**CUADRO 3.2.6.  
EDUCACIÓN ESCOLAR BÁSICA: ALUMNOS MATRICULADOS POR GRADO, SEGÚN  
DEPARTAMENTO Y SEXO. AÑO 1999**

DEPARTAMENTO Y SEXO	TOTAL	GRADO						
		1°	2°	3°	4°	5°	6°	7°
<b>TOTAL</b>	<b>1.036.770</b>	<b>197.784</b>	<b>178.399</b>	<b>162.567</b>	<b>146.598</b>	<b>131.669</b>	<b>115.981</b>	<b>103.772</b>
Hombres	533.614	103.226	93.265	84.402	75.359	66.879	57.924	52.559
Mujeres	503.156	94.558	85.134	78.165	71.239	64.790	58.057	51.213
ASUNCIÓN	91.240	14.081	13.364	12.793	12.404	12.495	12.363	13.740
Hombres	45.395	7.179	6.771	6.492	6.140	6.181	5.994	6.638
Mujeres	45.845	6.902	6.593	6.301	6.264	6.314	6.369	7.102
CONCEPCIÓN	44.817	8.809	7.903	7.132	6.567	5.535	4.764	4.107
Hombres	23.148	4.519	4.189	3.737	3.407	2.823	2.374	2.099
Mujeres	21.669	4.290	3.714	3.395	3.160	2.712	2.390	2.008
SAN PEDRO	77.819	15.092	13.940	12.418	11.135	9.780	8.151	7.303
Hombres	40.893	7.915	7.321	6.610	5.905	5.100	4.174	3.868
Mujeres	36.926	7.177	6.619	5.808	5.230	4.680	3.977	3.435
CORDILLERA	46.429	8.121	7.625	7.032	6.658	6.136	5.642	5.215
Hombres	24.241	4.292	4.044	3.739	3.464	3.135	2.862	2.705
Mujeres	22.188	3.829	3.581	3.293	3.194	3.001	2.780	2.510
GUAIRÁ	39.540	7.812	6.970	6.284	5.511	5.029	4.471	3.463
Hombres	20.553	4.086	3.700	3.348	2.853	2.534	2.278	1.754
Mujeres	18.987	3.726	3.270	2.936	2.658	2.495	2.193	1.709
CAAGUAZÚ	104.970	19.556	18.359	17.155	15.069	13.375	11.829	9.627
Hombres	54.579	10.197	9.623	9.001	7.845	6.897	5.984	5.032
Mujeres	50.391	9.359	8.736	8.154	7.224	6.478	5.845	4.595
CAAZAPÁ	36.373	7.571	6.712	6.116	5.366	4.460	3.595	2.553
Hombres	19.111	3.946	3.596	3.294	2.794	2.294	1.860	1.327
Mujeres	17.262	3.625	3.116	2.822	2.572	2.166	1.735	1.226

### ● 3. Educación

CUADRO 3.2.6. (Continuación) 1999

DEPARTAMENTO Y SEXO	TOTAL	GRADO						
		1º	2º	3º	4º	5º	6º	7º
ITAPÚA	101.424	20.768	18.292	16.492	14.288	12.495	10.492	8.597
Hombres	52.246	10.936	9.540	8.455	7.288	6.327	5.294	4.406
Mujeres	49.178	9.832	8.752	8.037	7.000	6.168	5.198	4.191
MISIONES	21.323	3.687	3.426	3.433	3.203	2.639	2.392	2.543
Hombres	11.141	1.961	1.852	1.842	1.655	1.349	1.194	1.288
Mujeres	10.182	1.726	1.574	1.591	1.548	1.290	1.198	1.255
PARAGUARÍ	46.301	8.105	7.671	7.119	6.596	6.006	5.563	5.241
Hombres	24.274	4.304	4.021	3.744	3.501	3.154	2.797	2.753
Mujeres	22.027	3.801	3.650	3.375	3.095	2.852	2.766	2.488
ALTO PARANÁ	117.358	24.758	21.047	18.905	16.462	14.260	11.811	10.115
Hombres	60.436	12.945	11.022	9.684	8.458	7.241	5.856	5.230
Mujeres	56.922	11.813	10.025	9.221	8.004	7.019	5.955	4.885
CENTRAL	217.119	39.324	35.967	32.797	30.368	28.822	26.030	23.811
Hombres	109.744	20.304	18.533	16.732	15.396	14.419	12.754	11.606
Mujeres	107.375	19.020	17.434	16.065	14.972	14.403	13.276	12.205
ÑEEMBUCÚ	14.534	2.590	2.392	2.155	2.050	1.889	1.750	1.708
Hombres	7.410	1.400	1.254	1.120	1.027	942	852	815
Mujeres	7.124	1.190	1.138	1.035	1.023	947	898	893
AMAMBAY	19.453	4.122	3.505	3.078	2.720	2.175	1.876	1.977
Hombres	9.871	2.200	1.817	1.614	1.323	1.048	877	992
Mujeres	9.582	1.922	1.688	1.464	1.397	1.127	999	985
CANINDEYÚ	32.724	7.720	6.485	5.559	4.612	3.585	2.845	1.918
Hombres	17.303	4.054	3.459	2.906	2.418	1.897	1.504	1.065
Mujeres	15.421	3.666	3.026	2.653	2.194	1.688	1.341	853
PDTE. HAYES	16.197	3.628	3.109	2.577	2.220	1.845	1.545	1.273
Hombres	8.490	1.898	1.659	1.331	1.158	967	828	649
Mujeres	7.707	1.730	1.450	1.246	1.062	878	717	624
BOQUERÓN	6.623	1.422	1.195	1.126	1.027	841	629	383
Hombres	3.440	767	643	538	548	418	315	211
Mujeres	3.183	655	552	588	479	423	314	172
ALTO PARAGUAY	2.526	618	437	396	342	302	233	198
Hombres	1.339	323	221	215	179	153	127	121
Mujeres	1.187	295	216	181	163	149	106	77

Nota: Incluye Educación Indígena.

FUENTE: Anuario 1999. Ministerio de Educación y Cultura

**CUADRO 3.2.7.**  
**EDUCACIÓN ESCOLAR BÁSICA: ALUMNOS MATRICULADOS POR GRADO, SEGÚN**  
**DEPARTAMENTO Y ZONA. AÑO 1999**

DEPARTAMENTO Y ZONA	TOTAL	GRADO						
		1º	2º	3º	4º	5º	6º	7º
<b>TOTAL</b>	<b>1.036.770</b>	<b>197.784</b>	<b>178.399</b>	<b>162.567</b>	<b>146.598</b>	<b>131.669</b>	<b>115.981</b>	<b>103.772</b>
Urbana	540.653	94.660	87.229	80.207	74.666	69.909	64.410	69.572
Rural	496.117	103.124	91.170	82.360	71.932	61.760	51.571	34.200
<b>ASUNCIÓN</b>	<b>91.240</b>	<b>14.081</b>	<b>13.364</b>	<b>12.793</b>	<b>12.404</b>	<b>12.495</b>	<b>12.363</b>	<b>13.740</b>
Urbana	91.240	14.081	13.364	12.793	12.404	12.495	12.363	13.740
Rural	-	-	-	-	-	-	-	-
<b>CONCEPCIÓN</b>	<b>44.817</b>	<b>8.809</b>	<b>7.903</b>	<b>7.132</b>	<b>6.567</b>	<b>5.535</b>	<b>4.764</b>	<b>4.107</b>
Urbana	34.077	6.748	5.943	5.392	4.993	4.245	3.622	3.134
Rural	10.740	2.061	1.960	1.740	1.574	1.290	1.142	973
<b>SAN PEDRO</b>	<b>77.819</b>	<b>15.092</b>	<b>13.940</b>	<b>12.418</b>	<b>11.135</b>	<b>9.780</b>	<b>8.151</b>	<b>7.303</b>
Urbana	12.087	2.137	1.951	1.724	1.646	1.430	1.217	1.982
Rural	65.732	12.955	11.989	10.694	9.489	8.350	6.934	5.321
<b>CORDILLERA</b>	<b>46.429</b>	<b>8.121</b>	<b>7.625</b>	<b>7.032</b>	<b>6.658</b>	<b>6.136</b>	<b>5.642</b>	<b>5.215</b>
Urbana	19.735	3.091	3.098	2.737	2.687	2.518	2.380	3.224
Rural	26.694	5.030	4.527	4.295	3.971	3.618	3.262	1.991
<b>GUAIRÁ</b>	<b>39.540</b>	<b>7.812</b>	<b>6.970</b>	<b>6.284</b>	<b>5.511</b>	<b>5.029</b>	<b>4.471</b>	<b>3.463</b>
Urbana	13.780	2.440	2.185	2.018	1.874	1.750	1.672	1.841
Rural	25.760	5.372	4.785	4.266	3.637	3.279	2.799	1.622
<b>CAAGUAZÚ</b>	<b>104.970</b>	<b>19.556</b>	<b>18.359</b>	<b>17.155</b>	<b>15.069</b>	<b>13.375</b>	<b>11.829</b>	<b>9.627</b>
Urbana	31.552	5.490	5.265	4.748	4.221	3.910	3.682	4.236
Rural	73.418	14.066	13.094	12.407	10.848	9.465	8.147	5.391
<b>CAAZAPÁ</b>	<b>36.373</b>	<b>7.571</b>	<b>6.712</b>	<b>6.116</b>	<b>5.366</b>	<b>4.460</b>	<b>3.595</b>	<b>2.553</b>
Urbana	7.481	1.424	1.306	1.140	1.049	936	865	761
Rural	28.892	6.147	5.406	4.976	4.317	3.524	2.730	1.792
<b>ITAPÚA</b>	<b>101.424</b>	<b>20.768</b>	<b>18.292</b>	<b>16.492</b>	<b>14.288</b>	<b>12.495</b>	<b>10.492</b>	<b>8.597</b>
Urbana	33.432	6.039	5.357	4.931	4.513	4.075	3.575	4.942
Rural	67.992	14.729	12.935	11.561	9.775	8.420	6.917	3.655
<b>MISIONES</b>	<b>21.323</b>	<b>3.687</b>	<b>3.426</b>	<b>3.433</b>	<b>3.203</b>	<b>2.639</b>	<b>2.392</b>	<b>2.543</b>
Urbana	11.259	1.819	1.759	1.739	1.561	1.341	1.248	1.792
Rural	10.064	1.868	1.667	1.694	1.642	1.298	1.144	751
<b>PARAGUARÍ</b>	<b>46.301</b>	<b>8.105</b>	<b>7.671</b>	<b>7.119</b>	<b>6.596</b>	<b>6.006</b>	<b>5.563</b>	<b>5.241</b>
Urbana	15.390	2.276	2.286	2.105	2.019	1.989	1.915	2.800
Rural	30.911	5.829	5.385	5.014	4.577	4.017	3.648	2.441
<b>ALTO PARANÁ</b>	<b>117.358</b>	<b>24.758</b>	<b>21.047</b>	<b>18.905</b>	<b>16.462</b>	<b>14.260</b>	<b>11.811</b>	<b>10.115</b>
Urbana	68.901	13.461	11.830	10.777	9.540	8.600	7.417	7.276
Rural	48.457	11.297	9.217	8.128	6.922	5.660	4.394	2.839
<b>CENTRAL</b>	<b>217.119</b>	<b>39.324</b>	<b>35.967</b>	<b>32.797</b>	<b>30.368</b>	<b>28.822</b>	<b>26.030</b>	<b>23.811</b>
Urbana	167.254	29.208	26.979	24.875	23.317	22.412	20.662	19.801
Rural	49.865	10.116	8.988	7.922	7.051	6.410	5.368	4.010
<b>ÑEEMBUCÚ</b>	<b>14.534</b>	<b>2.590</b>	<b>2.392</b>	<b>2.155</b>	<b>2.050</b>	<b>1.889</b>	<b>1.750</b>	<b>1.708</b>
Urbana	8.557	1.415	1.347	1.159	1.197	1.110	1.052	1.277
Rural	5.977	1.175	1.045	996	853	779	698	431
<b>AMAMBAY</b>	<b>19.453</b>	<b>4.122</b>	<b>3.505</b>	<b>3.078</b>	<b>2.720</b>	<b>2.175</b>	<b>1.876</b>	<b>1.977</b>
Urbana	13.354	2.609	2.325	2.126	1.945	1.588	1.447	1.314
Rural	6.099	1.513	1.180	952	775	587	429	663
<b>CANINDEYÚ</b>	<b>32.724</b>	<b>7.720</b>	<b>6.485</b>	<b>5.559</b>	<b>4.612</b>	<b>3.585</b>	<b>2.845</b>	<b>1.918</b>
Urbana	4.069	748	705	638	560	485	404	529
Rural	28.655	6.972	5.780	4.921	4.052	3.100	2.441	1.389
<b>PDTE. HAYES</b>	<b>16.197</b>	<b>3.628</b>	<b>3.109</b>	<b>2.577</b>	<b>2.220</b>	<b>1.845</b>	<b>1.545</b>	<b>1.273</b>
Urbana	5.775	1.069	1.027	886	761	680	630	722
Rural	10.422	2.559	2.082	1.691	1.459	1.165	915	551

**CUADRO 3.2.8.**  
**EDUCACIÓN ESCOLAR BÁSICA: ALUMNOS MATRICULADOS POR EDAD, SEGÚN DEPARTAMENTO Y SEXO. AÑO 1999**

DEPARTAMENTO Y SEXO	TOTAL	EDAD																
		-6	6	7	8	9	10	11	12	13	14	15	16	17	18 y más			
<b>TOTAL</b>	<b>1.036.770</b>	<b>4.668</b>	<b>105.248</b>	<b>138.469</b>	<b>140.825</b>	<b>134.298</b>	<b>130.980</b>	<b>122.909</b>	<b>113.731</b>	<b>81.396</b>	<b>37.112</b>	<b>15.509</b>	<b>5.923</b>	<b>2.482</b>	<b>3.220</b>			
Hombres	533.614	2.205	52.554	69.802	71.815	68.247	66.920	62.517	58.583	43.458	21.351	9.305	3.525	1.490	1.842			
Mujeres	503.156	2.463	52.694	68.667	69.010	66.051	64.060	60.392	55.148	37.938	15.761	6.204	2.398	992	1.378			
<b>ASUNCIÓN</b>	<b>91.240</b>	<b>564</b>	<b>8.767</b>	<b>11.636</b>	<b>11.725</b>	<b>11.140</b>	<b>11.994</b>	<b>11.805</b>	<b>11.226</b>	<b>7.924</b>	<b>2.599</b>	<b>1.001</b>	<b>444</b>	<b>187</b>	<b>228</b>			
Hombres	45.395	286	4.381	5.850	5.865	5.522	5.979	5.709	5.519	4.040	1.272	546	240	87	99			
Mujeres	45.845	278	4.386	5.786	5.860	5.618	6.015	6.096	5.707	3.884	1.327	455	204	100	129			
<b>CONCEPCIÓN</b>	<b>44.817</b>	<b>133</b>	<b>3.991</b>	<b>5.931</b>	<b>5.964</b>	<b>5.776</b>	<b>5.610</b>	<b>5.204</b>	<b>4.769</b>	<b>3.734</b>	<b>2.074</b>	<b>939</b>	<b>325</b>	<b>142</b>	<b>225</b>			
Hombres	23.148	56	1.964	2.970	3.046	2.952	2.909	2.701	2.430	1.947	1.158	561	193	90	171			
Mujeres	21.669	77	2.027	2.961	2.918	2.824	2.701	2.503	2.339	1.787	916	378	132	52	54			
<b>SAN PEDRO</b>	<b>77.819</b>	<b>251</b>	<b>7.594</b>	<b>10.183</b>	<b>10.217</b>	<b>9.824</b>	<b>9.618</b>	<b>9.078</b>	<b>8.514</b>	<b>6.366</b>	<b>3.429</b>	<b>1.514</b>	<b>602</b>	<b>227</b>	<b>402</b>			
Hombres	40.893	114	3.817	5.118	5.301	5.024	4.934	4.736	4.552	3.530	2.068	967	372	131	229			
Mujeres	36.926	137	3.777	5.065	4.916	4.800	4.684	4.342	3.962	2.836	1.361	547	230	96	173			
<b>CORDILLERA</b>	<b>46.429</b>	<b>131</b>	<b>4.912</b>	<b>6.200</b>	<b>6.228</b>	<b>5.998</b>	<b>5.813</b>	<b>5.603</b>	<b>5.188</b>	<b>3.736</b>	<b>1.626</b>	<b>608</b>	<b>211</b>	<b>79</b>	<b>96</b>			
Hombres	24.241	65	2.502	3.128	3.197	3.139	3.017	2.905	2.667	2.028	975	379	130	55	54			
Mujeres	22.188	66	2.410	3.072	3.031	2.859	2.796	2.698	2.521	1.708	651	229	81	24	42			
<b>GUAIRÁ</b>	<b>39.540</b>	<b>95</b>	<b>4.085</b>	<b>5.452</b>	<b>5.582</b>	<b>4.978</b>	<b>5.023</b>	<b>4.576</b>	<b>4.282</b>	<b>2.985</b>	<b>1.425</b>	<b>615</b>	<b>226</b>	<b>83</b>	<b>133</b>			
Hombres	20.553	49	2.088	2.747	2.877	2.537	2.626	2.318	2.209	1.645	837	361	132	51	76			
Mujeres	18.987	46	1.997	2.705	2.705	2.441	2.397	2.258	2.073	1.340	588	254	94	32	57			
<b>CAAGUAZÚ</b>	<b>104.970</b>	<b>518</b>	<b>10.537</b>	<b>13.840</b>	<b>14.391</b>	<b>13.662</b>	<b>13.410</b>	<b>12.427</b>	<b>11.511</b>	<b>7.925</b>	<b>3.807</b>	<b>1.589</b>	<b>609</b>	<b>299</b>	<b>445</b>			
Hombres	54.579	240	5.232	7.033	7.376	6.936	6.887	6.393	6.022	4.393	2.277	959	381	190	260			
Mujeres	50.391	278	5.305	6.807	7.015	6.726	6.523	6.034	5.489	3.532	1.530	630	228	109	185			
<b>CAAZAPÁ</b>	<b>36.373</b>	<b>101</b>	<b>3.613</b>	<b>4.907</b>	<b>5.025</b>	<b>4.726</b>	<b>4.594</b>	<b>4.195</b>	<b>3.783</b>	<b>2.822</b>	<b>1.498</b>	<b>662</b>	<b>231</b>	<b>91</b>	<b>125</b>			
Hombres	19.111	33	1.784	2.437	2.648	2.427	2.360	2.162	2.001	1.590	956	441	149	45	78			
Mujeres	17.262	68	1.829	2.470	2.377	2.299	2.234	2.033	1.782	1.232	542	221	82	46	47			
<b>ITAPÚA</b>	<b>101.424</b>	<b>288</b>	<b>10.384</b>	<b>13.626</b>	<b>13.493</b>	<b>13.457</b>	<b>12.999</b>	<b>12.004</b>	<b>11.224</b>	<b>7.667</b>	<b>3.679</b>	<b>1.568</b>	<b>547</b>	<b>227</b>	<b>261</b>			
Hombres	52.246	131	5.208	6.857	6.728	6.764	6.588	6.140	5.841	4.226	2.178	991	317	140	137			
Mujeres	49.178	157	5.176	6.769	6.765	6.693	6.411	5.864	5.383	3.441	1.501	577	230	87	124			
<b>MISIONES</b>	<b>21.323</b>	<b>26</b>	<b>1.995</b>	<b>2.594</b>	<b>2.949</b>	<b>2.646</b>	<b>2.643</b>	<b>2.542</b>	<b>2.482</b>	<b>1.926</b>	<b>860</b>	<b>374</b>	<b>134</b>	<b>86</b>	<b>66</b>			
Hombres	11.141	13	997	1.338	1.527	1.336	1.374	1.318	1.265	1.046	506	242	79	65	35			
Mujeres	10.182	13	998	1.256	1.422	1.310	1.269	1.224	1.217	880	354	132	55	21	31			
<b>PARAGUARÍ</b>	<b>46.301</b>	<b>97</b>	<b>4.810</b>	<b>5.884</b>	<b>6.374</b>	<b>5.958</b>	<b>5.828</b>	<b>5.758</b>	<b>5.181</b>	<b>3.853</b>	<b>1.609</b>	<b>585</b>	<b>192</b>	<b>87</b>	<b>85</b>			
Hombres	24.274	51	2.429	2.980	3.262	3.069	3.030	2.953	2.749	2.155	1.006	371	116	54	49			
Mujeres	22.027	46	2.381	2.904	3.112	2.889	2.798	2.805	2.432	1.698	603	214	76	33	36			

# 3. Educación

**CUADRO 3.2.8. (Continuación) 1999**

DEPARTAMENTO Y SEXO	EDAD														
	TOTAL	-6	6	7	8	9	10	11	12	13	14	15	16	17	18 y más
ALTO PARANÁ	117.358	598	11.074	15.927	16.646	15.672	14.858	13.360	12.115	9.131	4.469	1.995	774	337	402
Hombres	60.436	299	5.446	8.093	8.504	8.017	7.556	6.744	6.250	4.849	2.592	1.187	477	194	228
Mujeres	56.922	299	5.628	7.834	8.142	7.655	7.302	6.616	5.865	4.282	1.877	808	297	143	174
CENTRAL	217.119	1.485	24.718	30.098	29.810	28.630	27.168	25.705	23.532	16.152	6.311	2.297	766	222	225
Hombres	109.744	703	12.286	15.094	15.080	14.540	13.803	12.898	11.889	8.184	3.366	1.243	427	109	122
Mujeres	107.375	782	12.432	15.004	14.730	14.090	13.365	12.807	11.643	7.968	2.945	1.054	339	113	103
ÑEEMBUCÚ	14.534	37	1.318	1.793	1.853	1.878	1.893	1.760	1.854	1.242	479	224	89	46	68
Hombres	7.410	12	663	872	934	939	965	890	970	652	264	133	58	26	32
Mujeres	7.124	25	655	921	919	939	928	870	884	590	215	91	31	20	36
AMAMBAY	19.453	96	1.627	2.465	2.542	2.433	2.386	2.405	2.113	1.701	878	393	206	76	132
Hombres	9.871	43	854	1.182	1.316	1.238	1.170	1.248	1.069	840	475	218	103	44	71
Mujeres	9.582	53	773	1.283	1.226	1.195	1.216	1.157	1.044	861	403	175	103	32	61
CANINDEYÚ	32.724	147	3.351	4.562	4.561	4.306	3.968	3.617	3.331	2.336	1.339	628	273	128	177
Hombres	17.303	61	1.677	2.356	2.412	2.117	2.078	1.926	1.790	1.302	820	415	164	85	100
Mujeres	15.421	86	1.674	2.206	2.149	2.189	1.890	1.691	1.541	1.034	519	213	109	43	77
PDTE. HAYES	16.197	59	1.593	2.115	2.211	2.075	2.050	1.852	1.705	1.261	638	320	152	69	97
Hombres	8.490	28	786	1.101	1.112	1.092	1.056	963	899	707	376	168	89	46	67
Mujeres	7.707	31	807	1.014	1.099	983	994	889	806	554	262	152	63	23	30
BOQUERÓN	6.623	32	627	947	910	865	843	754	637	435	270	126	92	42	43
Hombres	3.440	15	329	489	447	453	437	380	317	223	163	78	58	25	26
Mujeres	3.183	17	298	458	463	412	406	374	320	212	107	48	34	17	17
ALTO PARAGUAY	2.526	10	252	309	344	274	282	264	284	200	122	71	50	54	10
Hombres	1.339	6	111	157	183	145	151	133	144	101	62	45	40	53	8
Mujeres	1.187	4	141	152	161	129	131	131	140	99	60	26	10	1	2

Nota: Incluye Educación Indígena.

FUENTE: Anuario 1999. Ministerio de Educación y Cultura

**CUADRO 3.2.9.**  
**EDUCACIÓN ESCOLAR BÁSICA: ALUMNOS MATRICULADOS POR EDAD, SEGÚN**  
**DEPARTAMENTO Y ZONA, AÑO 1999**

DEPARTAMENTO Y ZONA	TOTAL	EDAD																
		-6	6	7	8	9	10	11	12	13	14	15	16	17	18 y más			
<b>TOTAL</b>	<b>1.036.770</b>	<b>4.668</b>	<b>105.248</b>	<b>138.469</b>	<b>140.825</b>	<b>134.298</b>	<b>130.980</b>	<b>122.909</b>	<b>113.731</b>	<b>81.396</b>	<b>37.112</b>	<b>15.509</b>	<b>5.923</b>	<b>2.482</b>	<b>3.220</b>			
Urbana	540.653	2.850	55.004	71.130	72.229	69.145	67.594	64.596	61.489	45.102	18.516	7.536	2.872	1.212	1.378			
Rural	496.117	1.818	50.244	67.339	68.596	65.153	63.386	58.313	52.242	36.294	18.596	7.973	3.051	1.270	1.842			
ASUNCIÓN	91.240	564	8.767	11.636	11.725	11.140	11.994	11.805	11.226	7.924	2.599	1.001	444	187	228			
Urbana	91.240	564	8.767	11.636	11.725	11.140	11.994	11.805	11.226	7.924	2.599	1.001	444	187	228			
Rural	-	-	-	-	-	-	-	-	-	-	-	-	-	-	-			
CONCEPCIÓN	44.817	133	3.991	5.931	5.964	5.776	5.610	5.204	4.769	3.734	2.074	939	325	142	225			
Urbana	34.077	102	3.139	4.551	4.566	4.433	4.252	3.960	3.564	2.804	1.531	704	236	104	131			
Rural	10.740	31	852	1.380	1.398	1.343	1.358	1.244	1.205	930	543	235	89	38	94			
SAN PEDRO	77.819	251	7.594	10.183	10.217	9.824	9.618	9.078	8.514	6.366	3.429	1.514	602	227	402			
Urbana	12.087	47	1.198	1.486	1.527	1.465	1.437	1.300	1.404	1.157	557	276	119	52	62			
Rural	65.732	204	6.396	8.697	8.690	8.359	8.181	7.778	7.110	5.209	2.872	1.238	483	175	340			
CORDILLERA	46.429	131	4.912	6.200	6.228	5.998	5.813	5.603	5.188	3.736	1.626	608	211	79	96			
Urbana	19.735	72	1.948	2.555	2.591	2.446	2.384	2.299	2.364	1.883	710	290	109	37	47			
Rural	26.694	59	2.964	3.645	3.637	3.552	3.429	3.304	2.824	1.853	916	318	102	42	49			
GUAIRÁ	39.540	95	4.085	5.452	5.582	4.978	5.023	4.576	4.282	2.985	1.425	615	226	83	133			
Urbana	13.780	22	1.363	1.728	1.823	1.695	1.685	1.616	1.622	1.232	549	269	88	43	45			
Rural	25.760	73	2.722	3.724	3.759	3.283	3.338	2.960	2.660	1.753	876	346	138	40	88			
CAAGUAZÚ	104.970	518	10.537	13.840	14.391	13.662	13.410	12.427	11.511	7.925	3.807	1.589	609	299	445			
Urbana	31.552	160	3.178	4.030	4.260	3.982	3.939	3.700	3.531	2.697	1.143	492	187	98	155			
Rural	73.418	358	7.359	9.810	10.131	9.680	9.471	8.727	7.980	5.228	2.664	1.097	422	201	290			
CAAZAPÁ	36.373	101	3.613	4.907	5.025	4.726	4.594	4.195	3.783	2.822	1.498	662	231	91	125			
Urbana	7.481	13	749	970	1.039	918	917	890	847	617	306	135	45	14	21			
Rural	28.892	88	2.864	3.937	3.986	3.808	3.677	3.305	2.936	2.205	1.192	527	186	77	104			
ITAPÚA	101.424	288	10.384	13.626	13.493	13.457	12.999	12.004	11.224	7.667	3.679	1.568	547	227	261			
Urbana	33.432	130	3.371	4.423	4.006	4.217	4.139	3.761	4.154	3.029	1.282	526	205	84	105			
Rural	67.992	158	7.013	9.203	9.487	9.240	8.860	8.243	7.070	4.638	2.397	1.042	342	143	156			
MISIONES	21.323	26	1.995	2.594	2.949	2.646	2.643	2.542	2.482	1.926	860	374	134	86	66			
Urbana	11.259	17	1.001	1.330	1.472	1.283	1.362	1.375	1.412	1.097	504	202	90	68	46			
Rural	10.064	9	994	1.264	1.477	1.363	1.281	1.167	1.070	829	356	172	44	18	20			
PARAGUARI	46.301	97	4.810	5.884	6.374	5.958	5.828	5.758	5.181	3.853	1.609	585	192	87	85			
Urbana	15.390	45	1.465	1.765	1.961	1.841	1.800	1.906	1.969	1.630	623	251	80	29	25			

### 3. Educación

**CUADRO 3.2.9. (Continuación) 1999**

DEPARTAMENTO Y ZONA	EDAD														
	-6	6	7	8	9	10	11	12	13	14	15	16	17	18 y más	
<b>TOTAL</b>															
ALTO PARANÁ	598	11.074	15.927	16.646	15.672	14.858	13.360	12.115	9.131	4.469	1.995	774	337	402	
Urbana	379	6.718	9.419	9.714	9.243	8.649	7.897	7.137	5.446	2.544	1.037	391	163	164	
Rural	219	4.356	6.508	6.932	6.429	6.209	5.463	4.978	3.685	1.925	958	383	174	238	
CENTRAL	1.485	24.718	30.098	29.810	28.630	27.168	25.705	23.532	16.152	6.311	2.297	766	222	225	
Urbana	1.196	18.866	22.854	22.951	22.075	20.860	19.896	18.395	12.699	4.837	1.719	558	175	173	
Rural	289	5.852	7.244	6.859	6.555	6.308	5.809	5.137	3.453	1.474	578	208	47	52	
ÑEEMBUCÚ	37	1.318	1.793	1.853	1.878	1.893	1.760	1.854	1.242	479	224	89	46	68	
Urbana	24	757	1.042	1.107	1.116	1.070	1.018	1.165	765	245	129	56	25	38	
Rural	13	561	751	746	762	823	742	689	477	234	95	33	21	30	
AMAMBAY	96	1.627	2.465	2.542	2.433	2.386	2.405	2.113	1.701	878	393	206	76	132	
Urbana	66	1.134	1.713	1.781	1.741	1.643	1.720	1.382	1.079	561	259	136	49	90	
Rural	30	493	752	761	692	743	685	731	622	317	134	70	27	42	
CANINDEYÚ	147	3.351	4.562	4.561	4.306	3.968	3.617	3.331	2.336	1.339	628	273	128	177	
Urbana	1	351	479	545	519	444	474	439	391	218	99	54	29	26	
Rural	146	3.000	4.083	4.016	3.787	3.524	3.143	2.892	1.945	1.121	529	219	99	151	
PDTE. HAYES	59	1.593	2.115	2.211	2.075	2.050	1.852	1.705	1.261	638	320	152	69	97	
Urbana	12	666	757	787	701	701	699	621	481	210	86	29	9	16	
Rural	47	927	1.358	1.424	1.374	1.349	1.153	1.084	780	428	234	123	60	81	
BOQUERÓN	32	627	947	910	865	843	754	637	435	270	126	92	42	43	
Urbana	-	222	266	238	222	183	182	127	78	48	23	15	8	4	
Rural	32	405	681	672	643	660	572	510	357	222	103	77	34	39	
ALTO PARAGUAY	10	252	309	344	274	282	264	284	200	122	71	50	54	10	
Urbana	-	111	126	136	108	135	98	130	93	49	38	30	38	2	
Rural	10	141	183	208	166	147	166	154	107	73	33	20	16	8	

Nota: Incluye Educación Indígena.  
FUENTE: Anuario 1999. Ministerio de Educación y Cultura



**CUADRO 3.2.10.**  
**EDUCACIÓN ESCOLAR BÁSICA: ALUMNOS REPITENTES POR GRADO, SEGÚN**  
**DEPARTAMENTO Y ZONA. AÑO 1999**

DEPARTAMENTO Y ZONA	TOTAL	GRADO						
		1º	2º	3º	4º	5º	6º	7º
<b>TOTAL</b>	<b>74.238</b>	<b>27.932</b>	<b>18.360</b>	<b>12.812</b>	<b>8.260</b>	<b>4.723</b>	<b>1.992</b>	<b>159</b>
Urbana	32.273	12.793	7.750	5.227	3.389	2.113	915	86
Rural	41.965	15.139	10.610	7.585	4.871	2.610	1.077	73
<b>ASUNCIÓN</b>	<b>3.272</b>	<b>1.476</b>	<b>732</b>	<b>467</b>	<b>296</b>	<b>219</b>	<b>78</b>	<b>4</b>
Urbana	3.272	1.476	732	467	296	219	78	4
Rural	-	-	-	-	-	-	-	-
<b>CONCEPCIÓN</b>	<b>3.930</b>	<b>1.469</b>	<b>971</b>	<b>696</b>	<b>462</b>	<b>231</b>	<b>99</b>	<b>2</b>
Urbana	2.776	1.052	677	492	327	158	68	2
Rural	1.154	417	294	204	135	73	31	-
<b>SAN PEDRO</b>	<b>6.376</b>	<b>2.196</b>	<b>1.642</b>	<b>1.206</b>	<b>781</b>	<b>396</b>	<b>130</b>	<b>25</b>
Urbana	950	402	237	133	107	50	15	6
Rural	5.426	1.794	1.405	1.073	674	346	115	19
<b>CORDILLERA</b>	<b>2.382</b>	<b>891</b>	<b>547</b>	<b>465</b>	<b>257</b>	<b>143</b>	<b>61</b>	<b>18</b>
Urbana	912	341	201	193	92	43	28	14
Rural	1.470	550	346	272	165	100	33	4
<b>GUAIRÁ</b>	<b>3.282</b>	<b>1.155</b>	<b>866</b>	<b>576</b>	<b>325</b>	<b>233</b>	<b>124</b>	<b>3</b>
Urbana	994	365	276	174	86	55	37	1
Rural	2.288	790	590	402	239	178	87	2
<b>CAAGUAZÚ</b>	<b>7.963</b>	<b>2.923</b>	<b>1.971</b>	<b>1.399</b>	<b>987</b>	<b>458</b>	<b>213</b>	<b>12</b>
Urbana	1.963	713	479	289	240	159	79	4
Rural	6.000	2.210	1.492	1.110	747	299	134	8
<b>CAAZAPÁ</b>	<b>3.754</b>	<b>1.231</b>	<b>895</b>	<b>745</b>	<b>415</b>	<b>260</b>	<b>191</b>	<b>17</b>
Urbana	640	229	159	117	61	34	30	10
Rural	3.114	1.002	736	628	354	226	161	7
<b>ITAPÚA</b>	<b>11.283</b>	<b>4.024</b>	<b>2.725</b>	<b>1.963</b>	<b>1.336</b>	<b>868</b>	<b>362</b>	<b>5</b>
Urbana	3.183	1.190	666	535	349	285	155	3
Rural	8.100	2.834	2.059	1.428	987	583	207	2
<b>MISIONES</b>	<b>1.900</b>	<b>646</b>	<b>451</b>	<b>378</b>	<b>212</b>	<b>128</b>	<b>85</b>	<b>-</b>
Urbana	908	311	207	177	101	65	47	-
Rural	992	335	244	201	111	63	38	-
<b>PARAGUARÍ</b>	<b>3.753</b>	<b>1.451</b>	<b>962</b>	<b>661</b>	<b>419</b>	<b>182</b>	<b>53</b>	<b>25</b>
Urbana	911	342	260	146	95	40	12	16
Rural	2.842	1.109	702	515	324	142	41	9
<b>ALTO PARANÁ</b>	<b>8.092</b>	<b>3.109</b>	<b>1.973</b>	<b>1.455</b>	<b>852</b>	<b>494</b>	<b>197</b>	<b>12</b>
Urbana	4.877	1.894	1.172	902	498	305	103	3
Rural	3.215	1.215	801	553	354	189	94	9
<b>CENTRAL</b>	<b>12.108</b>	<b>5.064</b>	<b>3.044</b>	<b>1.759</b>	<b>1.207</b>	<b>783</b>	<b>223</b>	<b>28</b>
Urbana	8.189	3.433	1.986	1.174	825	569	183	19
Rural	3.919	1.631	1.058	585	382	214	40	9
<b>ÑEEMBUCÚ</b>	<b>1.308</b>	<b>475</b>	<b>316</b>	<b>214</b>	<b>174</b>	<b>79</b>	<b>50</b>	<b>-</b>
Urbana	698	270	174	93	97	40	24	-
Rural	610	205	142	121	77	39	26	-
<b>AMAMBAY</b>	<b>1.604</b>	<b>620</b>	<b>438</b>	<b>253</b>	<b>165</b>	<b>81</b>	<b>45</b>	<b>2</b>
Urbana	1.141	440	310	178	118	57	36	2
Rural	463	180	128	75	47	24	9	-
<b>CANINDEYÚ</b>	<b>1.847</b>	<b>692</b>	<b>495</b>	<b>311</b>	<b>227</b>	<b>77</b>	<b>39</b>	<b>6</b>
Urbana	373	133	111	52	47	19	9	2
Rural	1.474	559	384	259	180	58	30	4
<b>PDTE. HAYES</b>	<b>1.024</b>	<b>378</b>	<b>258</b>	<b>186</b>	<b>106</b>	<b>69</b>	<b>27</b>	<b>-</b>
Urbana	373	147	83	78	43	14	8	-
Rural	651	231	175	108	63	55	19	-
<b>BOQUERÓN</b>	<b>135</b>	<b>33</b>	<b>26</b>	<b>36</b>	<b>20</b>	<b>13</b>	<b>7</b>	<b>-</b>
Urbana	-	-	-	-	-	-	-	-
Rural	135	33	26	36	20	13	7	-
<b>ALTO PARAGUAY</b>	<b>225</b>	<b>99</b>	<b>48</b>	<b>42</b>	<b>19</b>	<b>9</b>	<b>8</b>	<b>-</b>
Urbana	113	55	20	27	7	1	3	-
Rural	112	44	28	15	12	8	5	-

Nota: Incluye Educación Indígena.

FUENTE: Anuario 1999. Ministerio de Educación y Cultura

### ● 3. Educación

**CUADRO 3.2.11.**  
**EDUCACIÓN ESCOLAR BÁSICA: ALUMNOS POR GRADO PRESENTADOS Y APROBADOS**  
**EN LOS EXÁMENES FINALES, SEGÚN DEPARTAMENTO. AÑO 1999**

DEPARTAMENTO, PRESENTADOS Y APROBADOS	TOTAL	GRADO						
		1º	2º	3º	4º	5º	6º	7º
<b>TOTAL</b>								
Presentados	1.003.887	189.212	174.126	158.829	143.332	128.481	112.110	97.797
Aprobados	809.948	151.070	143.099	132.168	119.545	108.713	102.330	53.023
ASUNCIÓN								
Presentados	88.994	13.449	13.097	12.579	12.175	12.357	12.187	13.150
Aprobados	73.215	11.380	11.416	10.919	10.437	10.579	11.105	7.379
CONCEPCIÓN								
Presentados	43.148	8.360	7.706	6.953	6.340	5.348	4.581	3.860
Aprobados	34.404	6.489	6.162	5.720	5.181	4.520	4.169	2.163
SAN PEDRO								
Presentados	74.835	14.308	13.560	12.103	10.813	9.533	7.759	6.759
Aprobados	57.674	10.731	10.564	9.551	8.577	7.770	6.808	3.673
CORDILLERA								
Presentados	45.565	7.899	7.555	6.941	6.593	6.070	5.552	4.955
Aprobados	37.223	6.457	6.352	5.894	5.677	5.255	5.092	2.496
GUAIRÁ								
Presentados	38.709	7.595	6.880	6.240	5.444	4.961	4.348	3.241
Aprobados	30.456	5.915	5.532	5.103	4.401	4.086	3.849	1.570
CAAGUAZÚ								
Presentados	101.405	18.770	17.900	16.689	14.753	12.995	11.323	8.975
Aprobados	83.819	15.180	14.916	14.041	12.598	11.376	10.521	5.187
CAAZAPÁ								
Presentados	35.333	7.277	6.572	5.991	5.257	4.356	3.473	2.407
Aprobados	28.101	5.773	5.279	4.907	4.328	3.701	3.032	1.081
ITAPÚA								
Presentados	96.762	19.614	17.647	15.845	13.804	12.047	9.975	7.830
Aprobados	76.427	15.199	14.154	12.842	11.256	9.998	8.895	4.083
MISIONES								
Presentados	20.980	3.642	3.392	3.392	3.195	2.599	2.322	2.438
Aprobados	16.809	3.001	2.799	2.797	2.623	2.165	2.076	1.348
PARAGUARÍ								
Presentados	45.288	7.817	7.528	7.005	6.509	5.901	5.489	5.039
Aprobados	36.718	6.152	6.163	5.837	5.539	5.113	5.135	2.779
ALTO PARANÁ								
Presentados	113.555	23.875	20.599	18.459	16.074	13.813	11.302	9.433
Aprobados	93.283	19.416	17.206	15.623	13.696	11.838	10.442	5.062
CENTRAL								
Presentados	212.159	38.010	35.343	32.426	29.928	28.320	25.363	22.769
Aprobados	172.473	30.598	29.324	27.202	25.286	23.986	23.566	12.511
ÑEEMBUCÚ								
Presentados	13.973	2.459	2.324	2.089	1.994	1.782	1.676	1.649
Aprobados	10.102	1.837	1.713	1.589	1.440	1.362	1.423	738
AMAMBAY								
Presentados	18.885	3.944	3.475	3.027	2.653	2.144	1.831	1.811
Aprobados	14.962	3.170	2.846	2.573	2.073	1.705	1.703	892
CANINDEYÚ								
Presentados	30.647	7.067	6.123	5.259	4.407	3.413	2.626	1.752
Aprobados	25.352	5.696	5.089	4.382	3.691	2.947	2.441	1.106
PDTE. HAYES								
Presentados	15.227	3.314	2.941	2.416	2.106	1.772	1.477	1.201
Aprobados	12.143	2.623	2.372	2.011	1.716	1.441	1.352	628
BOQUERÓN								
Presentados	6.031	1.236	1.074	1.034	963	779	599	346
Aprobados	4.924	1.030	884	869	764	633	515	229
ALTO PARAGUAY								
Presentados	2.391	576	410	381	324	291	227	182
Aprobados	1.863	423	328	308	262	238	206	98

Nota: Incluye Educación Indígena.

FUENTE: Anuario 1999. Ministerio de Educación y Cultura

**CUADRO 3.2.12.**  
**EDUCACIÓN ESCOLAR BÁSICA: RETENCIÓN ESCOLAR DE GRADO EN GRADO, POR SECTOR**  
**Y POR ZONA, SEGÚN AÑO. PERIODO 1993-1999**

AÑO	GRADO	DE GRADO EN GRADO				POR SECTOR				POR ZONA			
		RETENCIÓN		DESGRANA-MIENTO		OFICIAL		PRIVADO		URBANA		RURAL	
		ALUMNOS	%	ALUMNOS	%	ALUMNOS	%	ALUMNOS	%	ALUMNOS	%	ALUMNOS	%
1993	Primero	188.382	100	-	-	163.952	100	24.430	100	78.090	100	110.292	100
1994	Segundo	166.566	88	21.816	12	145.063	88	21.503	88	74.335	95	92.231	84
1995	Tercero	154.769	82	33.613	18	133.967	82	20.802	85	70.786	91	83.983	76
1996	Cuarto	142.302	76	46.080	24	122.641	75	19.661	80	68.218	87	74.084	67
1997	Quinto	129.875	69	58.507	31	109.536	67	20.339	83	68.547	88	61.328	56
1998	Sexto	119.397	63	68.985	37	100.281	61	19.116	78	65.245	84	54.152	49
1999	Séptimo	103.772	55	84.610	45	80.230	49	23.542	96	69.572	89	34.200	31

Los datos del sector privado subvencionado están incluidos en el sector privado.  
 Nota: Incluye Educación Indígena.

FUENTE: Anuario 1999. Ministerio de Educación y Cultura

**RETENCIÓN ESCOLAR POR SECTOR.**  
**PERIODO 1993-1999**

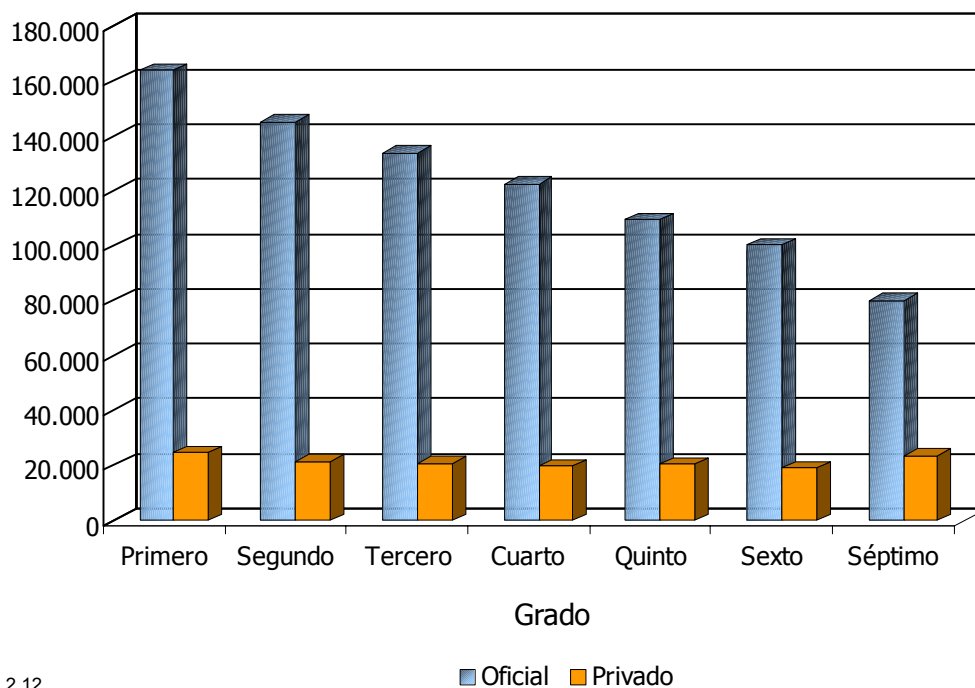

Cuadro 3.2.12

### ● 3. Educación

**RETENCIÓN ESCOLAR POR ZONA.  
PERIODO 1993-1999**

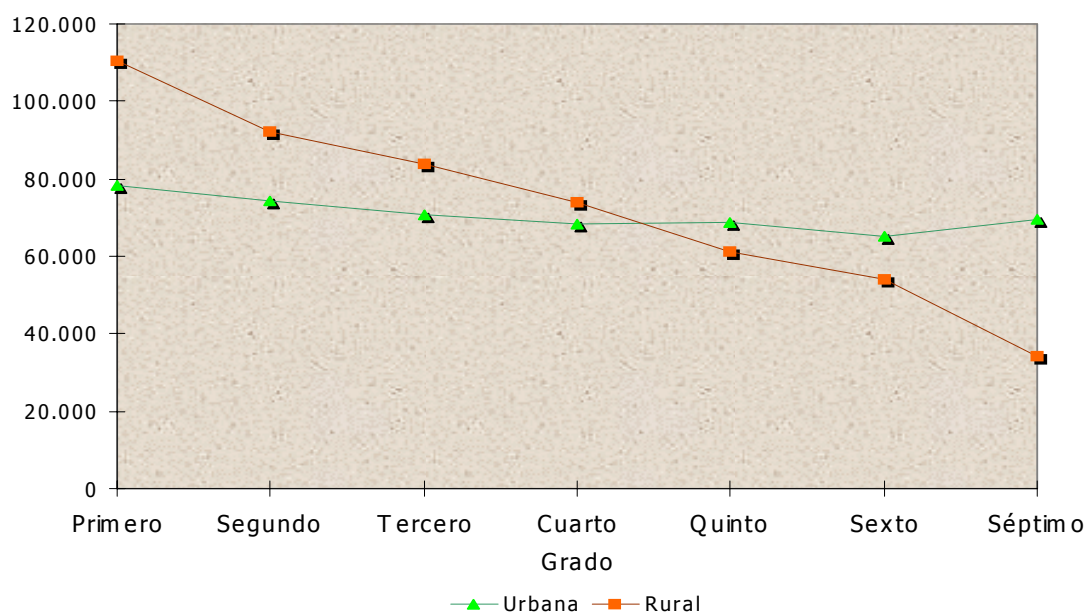

Cuadro 3.2.12

**CUADRO 3.2.13.**  
**EDUCACIÓN ESCOLAR BÁSICA INDÍGENA: MATRICULADOS POR CICLO Y SEXO, SEGÚN DEPARTAMENTO,**  
**ZONA Y SECTOR. AÑO 1999**

DEPARTAMENTO, ZONA Y SECTOR	TOTAL			CICLO Y SEXO								
	TOTAL	HOMBRES	MUJERES	1º CICLO			2º CICLO			3º CICLO (7º Grado)		
				TOTAL	HOMBRES	MUJERES	TOTAL	HOMBRES	MUJERES	TOTAL	HOMBRES	MUJERES
<b>TOTAL</b>	<b>12.001</b>	<b>6.548</b>	<b>5.453</b>	<b>8.576</b>	<b>4.546</b>	<b>4.030</b>	<b>3.207</b>	<b>1.860</b>	<b>1.347</b>	<b>218</b>	<b>142</b>	<b>76</b>
Oficial	7.548	4.179	3.369	5.832	3.129	2.703	1.623	986	637	93	64	29
P. Subvencionado	4.453	2.369	2.084	2.744	1.417	1.327	1.584	874	710	125	78	47
<b>URBANO</b>	<b>1.146</b>	<b>591</b>	<b>555</b>	<b>835</b>	<b>434</b>	<b>401</b>	<b>271</b>	<b>125</b>	<b>146</b>	<b>40</b>	<b>32</b>	<b>8</b>
Oficial	601	333	268	416	233	183	145	68	77	40	32	8
P. Subvencionado	545	258	287	419	201	218	126	57	69	-	-	-
<b>RURAL</b>	<b>10.855</b>	<b>5.957</b>	<b>4.898</b>	<b>7.741</b>	<b>4.112</b>	<b>3.629</b>	<b>2.936</b>	<b>1.735</b>	<b>1.201</b>	<b>178</b>	<b>110</b>	<b>68</b>
Oficial	6.947	3.846	3.101	5.416	2.896	2.520	1.478	918	560	53	32	21
P. Subvencionado	3.908	2.111	1.797	2.325	1.216	1.109	1.458	817	641	125	78	47
<b>CONCEPCIÓN</b>	<b>396</b>	<b>218</b>	<b>178</b>	<b>314</b>	<b>179</b>	<b>135</b>	<b>82</b>	<b>39</b>	<b>43</b>	<b>-</b>	<b>-</b>	<b>-</b>
Oficial	396	218	178	314	179	135	82	39	43	-	-	-
P. Subvencionado	-	-	-	-	-	-	-	-	-	-	-	-
<b>URBANO</b>	<b>315</b>	<b>165</b>	<b>150</b>	<b>248</b>	<b>133</b>	<b>115</b>	<b>67</b>	<b>32</b>	<b>35</b>	<b>-</b>	<b>-</b>	<b>-</b>
Oficial	315	165	150	248	133	115	67	32	35	-	-	-
P. Subvencionado	-	-	-	-	-	-	-	-	-	-	-	-
<b>RURAL</b>	<b>81</b>	<b>53</b>	<b>28</b>	<b>66</b>	<b>46</b>	<b>20</b>	<b>15</b>	<b>7</b>	<b>8</b>	<b>-</b>	<b>-</b>	<b>-</b>
Oficial	81	53	28	66	46	20	15	7	8	-	-	-
P. Subvencionado	-	-	-	-	-	-	-	-	-	-	-	-
<b>SAN PEDRO</b>	<b>565</b>	<b>302</b>	<b>263</b>	<b>438</b>	<b>228</b>	<b>210</b>	<b>127</b>	<b>74</b>	<b>53</b>	<b>-</b>	<b>-</b>	<b>-</b>
Oficial	565	302	263	438	228	210	127	74	53	-	-	-
P. Subvencionado	-	-	-	-	-	-	-	-	-	-	-	-
<b>URBANO</b>	<b>-</b>	<b>-</b>	<b>-</b>	<b>-</b>	<b>-</b>	<b>-</b>	<b>-</b>	<b>-</b>	<b>-</b>	<b>-</b>	<b>-</b>	<b>-</b>
Oficial	-	-	-	-	-	-	-	-	-	-	-	-
P. Subvencionado	-	-	-	-	-	-	-	-	-	-	-	-
<b>RURAL</b>	<b>565</b>	<b>302</b>	<b>263</b>	<b>438</b>	<b>228</b>	<b>210</b>	<b>127</b>	<b>74</b>	<b>53</b>	<b>-</b>	<b>-</b>	<b>-</b>
Oficial	565	302	263	438	228	210	127	74	53	-	-	-
P. Subvencionado	-	-	-	-	-	-	-	-	-	-	-	-
<b>GUAIRÁ</b>	<b>41</b>	<b>24</b>	<b>17</b>	<b>41</b>	<b>24</b>	<b>17</b>	<b>-</b>	<b>-</b>	<b>-</b>	<b>-</b>	<b>-</b>	<b>-</b>
Oficial	41	24	17	41	24	17	-	-	-	-	-	-
P. Subvencionado	-	-	-	-	-	-	-	-	-	-	-	-
<b>URBANO</b>	<b>-</b>	<b>-</b>	<b>-</b>	<b>-</b>	<b>-</b>	<b>-</b>	<b>-</b>	<b>-</b>	<b>-</b>	<b>-</b>	<b>-</b>	<b>-</b>
Oficial	-	-	-	-	-	-	-	-	-	-	-	-
P. Subvencionado	-	-	-	-	-	-	-	-	-	-	-	-
<b>RURAL</b>	<b>41</b>	<b>24</b>	<b>17</b>	<b>41</b>	<b>24</b>	<b>17</b>	<b>-</b>	<b>-</b>	<b>-</b>	<b>-</b>	<b>-</b>	<b>-</b>
Oficial	41	24	17	41	24	17	-	-	-	-	-	-
P. Subvencionado	-	-	-	-	-	-	-	-	-	-	-	-
<b>CAAGUAZÚ</b>	<b>893</b>	<b>516</b>	<b>377</b>	<b>671</b>	<b>385</b>	<b>286</b>	<b>206</b>	<b>122</b>	<b>84</b>	<b>16</b>	<b>9</b>	<b>7</b>
Oficial	733	427	306	576	333	243	157	94	63	-	-	-
P. Subvencionado	160	89	71	95	52	43	49	28	21	16	9	7
<b>URBANO</b>	<b>-</b>	<b>-</b>	<b>-</b>	<b>-</b>	<b>-</b>	<b>-</b>	<b>-</b>	<b>-</b>	<b>-</b>	<b>-</b>	<b>-</b>	<b>-</b>
Oficial	-	-	-	-	-	-	-	-	-	-	-	-
P. Subvencionado	-	-	-	-	-	-	-	-	-	-	-	-
<b>RURAL</b>	<b>893</b>	<b>516</b>	<b>377</b>	<b>671</b>	<b>385</b>	<b>286</b>	<b>206</b>	<b>122</b>	<b>84</b>	<b>16</b>	<b>9</b>	<b>7</b>
Oficial	733	427	306	576	333	243	157	94	63	-	-	-
P. Subvencionado	160	89	71	95	52	43	49	28	21	16	9	7
<b>CAAZAPÁ</b>	<b>58</b>	<b>33</b>	<b>25</b>	<b>39</b>	<b>22</b>	<b>17</b>	<b>19</b>	<b>11</b>	<b>8</b>	<b>-</b>	<b>-</b>	<b>-</b>
Oficial	58	33	25	39	22	17	19	11	8	-	-	-
P. Subvencionado	-	-	-	-	-	-	-	-	-	-	-	-
<b>URBANO</b>	<b>-</b>	<b>-</b>	<b>-</b>	<b>-</b>	<b>-</b>	<b>-</b>	<b>-</b>	<b>-</b>	<b>-</b>	<b>-</b>	<b>-</b>	<b>-</b>
Oficial	-	-	-	-	-	-	-	-	-	-	-	-
P. Subvencionado	-	-	-	-	-	-	-	-	-	-	-	-
<b>RURAL</b>	<b>58</b>	<b>33</b>	<b>25</b>	<b>39</b>	<b>22</b>	<b>17</b>	<b>19</b>	<b>11</b>	<b>8</b>	<b>-</b>	<b>-</b>	<b>-</b>
Oficial	58	33	25	39	22	17	19	11	8	-	-	-
P. Subvencionado	-	-	-	-	-	-	-	-	-	-	-	-

### ● 3. Educación

**CUADRO 3.2.13. (Continuación) 1999**

DEPARTAMENTO, ZONA Y SECTOR	TOTAL			CICLO Y SEXO								
	TOTAL	HOMBRES	MUJERES	1 <sup>er</sup> CICLO			2 <sup>do</sup> CICLO			3 <sup>er</sup> CICLO (7 <sup>o</sup> Grado)		
				TOTAL	HOMBRES	MUJERES	TOTAL	HOMBRES	MUJERES	TOTAL	HOMBRES	MUJERES
<b>ITAPÚA</b>	53	32	21	41	23	18	12	9	3	-	-	-
Oficial	53	32	21	41	23	18	12	9	3	-	-	-
P. Subvencionado	-	-	-	-	-	-	-	-	-	-	-	-
<b>URBANO</b>	-	-	-	-	-	-	-	-	-	-	-	-
Oficial	-	-	-	-	-	-	-	-	-	-	-	-
P. Subvencionado	-	-	-	-	-	-	-	-	-	-	-	-
<b>RURAL</b>	53	32	21	41	23	18	12	9	3	-	-	-
Oficial	53	32	21	41	23	18	12	9	3	-	-	-
P. Subvencionado	-	-	-	-	-	-	-	-	-	-	-	-
<b>ALTO PARANÁ</b>	738	390	348	573	293	280	165	97	68	-	-	-
Oficial	738	390	348	573	293	280	165	97	68	-	-	-
P. Subvencionado	-	-	-	-	-	-	-	-	-	-	-	-
<b>URBANO</b>	-	-	-	-	-	-	-	-	-	-	-	-
Oficial	-	-	-	-	-	-	-	-	-	-	-	-
P. Subvencionado	-	-	-	-	-	-	-	-	-	-	-	-
<b>RURAL</b>	738	390	348	573	293	280	165	97	68	-	-	-
Oficial	738	390	348	573	293	280	165	97	68	-	-	-
P. Subvencionado	-	-	-	-	-	-	-	-	-	-	-	-
<b>CENTRAL</b>	248	146	102	140	82	58	68	32	36	40	32	8
Oficial	248	146	102	140	82	58	68	32	36	40	32	8
P. Subvencionado	-	-	-	-	-	-	-	-	-	-	-	-
<b>URBANO</b>	248	146	102	140	82	58	68	32	36	40	32	8
Oficial	248	146	102	140	82	58	68	32	36	40	32	8
P. Subvencionado	-	-	-	-	-	-	-	-	-	-	-	-
<b>RURAL</b>	-	-	-	-	-	-	-	-	-	-	-	-
Oficial	-	-	-	-	-	-	-	-	-	-	-	-
P. Subvencionado	-	-	-	-	-	-	-	-	-	-	-	-
<b>AMAMBAY</b>	388	270	118	321	213	108	67	57	10	-	-	-
Oficial	388	270	118	321	213	108	67	57	10	-	-	-
P. Subvencionado	-	-	-	-	-	-	-	-	-	-	-	-
<b>URBANO</b>	-	-	-	-	-	-	-	-	-	-	-	-
Oficial	-	-	-	-	-	-	-	-	-	-	-	-
P. Subvencionado	-	-	-	-	-	-	-	-	-	-	-	-
<b>RURAL</b>	388	270	118	321	213	108	67	57	10	-	-	-
Oficial	388	270	118	321	213	108	67	57	10	-	-	-
P. Subvencionado	-	-	-	-	-	-	-	-	-	-	-	-
<b>CANINDEYÚ</b>	1.712	893	819	1.327	667	660	360	214	146	25	12	13
Oficial	1.509	794	715	1.199	603	596	285	179	106	25	12	13
P. Subvencionado	203	99	104	128	64	64	75	35	40	-	-	-
<b>URBANO</b>	-	-	-	-	-	-	-	-	-	-	-	-
Oficial	-	-	-	-	-	-	-	-	-	-	-	-
P. Subvencionado	-	-	-	-	-	-	-	-	-	-	-	-
<b>RURAL</b>	1.712	893	819	1.327	667	660	360	214	146	25	12	13
Oficial	1.509	794	715	1.199	603	596	285	179	106	25	12	13
P. Subvencionado	203	99	104	128	64	64	75	35	40	-	-	-
<b>PDTE. HAYES</b>	3.088	1.688	1.400	2.246	1.157	1.089	814	511	303	28	20	8
Oficial	1.863	1.021	842	1.464	762	702	371	239	132	28	20	8
P. Subvencionado	1.225	667	558	782	395	387	443	272	171	-	-	-
<b>URBANO</b>	-	-	-	-	-	-	-	-	-	-	-	-
Oficial	-	-	-	-	-	-	-	-	-	-	-	-
P. Subvencionado	-	-	-	-	-	-	-	-	-	-	-	-
<b>RURAL</b>	3.088	1.688	1.400	2.246	1.157	1.089	814	511	303	28	20	8
Oficial	1.863	1.021	842	1.464	762	702	371	239	132	28	20	8
P. Subvencionado	1.225	667	558	782	395	387	443	272	171	-	-	-

**CUADRO 3.2.13. (Continuación) 1999**

DEPARTAMENTO, ZONA Y SECTOR	TOTAL			CICLO Y SEXO								
	TOTAL	HOMBRES	MUJERES	1 <sup>er</sup> CICLO			2 <sup>do</sup> CICLO			3 <sup>er</sup> CICLO (7 <sup>o</sup> Grado)		
				TOTAL	HOMBRES	MUJERES	TOTAL	HOMBRES	MUJERES	TOTAL	HOMBRES	MUJERES
<b>BOQUERÓN</b>	4.692	2.471	2.221	2.289	1.205	1.084	1.670	885	785	733	381	352
Oficial	1.436	747	689	657	344	313	467	247	220	312	156	156
P. Subvencionado	3.256	1.724	1.532	1.632	861	771	1.203	638	565	421	225	196
<b>URBANO</b>	518	243	275	406	194	212	112	49	63	-	-	-
Oficial	-	-	-	-	-	-	-	-	-	-	-	-
P. Subvencionado	518	243	275	406	194	212	112	49	63	-	-	-
<b>RURAL</b>	2.820	1.535	1.285	1.665	893	772	1.046	573	473	109	69	40
Oficial	500	279	221	345	188	157	155	91	64	-	-	-
P. Subvencionado	2.320	1.256	1.064	1.320	705	615	891	482	409	109	69	40
<b>ALTO PARAGUAY</b>	483	258	225	354	186	168	129	72	57	-	-	-
Oficial	456	243	213	341	179	162	115	64	51	-	-	-
P. Subvencionado	27	15	12	13	7	6	14	8	6	-	-	-
<b>URBANO</b>	65	37	28	41	25	16	24	12	12	-	-	-
Oficial	38	22	16	28	18	10	10	4	6	-	-	-
P. Subvencionado	27	15	12	13	7	6	14	8	6	-	-	-
<b>RURAL</b>	418	221	197	313	161	152	105	60	45	-	-	-
Oficial	418	221	197	313	161	152	105	60	45	-	-	-
P. Subvencionado	-	-	-	-	-	-	-	-	-	-	-	-

Ninguna institución privada ofrece Educación Indígena.

Nota: Sólo en estos departamentos se ofrece Educación Indígena.

**FUENTE:** Anuario 1999. Ministerio de Educación y Cultura

### ● 3. Educación

**CUADRO 3.3.1.**  
**INSTITUCIONES QUE IMPARTEN EDUCACIÓN MEDIA POR ZONA Y SECTOR, SEGÚN DEPARTAMENTO.**  
**AÑO 1999**

DEPARTAMENTO	TOTAL				ZONA Y SECTOR							
	TOTAL	OFICIAL	PRIVADO		URBANA				RURAL			
			PRIVADO SUBVENCIONADO	TOTAL	OFICIAL	PRIVADO	PRIVADO SUBVENCIONADO	TOTAL	OFICIAL	PRIVADO	PRIVADO SUBVENCIONADO	
<b>TOTAL</b>	<b>1.844</b>	<b>1.263</b>	<b>402</b>	<b>179</b>	<b>998</b>	<b>563</b>	<b>326</b>	<b>109</b>	<b>846</b>	<b>700</b>	<b>76</b>	<b>70</b>
Asunción	213	103	89	21	213	103	89	21	-	-	-	-
Concepción	74	59	3	12	26	14	1	11	48	45	2	1
San Pedro	194	162	10	22	38	33	1	4	156	129	9	18
Cordillera	77	72	3	2	32	28	2	2	45	44	1	-
Guairá	62	48	4	10	29	20	1	8	33	28	3	2
Caaguazú	191	153	25	13	55	38	11	6	136	115	14	7
Caazapá	57	55	-	2	12	10	-	2	45	45	-	-
Itapúa	123	104	16	3	61	47	12	2	62	57	4	1
Misiones	55	50	1	4	22	17	1	4	33	33	-	-
Paraguarí	93	76	12	5	32	28	3	1	61	48	9	4
Alto Paraná	169	64	66	39	112	40	53	19	57	24	13	20
Central	355	166	159	30	289	121	147	21	66	45	12	9
Ñeembucú	46	45	-	1	21	20	-	1	25	25	-	-
Amambay	32	31	1	-	19	18	1	-	13	13	-	-
Canindeyú	46	33	8	5	16	11	3	2	30	22	5	3
Pdte. Hayes	37	29	2	6	14	11	-	3	23	18	2	3
Boquerón	11	4	3	4	4	1	1	2	7	3	2	2
Alto Paraguay	9	9	-	-	3	3	-	-	6	6	-	-

FUENTE: Anuario 1999. Ministerio de Educación y Cultura

**CUADRO 3.3.2.**  
**EDUCACIÓN MEDIA: ALUMNOS MATRICULADOS POR SECTOR Y ZONA, SEGÚN DEPARTAMENTO Y SEXO. AÑO 1999**

DEPARTAMENTO Y SEXO	TOTAL			SECTOR Y ZONA								
	TOTAL	URBANA	RURAL	OFICIAL			PRIVADO			PRIVADO SUBVENCIONADO		
				TOTAL	URBANA	RURAL	TOTAL	URBANA	RURAL	TOTAL	URBANA	RURAL
<b>TOTAL</b>	<b>260.500</b>	<b>199.791</b>	<b>60.709</b>	<b>199.495</b>	<b>146.508</b>	<b>52.987</b>	<b>36.462</b>	<b>33.129</b>	<b>3.333</b>	<b>24.543</b>	<b>20.154</b>	<b>4.389</b>
Hombres	128.698	95.331	33.367	100.767	71.457	29.310	16.742	15.057	1.685	11.189	8.817	2.372
Mujeres	131.802	104.460	27.342	98.728	75.051	23.677	19.720	18.072	1.648	13.354	11.337	2.017
<b>ASUNCIÓN</b>	<b>46.342</b>	<b>46.342</b>	<b>-</b>	<b>28.712</b>	<b>28.712</b>	<b>-</b>	<b>13.506</b>	<b>13.506</b>	<b>-</b>	<b>4.124</b>	<b>4.124</b>	<b>-</b>
Hombres	22.120	22.120	-	14.165	14.165	-	6.171	6.171	-	1.784	1.784	-
Mujeres	24.222	24.222	-	14.547	14.547	-	7.335	7.335	-	2.340	2.340	-
<b>CONCEPCIÓN</b>	<b>10.082</b>	<b>6.300</b>	<b>3.782</b>	<b>7.654</b>	<b>4.028</b>	<b>3.626</b>	<b>283</b>	<b>216</b>	<b>67</b>	<b>2.145</b>	<b>2.056</b>	<b>89</b>
Hombres	4.937	2.895	2.042	3.891	1.916	1.975	134	95	39	912	884	28
Mujeres	5.145	3.405	1.740	3.763	2.112	1.651	149	121	28	1.233	1.172	61
<b>SAN PEDRO</b>	<b>16.270</b>	<b>6.806</b>	<b>9.464</b>	<b>14.905</b>	<b>6.474</b>	<b>8.431</b>	<b>249</b>	<b>7</b>	<b>242</b>	<b>1.116</b>	<b>325</b>	<b>791</b>
Hombres	8.874	3.379	5.495	8.128	3.234	4.894	147	5	142	599	140	459
Mujeres	7.396	3.427	3.969	6.777	3.240	3.537	102	2	100	517	185	332
<b>CORDILLERA</b>	<b>12.770</b>	<b>8.925</b>	<b>3.845</b>	<b>12.097</b>	<b>8.278</b>	<b>3.819</b>	<b>312</b>	<b>286</b>	<b>26</b>	<b>361</b>	<b>361</b>	<b>-</b>
Hombres	6.354	4.351	2.003	6.049	4.054	1.995	117	109	8	188	188	-
Mujeres	6.416	4.574	1.842	6.048	4.224	1.824	195	177	18	173	173	-
<b>GUAIRÁ</b>	<b>9.232</b>	<b>6.813</b>	<b>2.419</b>	<b>7.759</b>	<b>5.701</b>	<b>2.058</b>	<b>140</b>	<b>85</b>	<b>55</b>	<b>1.333</b>	<b>1.027</b>	<b>306</b>
Hombres	4.514	3.240	1.274	3.865	2.766	1.099	80	54	26	569	420	149
Mujeres	4.718	3.573	1.145	3.894	2.935	959	60	31	29	764	607	157
<b>CAAGUAZÚ</b>	<b>22.036</b>	<b>12.353</b>	<b>9.683</b>	<b>19.046</b>	<b>10.098</b>	<b>8.948</b>	<b>1.221</b>	<b>836</b>	<b>385</b>	<b>1.769</b>	<b>1.419</b>	<b>350</b>
Hombres	11.613	6.183	5.430	10.234	5.246	4.988	614	372	242	765	565	200
Mujeres	10.423	6.170	4.253	8.812	4.852	3.960	607	464	143	1.004	854	150
<b>CAAZAPÁ</b>	<b>6.229</b>	<b>2.359</b>	<b>3.870</b>	<b>6.025</b>	<b>2.155</b>	<b>3.870</b>	<b>-</b>	<b>-</b>	<b>-</b>	<b>204</b>	<b>204</b>	<b>-</b>
Hombres	3.290	1.146	2.144	3.207	1.063	2.144	-	-	-	83	83	-
Mujeres	2.939	1.213	1.726	2.818	1.092	1.726	-	-	-	121	121	-



**CUADRO 3.3.2. (Continuación) 1999**

DEPARTAMENTO Y SEXO	TOTAL			SECTOR Y ZONA								
	TOTAL	URBANA	RURAL	OFICIAL			PRIVADO			PRIVADO SUBVENCIONADO		
				TOTAL	URBANA	RURAL	TOTAL	URBANA	RURAL	TOTAL	URBANA	RURAL
ITAPÚA	16.576	11.847	4.729	14.439	10.027	4.412	1.232	1.055	177	905	765	140
Hombres	8.071	5.481	2.590	7.185	4.764	2.421	516	429	87	370	288	82
Mujeres	8.505	6.366	2.139	7.254	5.263	1.991	716	626	90	535	477	58
MISIONES	6.934	5.162	1.772	6.120	4.348	1.772	8	8	-	806	806	-
Hombres	3.284	2.367	917	2.945	2.028	917	-	-	-	339	339	-
Mujeres	3.650	2.795	855	3.175	2.320	855	8	8	-	467	467	-
PARAGUARÍ	12.614	8.380	4.234	11.963	7.966	3.997	378	238	140	273	176	97
Hombres	6.488	4.077	2.411	6.167	3.892	2.275	186	104	82	135	81	54
Mujeres	6.126	4.303	1.823	5.796	4.074	1.722	192	134	58	138	95	43
ALTO PARANÁ	23.776	19.491	4.285	14.181	12.112	2.069	4.552	3.806	746	5.043	3.573	1.470
Hombres	11.537	9.171	2.366	6.902	5.722	1.180	2.132	1.743	389	2.503	1.706	797
Mujeres	12.239	10.320	1.919	7.279	6.390	889	2.420	2.063	357	2.540	1.867	673
CENTRAL	60.544	52.976	7.568	42.227	36.297	5.930	13.330	12.522	808	4.987	4.157	830
Hombres	29.276	25.262	4.014	20.859	17.638	3.221	6.087	5.723	364	2.330	1.901	429
Mujeres	31.268	27.714	3.554	21.368	18.659	2.709	7.243	6.799	444	2.657	2.256	401
ÑEEMBUCÚ	4.081	3.130	951	3.692	2.741	951	-	-	-	389	389	-
Hombres	2.022	1.537	485	1.902	1.417	485	-	-	-	120	120	-
Mujeres	2.059	1.593	466	1.790	1.324	466	-	-	-	269	269	-
AMAMBAY	5.154	4.713	441	4.925	4.484	441	229	229	-	-	-	-
Hombres	2.344	2.109	235	2.231	1.996	235	113	113	-	-	-	-
Mujeres	2.810	2.604	206	2.694	2.488	206	116	116	-	-	-	-
CANINDEYÚ	3.379	1.680	1.699	2.960	1.528	1.432	280	84	196	139	68	71
Hombres	1.779	780	999	1.565	705	860	143	42	101	71	33	38
Mujeres	1.600	900	700	1.395	823	572	137	42	95	68	35	33
PDTE. HAYES	2.830	1.650	1.180	2.136	1.191	945	116	-	116	578	459	119
Hombres	1.388	798	590	1.094	623	471	50	-	50	244	175	69
Mujeres	1.442	852	590	1.042	568	474	66	-	66	334	284	50
BOQUERÓN	1.237	662	575	240	166	74	626	251	375	371	245	126
Hombres	572	313	259	143	106	37	252	97	155	177	110	67
Mujeres	665	349	316	97	60	37	374	154	220	194	135	59
ALTO PARAGUAY	414	202	212	414	202	212	-	-	-	-	-	-
Hombres	235	122	113	235	122	113	-	-	-	-	-	-
Mujeres	179	80	99	179	80	99	-	-	-	-	-	-

FUENTE: Anuario 1999. Ministerio de Educación y Cultura

### ● 3. Educación

**CUADRO 3.3.3.**  
**EDUCACIÓN MEDIA: ALUMNOS MATRICULADOS POR RAMA Y CURSO, SEGÚN**  
**DEPARTAMENTO Y SEXO. AÑO 1999**

DEPARTAMENTO Y SEXO	TOTAL	RAMA Y CURSO						
		CICLO BÁSICO			BACHILLERATO HUMANÍSTICO			
		TOTAL	2º	3º	TOTAL	4º	5º	6º
<b>TOTAL</b>	<b>260.500</b>	<b>148.867</b>	<b>79.633</b>	<b>69.234</b>	<b>111.633</b>	<b>46.020</b>	<b>35.881</b>	<b>29.732</b>
Hombres	128.698	74.737	40.234	34.503	53.961	23.041	17.207	13.713
Mujeres	131.802	74.130	39.399	34.731	57.672	22.979	18.674	16.019
<b>ASUNCIÓN</b>	<b>46.342</b>	<b>25.109</b>	<b>12.852</b>	<b>12.257</b>	<b>21.233</b>	<b>7.705</b>	<b>7.096</b>	<b>6.432</b>
Hombres	22.120	12.140	6.289	5.851	9.980	3.725	3.346	2.909
Mujeres	24.222	12.969	6.563	6.406	11.253	3.980	3.750	3.523
<b>CONCEPCIÓN</b>	<b>10.082</b>	<b>5.734</b>	<b>3.079</b>	<b>2.655</b>	<b>4.348</b>	<b>1.952</b>	<b>1.367</b>	<b>1.029</b>
Hombres	4.937	2.837	1.541	1.296	2.100	970	642	488
Mujeres	5.145	2.897	1.538	1.359	2.248	982	725	541
<b>SAN PEDRO</b>	<b>16.270</b>	<b>9.643</b>	<b>5.233</b>	<b>4.410</b>	<b>6.627</b>	<b>2.946</b>	<b>2.038</b>	<b>1.643</b>
Hombres	8.874	5.296	2.878	2.418	3.578	1.600	1.124	854
Mujeres	7.396	4.347	2.355	1.992	3.049	1.346	914	789
<b>CORDILLERA</b>	<b>12.770</b>	<b>7.464</b>	<b>3.943</b>	<b>3.521</b>	<b>5.306</b>	<b>2.167</b>	<b>1.678</b>	<b>1.461</b>
Hombres	6.354	3.766	1.971	1.795	2.588	1.060	815	713
Mujeres	6.416	3.698	1.972	1.726	2.718	1.107	863	748
<b>GUAIRÁ</b>	<b>9.232</b>	<b>5.229</b>	<b>2.764</b>	<b>2.465</b>	<b>4.003</b>	<b>1.715</b>	<b>1.286</b>	<b>1.002</b>
Hombres	4.514	2.602	1.373	1.229	1.912	867	618	427
Mujeres	4.718	2.627	1.391	1.236	2.091	848	668	575
<b>CAAGUAZÚ</b>	<b>22.036</b>	<b>12.938</b>	<b>7.066</b>	<b>5.872</b>	<b>9.098</b>	<b>4.004</b>	<b>2.908</b>	<b>2.186</b>
Hombres	11.613	6.902	3.783	3.119	4.711	2.124	1.496	1.091
Mujeres	10.423	6.036	3.283	2.753	4.387	1.880	1.412	1.095
<b>CAAZAPÁ</b>	<b>6.229</b>	<b>3.497</b>	<b>1.866</b>	<b>1.631</b>	<b>2.732</b>	<b>1.164</b>	<b>819</b>	<b>749</b>
Hombres	3.290	1.860	1.001	859	1.430	642	427	361
Mujeres	2.939	1.637	865	772	1.302	522	392	388
<b>ITAPÚA</b>	<b>16.576</b>	<b>9.934</b>	<b>5.486</b>	<b>4.448</b>	<b>6.642</b>	<b>2.892</b>	<b>2.013</b>	<b>1.737</b>
Hombres	8.071	4.964	2.741	2.223	3.107	1.383	956	768
Mujeres	8.505	4.970	2.745	2.225	3.535	1.509	1.057	969
<b>MISIONES</b>	<b>6.934</b>	<b>3.820</b>	<b>2.086</b>	<b>1.734</b>	<b>3.114</b>	<b>1.349</b>	<b>1.019</b>	<b>746</b>
Hombres	3.284	1.852	1.015	837	1.432	654	455	323
Mujeres	3.650	1.968	1.071	897	1.682	695	564	423
<b>PARAGUARÍ</b>	<b>12.614</b>	<b>6.935</b>	<b>3.604</b>	<b>3.331</b>	<b>5.679</b>	<b>2.329</b>	<b>1.882</b>	<b>1.468</b>
Hombres	6.488	3.653	1.885	1.768	2.835	1.188	915	732
Mujeres	6.126	3.282	1.719	1.563	2.844	1.141	967	736
<b>ALTO PARANÁ</b>	<b>23.776</b>	<b>13.930</b>	<b>7.634</b>	<b>6.296</b>	<b>9.846</b>	<b>4.087</b>	<b>3.158</b>	<b>2.601</b>
Hombres	11.537	6.927	3.841	3.086	4.610	2.020	1.454	1.136
Mujeres	12.239	7.003	3.793	3.210	5.236	2.067	1.704	1.465
<b>CENTRAL</b>	<b>60.544</b>	<b>34.858</b>	<b>18.736</b>	<b>16.122</b>	<b>25.686</b>	<b>10.538</b>	<b>8.276</b>	<b>6.872</b>
Hombres	29.276	17.076	9.247	7.829	12.200	5.254	3.857	3.089
Mujeres	31.268	17.782	9.489	8.293	13.486	5.284	4.419	3.783
<b>ÑEEMBUCÚ</b>	<b>4.081</b>	<b>2.371</b>	<b>1.255</b>	<b>1.116</b>	<b>1.710</b>	<b>783</b>	<b>537</b>	<b>390</b>
Hombres	2.022	1.189	626	563	833	377	277	179
Mujeres	2.059	1.182	629	553	877	406	260	211

**CUADRO 3.3.3. (Continuación) 1999**

DEPARTAMENTO Y SEXO	TOTAL	RAMA Y CURSO						
		CICLO BÁSICO			BACHILLERATO HUMANÍSTICO			
		TOTAL	2°	3°	TOTAL	4°	5°	6°
AMAMBAY	5.154	2.693	1.391	1.302	2.461	1.004	820	637
Hombres	2.344	1.256	674	582	1.088	499	336	253
Mujeres	2.810	1.437	717	720	1.373	505	484	384
CANINDEYÚ	3.379	2.132	1.204	928	1.247	530	375	342
Hombres	1.779	1.124	650	474	655	277	203	175
Mujeres	1.600	1.008	554	454	592	253	172	167
PDTE. HAYES	2.830	1.662	904	758	1.168	521	373	274
Hombres	1.388	833	463	370	555	238	180	137
Mujeres	1.442	829	441	388	613	283	193	137
BOQUERÓN	1.237	674	388	286	563	245	187	131
Hombres	572	321	181	140	251	112	82	57
Mujeres	665	353	207	146	312	133	105	74
ALTO PARAGUAY	414	244	142	102	170	89	49	32
Hombres	235	139	75	64	96	51	24	21
Mujeres	179	105	67	38	74	38	25	11

FUENTE: Anuario 1999. Ministerio de Educación y Cultura

**CUADRO 3.3.4.**  
**EDUCACIÓN MEDIA: ALUMNOS MATRICULADOS POR RAMA Y CURSO, SEGÚN DEPARTAMENTO Y ZONA. AÑO 1999**

DEPARTAMENTO Y ZONA	TOTAL	RAMA Y CURSO						
		CICLO BÁSICO			BACHILLERATO HUMANÍSTICO			
		TOTAL	2°	3°	TOTAL	4°	5°	6°
<b>TOTAL</b>	<b>260.500</b>	<b>148.867</b>	<b>79.633</b>	<b>69.234</b>	<b>111.633</b>	<b>46.020</b>	<b>35.881</b>	<b>29.732</b>
Urbana	199.791	110.557	58.462	52.095	89.234	35.431	28.946	24.857
Rural	60.709	38.310	21.171	17.139	22.399	10.589	6.935	4.875
ASUNCIÓN	46.342	25.109	12.852	12.257	21.233	7.705	7.096	6.432
Urbana	46.342	25.109	12.852	12.257	21.233	7.705	7.096	6.432
Rural	-	-	-	-	-	-	-	-
CONCEPCIÓN	10.082	5.734	3.079	2.655	4.348	1.952	1.367	1.029
Urbana	6.300	3.394	1.791	1.603	2.906	1.229	922	755
Rural	3.782	2.340	1.288	1.052	1.442	723	445	274
SAN PEDRO	16.270	9.643	5.233	4.410	6.627	2.946	2.038	1.643
Urbana	6.806	3.546	1.915	1.631	3.260	1.272	1.033	955
Rural	9.464	6.097	3.318	2.779	3.367	1.674	1.005	688
CORDILLERA	12.770	7.464	3.943	3.521	5.306	2.167	1.678	1.461
Urbana	8.925	5.082	2.671	2.411	3.843	1.468	1.223	1.152
Rural	3.845	2.382	1.272	1.110	1.463	699	455	309
GUAIRÁ	9.232	5.229	2.764	2.465	4.003	1.715	1.286	1.002
Urbana	6.813	3.726	1.962	1.764	3.087	1.256	1.012	819
Rural	2.419	1.503	802	701	916	459	274	183
CAAGUAZÚ	22.036	12.938	7.066	5.872	9.098	4.004	2.908	2.186
Urbana	12.353	6.698	3.553	3.145	5.655	2.329	1.835	1.491
Rural	9.683	6.240	3.513	2.727	3.443	1.675	1.073	695

### ● 3. Educación

CUADRO 3.3.4. (Continuación) 1999

DEPARTAMENTO Y ZONA	TOTAL	RAMA Y CURSO						
		CICLO BÁSICO			BACHILLERATO HUMANÍSTICO			
		TOTAL	2º	3º	TOTAL	4º	5º	6º
CAAZAPÁ	6.229	3.497	1.866	1.631	2.732	1.164	819	749
Urbana	2.359	1.253	660	593	1.106	459	339	308
Rural	3.870	2.244	1.206	1.038	1.626	705	480	441
ITAPÚA	16.576	9.934	5.486	4.448	6.642	2.892	2.013	1.737
Urbana	11.847	6.770	3.683	3.087	5.077	2.086	1.549	1.442
Rural	4.729	3.164	1.803	1.361	1.565	806	464	295
MISIONES	6.934	3.820	2.086	1.734	3.114	1.349	1.019	746
Urbana	5.162	2.729	1.494	1.235	2.433	1.054	790	589
Rural	1.772	1.091	592	499	681	295	229	157
PARAGUARÍ	12.614	6.935	3.604	3.331	5.679	2.329	1.882	1.468
Urbana	8.380	4.263	2.209	2.054	4.117	1.655	1.381	1.081
Rural	4.234	2.672	1.395	1.277	1.562	674	501	387
ALTO PARANÁ	23.776	13.930	7.634	6.296	9.846	4.087	3.158	2.601
Urbana	19.491	11.154	6.046	5.108	8.337	3.353	2.696	2.288
Rural	4.285	2.776	1.588	1.188	1.509	734	462	313
CENTRAL	60.544	34.858	18.736	16.122	25.686	10.538	8.276	6.872
Urbana	52.976	30.286	16.151	14.135	22.690	9.231	7.311	6.148
Rural	7.568	4.572	2.585	1.987	2.996	1.307	965	724
ÑEEMBUCÚ	4.081	2.371	1.255	1.116	1.710	783	537	390
Urbana	3.130	1.738	936	802	1.392	596	464	332
Rural	951	633	319	314	318	187	73	58
AMAMBAY	5.154	2.693	1.391	1.302	2.461	1.004	820	637
Urbana	4.713	2.396	1.228	1.168	2.317	947	761	609
Rural	441	297	163	134	144	57	59	28
CANINDEYÚ	3.379	2.132	1.204	928	1.247	530	375	342
Urbana	1.680	994	551	443	686	294	192	200
Rural	1.699	1.138	653	485	561	236	183	142
PDTE. HAYES	2.830	1.662	904	758	1.168	521	373	274
Urbana	1.650	973	523	450	677	302	218	157
Rural	1.180	689	381	308	491	219	155	117
BOQUERÓN	1.237	674	388	286	563	245	187	131
Urbana	662	327	174	153	335	145	104	86
Rural	575	347	214	133	228	100	83	45
ALTO PARAGUAY	414	244	142	102	170	89	49	32
Urbana	202	119	63	56	83	50	20	13
Rural	212	125	79	46	87	39	29	19

FUENTE: Anuario 1999. Ministerio de Educación y Cultura

**CUADRO 3.3.5.**  
**EDUCACIÓN MEDIA: ALUMNOS MATRICULADOS POR RAMA Y CURSO, SEGÚN**  
**DEPARTAMENTO Y SECTOR. AÑO 1999**

DEPARTAMENTO Y SECTOR	TOTAL	RAMA Y CURSO						
		CICLO BÁSICO			BACHILLERATO HUMANÍSTICO			
		TOTAL	2º	3º	TOTAL	4º	5º	6º
<b>TOTAL</b>	<b>260.500</b>	<b>148.867</b>	<b>79.633</b>	<b>69.234</b>	<b>111.633</b>	<b>46.020</b>	<b>35.881</b>	<b>29.732</b>
Oficial	199.495	112.456	59.991	52.465	87.039	36.404	27.760	22.875
Privado	36.462	21.601	11.667	9.934	14.861	5.366	4.998	4.497
P. Subvencionado	24.543	14.810	7.975	6.835	9.733	4.250	3.123	2.360
<b>ASUNCIÓN</b>	<b>46.342</b>	<b>25.109</b>	<b>12.852</b>	<b>12.257</b>	<b>21.233</b>	<b>7.705</b>	<b>7.096</b>	<b>6.432</b>
Oficial	28.712	15.521	7.967	7.554	13.191	5.014	4.350	3.827
Privado	13.506	7.091	3.617	3.474	6.415	2.042	2.238	2.135
P. Subvencionado	4.124	2.497	1.268	1.229	1.627	649	508	470
<b>CONCEPCIÓN</b>	<b>10.082</b>	<b>5.734</b>	<b>3.079</b>	<b>2.655</b>	<b>4.348</b>	<b>1.952</b>	<b>1.367</b>	<b>1.029</b>
Oficial	7.654	4.256	2.308	1.948	3.398	1.541	1.057	800
Privado	283	171	91	80	112	59	29	24
P. Subvencionado	2.145	1.307	680	627	838	352	281	205
<b>SAN PEDRO</b>	<b>16.270</b>	<b>9.643</b>	<b>5.233</b>	<b>4.410</b>	<b>6.627</b>	<b>2.946</b>	<b>2.038</b>	<b>1.643</b>
Oficial	14.905	8.673	4.661	4.012	6.232	2.766	1.909	1.557
Privado	249	221	152	69	28	15	7	6
P. Subvencionado	1.116	749	420	329	367	165	122	80
<b>CORDILLERA</b>	<b>12.770</b>	<b>7.464</b>	<b>3.943</b>	<b>3.521</b>	<b>5.306</b>	<b>2.167</b>	<b>1.678</b>	<b>1.461</b>
Oficial	12.097	7.034	3.696	3.338	5.063	2.090	1.596	1.377
Privado	312	182	106	76	130	30	47	53
P. Subvencionado	361	248	141	107	113	47	35	31
<b>GUAIRÁ</b>	<b>9.232</b>	<b>5.229</b>	<b>2.764</b>	<b>2.465</b>	<b>4.003</b>	<b>1.715</b>	<b>1.286</b>	<b>1.002</b>
Oficial	7.759	4.365	2.284	2.081	3.394	1.461	1.063	870
Privado	140	116	81	35	24	10	14	-
P. Subvencionado	1.333	748	399	349	585	244	209	132
<b>CAAGUAZÚ</b>	<b>22.036</b>	<b>12.938</b>	<b>7.066</b>	<b>5.872</b>	<b>9.098</b>	<b>4.004</b>	<b>2.908</b>	<b>2.186</b>
Oficial	19.046	11.125	6.007	5.118	7.921	3.488	2.551	1.882
Privado	1.221	787	500	287	434	195	132	107
P. Subvencionado	1.769	1.026	559	467	743	321	225	197
<b>CAAZAPÁ</b>	<b>6.229</b>	<b>3.497</b>	<b>1.866</b>	<b>1.631</b>	<b>2.732</b>	<b>1.164</b>	<b>819</b>	<b>749</b>
Oficial	6.025	3.390	1.809	1.581	2.635	1.133	785	717
Privado	-	-	-	-	-	-	-	-
P. Subvencionado	204	107	57	50	97	31	34	32
<b>ITAPÚA</b>	<b>16.576</b>	<b>9.934</b>	<b>5.486</b>	<b>4.448</b>	<b>6.642</b>	<b>2.892</b>	<b>2.013</b>	<b>1.737</b>
Oficial	14.439	8.690	4.770	3.920	5.749	2.540	1.751	1.458
Privado	1.232	745	447	298	487	187	135	165
P. Subvencionado	905	499	269	230	406	165	127	114
<b>MISIONES</b>	<b>6.934</b>	<b>3.820</b>	<b>2.086</b>	<b>1.734</b>	<b>3.114</b>	<b>1.349</b>	<b>1.019</b>	<b>746</b>
Oficial	6.120	3.380	1.857	1.523	2.740	1.191	883	666
Privado	8	8	3	5	-	-	-	-
P. Subvencionado	806	432	226	206	374	158	136	80
<b>PARAGUARÍ</b>	<b>12.614</b>	<b>6.935</b>	<b>3.604</b>	<b>3.331</b>	<b>5.679</b>	<b>2.329</b>	<b>1.882</b>	<b>1.468</b>
Oficial	11.963	6.486	3.301	3.185	5.477	2.261	1.802	1.414
Privado	378	262	208	54	116	36	46	34
P. Subvencionado	273	187	95	92	86	32	34	20
<b>ALTO PARANÁ</b>	<b>23.776</b>	<b>13.930</b>	<b>7.634</b>	<b>6.296</b>	<b>9.846</b>	<b>4.087</b>	<b>3.158</b>	<b>2.601</b>
Oficial	14.181	8.097	4.349	3.748	6.084	2.408	1.956	1.720
Privado	4.552	2.876	1.635	1.241	1.676	681	564	431
P. Subvencionado	5.043	2.957	1.650	1.307	2.086	998	638	450
<b>CENTRAL</b>	<b>60.544</b>	<b>34.858</b>	<b>18.736</b>	<b>16.122</b>	<b>25.686</b>	<b>10.538</b>	<b>8.276</b>	<b>6.872</b>
Oficial	42.227	23.260	12.593	10.667	18.967	7.783	6.090	5.094
Privado	13.330	8.408	4.407	4.001	4.922	1.930	1.612	1.380
P. Subvencionado	4.987	3.190	1.736	1.454	1.797	825	574	398

### ● 3. Educación

CUADRO 3.3.5. (Continuación) 1999

DEPARTAMENTO Y SECTOR	TOTAL	RAMA Y CURSO						
		CICLO BÁSICO			BACHILLERATO HUMANÍSTICO			
		TOTAL	2º	3º	TOTAL	4º	5º	6º
ÑEEMBUCÚ	4.081	2.371	1.255	1.116	1.710	783	537	390
Oficial	3.692	2.151	1.145	1.006	1.541	712	484	345
Privado	-	-	-	-	-	-	-	-
P. Subvencionado	389	220	110	110	169	71	53	45
AMAMBAY	5.154	2.693	1.391	1.302	2.461	1.004	820	637
Oficial	4.925	2.602	1.359	1.243	2.323	964	780	579
Privado	229	91	32	59	138	40	40	58
P. Subvencionado	-	-	-	-	-	-	-	-
CANINDEYÚ	3.379	2.132	1.204	928	1.247	530	375	342
Oficial	2.960	1.805	1.010	795	1.155	501	339	315
Privado	280	214	137	77	66	21	26	19
P. Subvencionado	139	113	57	56	26	8	10	8
PDTE. HAYES	2.830	1.662	904	758	1.168	521	373	274
Oficial	2.136	1.259	678	581	877	403	277	197
Privado	116	69	36	33	47	13	23	11
P. Subvencionado	578	334	190	144	244	105	73	66
BOQUERÓN	1.237	674	388	286	563	245	187	131
Oficial	240	118	55	63	122	59	38	25
Privado	626	360	215	145	266	107	85	74
P. Subvencionado	371	196	118	78	175	79	64	32
ALTO PARAGUAY	414	244	142	102	170	89	49	32
Oficial	414	244	142	102	170	89	49	32
Privado	-	-	-	-	-	-	-	-
P. Subvencionado	-	-	-	-	-	-	-	-

FUENTE: Anuario 1999. Ministerio de Educación y Cultura

**CUADRO 3.3.6.**  
**EDUCACIÓN MEDIA: ALUMNOS MATRICULADOS POR EDAD, SEGÚN**  
**DEPARTAMENTO Y ZONA. AÑO 1999**

DEPARTAMENTO Y ZONA	TOTAL	EDAD													
		-13	13	14	15	16	17	18	19	20	21	22	23	24	25 y más
<b>TOTAL</b>	<b>260.500</b>	<b>1.131</b>	<b>18.719</b>	<b>49.370</b>	<b>54.361</b>	<b>47.831</b>	<b>40.807</b>	<b>25.975</b>	<b>10.941</b>	<b>4.736</b>	<b>2.203</b>	<b>1.346</b>	<b>820</b>	<b>542</b>	<b>1.718</b>
Urbana	199.791	869	14.992	38.658	41.489	36.307	31.889	20.171	7.953	3.308	1.498	876	493	308	980
Rural	60.709	262	3.727	10.712	12.872	11.524	8.918	5.804	2.988	1.428	705	470	327	234	738
ASUNCIÓN	46.342	195	3.667	9.483	9.622	8.377	7.584	4.686	1.565	587	240	140	72	32	92
Urbana	46.342	195	3.667	9.483	9.622	8.377	7.584	4.686	1.565	587	240	140	72	32	92
Rural	-	-	-	-	-	-	-	-	-	-	-	-	-	-	-
CONCEPCIÓN	10.082	12	458	1.652	1.962	1.975	1.659	1.131	520	240	121	89	44	42	177
Urbana	6.300	4	286	1.011	1.176	1.217	1.098	756	325	141	69	59	30	28	100
Rural	3.782	8	172	641	786	758	561	375	195	99	52	30	14	14	77
SAN PEDRO	16.270	45	849	2.536	3.073	2.982	2.616	1.870	917	499	240	151	122	87	283
Urbana	6.806	15	369	1.046	1.213	1.216	1.174	870	381	205	83	41	45	30	118
Rural	9.464	30	480	1.490	1.860	1.766	1.442	1.000	536	294	157	110	77	57	165
CORDILLERA	12.770	29	858	2.428	2.800	2.342	1.929	1.241	619	213	100	68	47	31	65
Urbana	8.925	21	663	1.784	1.901	1.586	1.356	894	411	134	63	37	26	11	38
Rural	3.845	8	195	644	899	756	573	347	208	79	37	31	21	20	27
GUAIRÁ	9.232	37	568	1.663	1.932	1.641	1.482	958	460	209	105	57	31	22	67
Urbana	6.813	26	415	1.218	1.407	1.173	1.136	725	346	153	82	47	19	17	49
Rural	2.419	11	153	445	525	468	346	233	114	56	23	10	12	5	18
CAAGUAZÚ	22.036	90	1.444	3.722	4.552	4.005	3.380	2.263	1.164	566	271	187	108	68	216
Urbana	12.353	41	807	2.108	2.518	2.138	1.983	1.345	644	322	155	101	64	31	96
Rural	9.683	49	637	1.614	2.034	1.867	1.397	918	520	244	116	86	44	37	120
CAAZAPÁ	6.229	23	426	965	1.230	1.213	986	684	342	145	59	40	38	16	62
Urbana	2.359	5	157	396	483	429	376	284	116	44	28	11	5	5	20
Rural	3.870	18	269	569	747	784	610	400	226	101	31	29	33	11	42
ITAPÚA	16.576	91	1.478	3.265	3.617	2.952	2.313	1.496	672	273	147	85	57	35	95
Urbana	11.847	60	1.078	2.365	2.568	2.121	1.677	1.099	441	172	94	58	33	19	62
Rural	4.729	31	400	900	1.049	831	636	397	231	101	53	27	24	16	33
MISIONES	6.934	20	451	1.212	1.460	1.290	1.127	694	311	130	84	62	23	10	60
Urbana	5.162	15	368	890	1.057	954	886	531	225	87	61	37	15	5	41
Rural	1.772	5	93	322	403	336	241	163	86	43	23	25	8	5	19
PARAGUARÍ	12.614	55	909	2.444	2.670	2.316	2.027	1.198	452	252	110	57	25	28	71
Urbana	8.380	40	612	1.556	1.710	1.564	1.438	813	303	177	74	34	12	13	34
Rural	4.234	15	297	888	960	752	589	385	149	75	36	23	13	15	37

# 3. Educación

CUADRO 3.3.6. (Continuación) 1999

DEPARTAMENTO Y ZONA	TOTAL	EDAD													
		-13	13	14	15	16	17	18	19	20	21	22	23	24	25 y más
ALTO PARANÁ	23.776	91	1.642	4.427	4.747	4.428	3.786	2.467	1.095	493	227	126	66	52	129
Urbana	19.491	68	1.363	3.650	3.848	3.580	3.156	2.056	917	405	175	98	47	34	94
Rural	4.285	23	279	777	899	848	630	411	178	88	52	28	19	18	35
CENTRAL	60.544	372	4.949	12.751	13.507	11.205	9.185	5.426	1.906	687	248	126	49	35	98
Urbana	52.976	346	4.462	11.192	11.780	9.740	8.036	4.744	1.635	582	197	106	40	33	83
Rural	7.568	26	487	1.559	1.727	1.465	1.149	682	271	105	51	20	9	2	15
ÑEEMBUCÚ	4.081	11	361	729	737	727	585	421	213	76	67	32	35	10	77
Urbana	3.130	10	317	569	549	559	465	326	154	48	47	22	25	5	34
Rural	951	1	44	160	188	168	120	95	59	28	20	10	10	5	43
AMAMBAY	5.154	8	223	756	907	980	868	595	311	172	102	55	44	34	99
Urbana	4.713	5	204	696	838	894	809	548	287	155	88	52	37	29	71
Rural	441	3	19	60	69	86	59	47	24	17	14	3	7	5	28
CANINDEYÚ	3.379	16	188	560	676	613	517	349	201	88	40	34	27	22	48
Urbana	1.680	7	98	259	326	304	277	189	100	35	21	18	11	11	24
Rural	1.699	9	90	301	350	309	240	160	101	53	19	16	16	11	24
PDTE. HAYES	2.830	35	174	477	561	512	484	287	127	65	30	13	15	12	38
Urbana	1.650	11	116	287	340	309	275	171	66	41	15	5	5	4	5
Rural	1.180	24	58	190	221	203	209	116	61	24	15	8	10	8	33
BOQUERÓN	1.237	-	57	239	248	195	196	156	45	31	8	16	11	4	31
Urbana	662	-	12	115	121	114	112	108	30	18	4	6	5	1	16
Rural	575	-	45	124	127	81	84	48	15	13	4	10	6	3	15
ALTO PARAGUAY	414	1	17	61	60	78	83	53	21	10	4	8	6	2	10
Urbana	202	-	8	33	32	32	51	26	7	2	2	4	2	-	3
Rural	212	1	9	28	28	46	32	27	14	8	2	4	4	2	7

FUENTE: Anuario 1999. Ministerio de Educación y Cultura



**CUADRO 3.3.7.**  
**EDUCACIÓN MEDIA: ALUMNOS MATRICULADOS POR EDAD, SEGÚN**  
**DEPARTAMENTO Y SEXO. AÑO 1999**

DEPARTAMENTO Y SEXO	TOTAL	EDAD													
		-13	13	14	15	16	17	18	19	20	21	22	23	24	25 y más
<b>TOTAL</b>	<b>260.500</b>	<b>1.131</b>	<b>18.719</b>	<b>49.370</b>	<b>54.361</b>	<b>47.831</b>	<b>40.807</b>	<b>25.975</b>	<b>10.941</b>	<b>4.736</b>	<b>2.203</b>	<b>1.346</b>	<b>820</b>	<b>542</b>	<b>1.718</b>
Hombres	128.698	469	8.405	23.370	26.815	23.543	20.033	13.505	6.141	2.817	1.240	808	461	280	811
Mujeres	131.802	662	10.314	26.000	27.546	24.288	20.774	12.470	4.800	1.919	963	538	359	262	907
ASUNCIÓN	46.342	195	3.667	9.483	9.622	8.377	7.584	4.686	1.565	587	240	140	72	32	92
Hombres	22.120	89	1.663	4.574	4.664	3.860	3.534	2.325	823	321	111	68	29	18	41
Mujeres	24.222	106	2.004	4.909	4.958	4.517	4.050	2.361	742	266	129	72	43	14	51
CONCEPCIÓN	10.082	12	458	1.652	1.962	1.975	1.659	1.131	520	240	121	89	44	42	177
Hombres	4.937	4	215	723	965	958	793	589	285	145	73	57	21	23	86
Mujeres	5.145	8	243	929	997	1.017	866	542	235	96	48	32	23	19	91
SAN PEDRO	16.270	45	849	2.536	3.073	2.982	2.616	1.870	917	499	240	151	122	87	283
Hombres	8.874	19	412	1.308	1.615	1.613	1.405	1.086	582	317	152	102	68	48	147
Mujeres	7.396	26	437	1.228	1.458	1.369	1.211	784	335	182	88	49	54	39	136
CORDILLERA	12.770	29	858	2.428	2.800	2.342	1.929	1.241	619	213	100	68	47	31	65
Hombres	6.354	12	392	1.118	1.380	1.140	967	672	379	125	51	41	32	18	27
Mujeres	6.416	17	466	1.310	1.420	1.202	962	569	240	88	49	27	15	13	38
GUAIRÁ	9.232	37	568	1.663	1.932	1.641	1.482	958	460	209	105	57	31	22	67
Hombres	4.514	8	254	746	952	806	746	478	263	109	59	35	21	7	30
Mujeres	4.718	29	314	917	980	835	736	480	197	100	46	22	10	15	37
CAAGUAZÚ	22.036	90	1.444	3.722	4.552	4.005	3.380	2.263	1.164	566	271	187	108	68	216
Hombres	11.613	42	662	1.808	2.277	2.164	1.822	1.242	731	365	159	124	69	37	111
Mujeres	10.423	48	782	1.914	2.275	1.841	1.558	1.021	433	201	112	63	39	31	105
CAAZAPÁ	6.229	23	426	965	1.230	1.213	986	684	342	145	59	40	38	16	62
Hombres	3.290	9	176	440	656	664	540	386	189	97	39	28	21	11	34
Mujeres	2.939	14	250	525	574	549	446	298	153	48	20	12	17	5	28
ITAPÚA	16.576	91	1.478	3.265	3.617	2.952	2.313	1.496	672	273	147	85	57	35	95
Hombres	8.071	39	631	1.511	1.754	1.447	1.102	789	403	172	74	51	37	17	44
Mujeres	8.505	52	847	1.754	1.863	1.505	1.211	707	269	101	73	34	20	18	51
MISIONES	6.934	20	451	1.212	1.460	1.290	1.127	694	311	130	84	62	23	10	60
Hombres	3.284	9	189	545	696	621	510	354	159	81	45	41	6	6	22
Mujeres	3.650	11	262	667	764	669	617	340	152	49	39	21	17	4	38
PARAGUARÍ	12.614	55	909	2.444	2.670	2.316	2.027	1.198	452	252	110	57	25	28	71
Hombres	6.488	31	392	1.206	1.402	1.177	1.043	653	261	165	73	30	11	15	29
Mujeres	6.126	24	517	1.238	1.268	1.139	984	545	191	87	37	27	14	13	42

# 3. Educación

**CUADRO 3.3.7. (Continuación) 1999**

DEPARTAMENTO Y SEXO	TOTAL	EDAD													
		-13	13	14	15	16	17	18	19	20	21	22	23	24	25 y más
ALTO PARANÁ	23.776	91	1.642	4.427	4.747	4.428	3.786	2.467	1.095	493	227	126	66	52	129
Hombres	11.537	32	755	2.096	2.309	2.166	1.833	1.202	559	277	123	71	35	21	58
Mujeres	12.239	59	887	2.331	2.438	2.262	1.953	1.265	536	216	104	55	31	31	71
CENTRAL	60.544	372	4.949	12.751	13.507	11.205	9.185	5.426	1.906	687	248	126	49	35	98
Hombres	29.276	146	2.210	6.030	6.650	5.410	4.375	2.745	1.023	392	141	70	25	14	45
Mujeres	31.268	226	2.739	6.721	6.857	5.795	4.810	2.681	883	295	107	56	24	21	53
ÑEEMBUCÚ	4.081	11	361	729	737	727	585	421	213	76	67	32	35	10	77
Hombres	2.022	5	155	339	350	347	293	224	129	51	47	18	22	8	34
Mujeres	2.059	6	206	390	387	380	292	197	84	25	20	14	13	2	43
AMAMBAY	5.154	8	223	756	907	980	868	595	311	172	102	55	44	34	99
Hombres	2.344	3	104	317	400	466	400	285	134	87	46	28	20	17	37
Mujeres	2.810	5	119	439	507	514	468	310	177	85	56	27	24	17	62
CANINDEYÚ	3.379	16	188	560	676	613	517	349	201	88	40	34	27	22	48
Hombres	1.779	7	83	246	359	332	280	200	115	58	25	22	20	11	21
Mujeres	1.600	9	105	314	317	281	237	149	86	30	15	12	7	11	27
PDTE. HAYES	2.830	35	174	477	561	512	484	287	127	65	30	13	15	12	38
Hombres	1.388	14	80	231	254	247	242	158	71	34	17	6	12	5	17
Mujeres	1.442	21	94	246	307	265	242	129	56	31	13	7	3	7	21
BOQUERÓN	1.237	-	57	239	248	195	196	156	45	31	8	16	11	4	31
Hombres	572	-	24	97	108	79	95	82	24	16	4	11	8	3	21
Mujeres	665	-	33	142	140	116	101	74	21	15	4	5	3	1	10
ALTO PARAGUAY	414	1	17	61	60	78	83	53	21	10	4	8	6	2	10
Hombres	235	-	8	35	24	46	53	35	11	5	1	5	4	1	7
Mujeres	179	1	9	26	36	32	30	18	10	5	3	3	2	1	3

FUENTE: Anuario 1999. Ministerio de Educación y Cultura

**CUADRO 3.3.8.**  
**INSTITUCIONES QUE IMPARTEN EDUCACIÓN TÉCNICA POR ZONA Y SECTOR, SEGÚN DEPARTAMENTO.**  
**AÑO 1999**

DEPARTAMENTO	TOTAL				ZONA Y SECTOR							
	TOTAL	OFICIAL	PRIVADO	PRIVADO SUBVENCIONADO	URBANA				RURAL			
					TOTAL	OFICIAL	PRIVADO	PRIVADO SUBVENCIONADO	TOTAL	OFICIAL	PRIVADO	PRIVADO SUBVENCIONADO
<b>TOTAL PAÍS</b>	<b>287</b>	<b>129</b>	<b>130</b>	<b>28</b>	<b>271</b>	<b>121</b>	<b>123</b>	<b>27</b>	<b>16</b>	<b>8</b>	<b>7</b>	<b>1</b>
Asunción	85	30	47	8	85	30	47	8	-	-	-	-
Concepción	5	1	-	4	5	1	-	4	-	-	-	-
San Pedro	10	9	-	1	9	8	-	1	1	1	-	-
Cordillera	14	10	2	2	12	8	2	2	2	2	-	-
Guairá	6	4	1	1	6	4	1	1	-	-	-	-
Caaguazú	10	5	5	-	10	5	5	-	-	-	-	-
Caazapá	1	1	-	-	1	1	-	-	-	-	-	-
Itapúa	17	11	5	1	14	10	3	1	3	1	2	-
Misiones	4	3	1	-	4	3	1	-	-	-	-	-
Paraguarí	5	4	-	1	5	4	-	1	-	-	-	-
Alto Paraná	28	9	16	3	27	9	15	3	1	-	1	-
Central	86	32	50	4	80	30	47	3	6	2	3	1
Ñeembucú	3	1	-	2	3	1	-	2	-	-	-	-
Amambay	4	3	1	-	3	2	1	-	1	1	-	-
Canindeyú	4	3	1	-	2	2	-	-	2	1	1	-
Pdte. Hayes	4	3	-	1	4	3	-	1	-	-	-	-
Boquerón	1	-	1	-	1	-	1	-	-	-	-	-

Nota: En el departamento Alto Paraguay no se ofrece Educación Técnica.

FUENTE: Anuario 1999. Ministerio de Educación y Cultura

**CUADRO 3.3.9.**  
**EDUCACIÓN TÉCNICA: ALUMNOS MATRICULADOS POR RAMA Y SEXO, SEGÚN DEPARTAMENTO Y SECTOR. AÑO 1999**

DEPARTAMENTO, Y SECTOR	TOTAL			RAMA Y SEXO								
	TOTAL	HOMBRES	MUJERES	BÁSICO TÉCNICO			BACHILLERATO TÉCNICO			FORMACIÓN PROFESIONAL		
				TOTAL	HOMBRES	MUJERES	TOTAL	HOMBRES	MUJERES	TOTAL	HOMBRES	MUJERES
<b>TOTAL</b>	<b>31.136</b>	<b>16.002</b>	<b>15.134</b>	<b>613</b>	<b>424</b>	<b>189</b>	<b>29.161</b>	<b>14.378</b>	<b>14.783</b>	<b>1.362</b>	<b>1.200</b>	<b>162</b>
Oficial	20.388	10.812	9.576	541	393	148	19.106	9.776	9.330	741	643	98
Privado	8.328	3.906	4.422	-	-	-	8.087	3.665	4.422	241	241	-
P. Subvencionado	2.420	1.284	1.136	72	31	41	1.968	937	1.031	380	316	64
<b>ASUNCIÓN</b>	<b>12.251</b>	<b>6.089</b>	<b>6.162</b>	<b>70</b>	<b>70</b>	<b>-</b>	<b>11.835</b>	<b>5.674</b>	<b>6.161</b>	<b>346</b>	<b>345</b>	<b>1</b>
Oficial	8.009	4.048	3.961	70	70	-	7.834	3.874	3.960	105	104	1
Privado	3.710	1.831	1.879	-	-	-	3.469	1.590	1.879	241	241	-
P. Subvencionado	532	210	322	-	-	-	532	210	322	-	-	-
<b>CONCEPCIÓN</b>	<b>635</b>	<b>305</b>	<b>330</b>	<b>-</b>	<b>-</b>	<b>-</b>	<b>553</b>	<b>303</b>	<b>250</b>	<b>82</b>	<b>2</b>	<b>80</b>
Oficial	359	149	210	-	-	-	277	147	130	82	2	80
Privado	-	-	-	-	-	-	-	-	-	-	-	-
P. Subvencionado	276	156	120	-	-	-	276	156	120	-	-	-
<b>SAN PEDRO</b>	<b>549</b>	<b>319</b>	<b>230</b>	<b>-</b>	<b>-</b>	<b>-</b>	<b>446</b>	<b>223</b>	<b>223</b>	<b>103</b>	<b>96</b>	<b>7</b>
Oficial	466	260	206	-	-	-	395	196	199	71	64	7
Privado	-	-	-	-	-	-	-	-	-	-	-	-
P. Subvencionado	83	59	24	-	-	-	51	27	24	32	32	-
<b>CORDILLERA</b>	<b>1.171</b>	<b>648</b>	<b>523</b>	<b>40</b>	<b>39</b>	<b>1</b>	<b>1.131</b>	<b>609</b>	<b>522</b>	<b>-</b>	<b>-</b>	<b>-</b>
Oficial	1.015	582	433	40	39	1	975	543	432	-	-	-
Privado	47	22	25	-	-	-	47	22	25	-	-	-
P. Subvencionado	109	44	65	-	-	-	109	44	65	-	-	-
<b>GUAIRÁ</b>	<b>955</b>	<b>601</b>	<b>354</b>	<b>41</b>	<b>-</b>	<b>41</b>	<b>619</b>	<b>370</b>	<b>249</b>	<b>295</b>	<b>231</b>	<b>64</b>
Oficial	667	439	228	-	-	-	593	365	228	74	74	-
Privado	11	5	6	-	-	-	11	5	6	-	-	-
P. Subvencionado	277	157	120	41	-	41	15	-	15	221	157	64

# ● 3. Educación

**CUADRO 3.3.9. (Continuación) 1999**

DEPARTAMENTO, Y SECTOR	TOTAL			RAMA Y SEXO								
	TOTAL	HOMBRES	MUJERES	BÁSICO TÉCNICO			BACHILLERATO TÉCNICO			FORMACIÓN PROFESIONAL		
				TOTAL	HOMBRES	MUJERES	TOTAL	HOMBRES	MUJERES	TOTAL	HOMBRES	MUJERES
CAAGUAZÚ	1.209	691	518	-	-	-	1.178	660	518	31	31	-
Oficial	1.070	633	437	-	-	-	1.039	602	437	31	31	-
Privado	139	58	81	-	-	-	139	58	81	-	-	-
P. Subvencionado	-	-	-	-	-	-	-	-	-	-	-	-
CAAZAPÁ	82	51	31	-	-	-	82	51	31	-	-	-
Oficial	82	51	31	-	-	-	82	51	31	-	-	-
Privado	-	-	-	-	-	-	-	-	-	-	-	-
P. Subvencionado	-	-	-	-	-	-	-	-	-	-	-	-
ITAPÚA	2.228	1.322	906	133	98	35	1.872	1.001	871	223	223	-
Oficial	1.941	1.197	744	133	98	35	1.585	876	709	223	223	-
Privado	245	103	142	-	-	-	245	103	142	-	-	-
P. Subvencionado	42	22	20	-	-	-	42	22	20	-	-	-
MISIONES	415	230	185	-	-	-	415	230	185	-	-	-
Oficial	355	209	146	-	-	-	355	209	146	-	-	-
Privado	60	21	39	-	-	-	60	21	39	-	-	-
P. Subvencionado	-	-	-	-	-	-	-	-	-	-	-	-
PARAGUARÍ	623	401	222	-	-	-	444	232	212	179	169	10
Oficial	552	360	192	-	-	-	397	215	182	155	145	10
Privado	-	-	-	-	-	-	-	-	-	-	-	-
P. Subvencionado	71	41	30	-	-	-	47	17	30	24	24	-
ALTO PARANÁ	2.390	1.110	1.280	-	-	-	2.390	1.110	1.280	-	-	-
Oficial	1.120	521	599	-	-	-	1.120	521	599	-	-	-
Privado	980	448	532	-	-	-	980	448	532	-	-	-
P. Subvencionado	290	141	149	-	-	-	290	141	149	-	-	-
CENTRAL	7.101	3.410	3.691	329	217	112	6.772	3.193	3.579	-	-	-
Oficial	3.824	1.915	1.909	298	186	112	3.526	1.729	1.797	-	-	-
Privado	3.010	1.348	1.662	-	-	-	3.010	1.348	1.662	-	-	-
P. Subvencionado	267	147	120	31	31	-	236	116	120	-	-	-
ÑEEMBUCÚ	673	392	281	-	-	-	570	289	281	103	103	-
Oficial	218	93	125	-	-	-	218	93	125	-	-	-
Privado	-	-	-	-	-	-	-	-	-	-	-	-
P. Subvencionado	455	299	156	-	-	-	352	196	156	103	103	-
AMAMBAY	389	168	221	-	-	-	389	168	221	-	-	-
Oficial	340	153	187	-	-	-	340	153	187	-	-	-
Privado	49	15	34	-	-	-	49	15	34	-	-	-
P. Subvencionado	-	-	-	-	-	-	-	-	-	-	-	-
CANINDEYÚ	221	138	83	-	-	-	221	138	83	-	-	-
Oficial	160	94	66	-	-	-	160	94	66	-	-	-
Privado	61	44	17	-	-	-	61	44	17	-	-	-
P. Subvencionado	-	-	-	-	-	-	-	-	-	-	-	-
PDTE. HAYES	228	116	112	-	-	-	228	116	112	-	-	-
Oficial	210	108	102	-	-	-	210	108	102	-	-	-
Privado	-	-	-	-	-	-	-	-	-	-	-	-
P. Subvencionado	18	8	10	-	-	-	18	8	10	-	-	-
BOQUERÓN	16	11	5	-	-	-	16	11	5	-	-	-
Oficial	-	-	-	-	-	-	-	-	-	-	-	-
Privado	16	11	5	-	-	-	16	11	5	-	-	-
P. Subvencionado	-	-	-	-	-	-	-	-	-	-	-	-

FUENTE: Anuario 1999. Ministerio de Educación y Cultura

**CUADRO 3.3.10.**  
**EDUCACIÓN TÉCNICA. BÁSICO TÉCNICO: ALUMNOS MATRICULADOS POR CURSO Y SEXO, SEGÚN ESPECIALIDAD. AÑO 1999**

ESPECIALIDAD	TOTAL			CURSO Y SEXO					
	TOTAL	HOMBRES	MUJERES	SEGUNDO			TERCERO		
				TOTAL	HOMBRES	MUJERES	TOTAL	HOMBRES	MUJERES
<b>TOTAL</b>	<b>613</b>	<b>424</b>	<b>189</b>	<b>296</b>	<b>201</b>	<b>95</b>	<b>317</b>	<b>223</b>	<b>94</b>
Construcción Civil	131	100	31	62	46	16	69	54	15
Química Industrial	93	45	48	33	14	19	60	31	29
Electricidad	140	119	21	76	67	9	64	52	12
Electrónica	57	35	22	30	17	13	27	18	9
Mecánica General	35	35	-	14	14	-	21	21	-
Práctico Rural	31	31	-	17	17	-	14	14	-
Plomería	35	35	-	14	14	-	21	21	-
Confecciones	41	-	41	22	-	22	19	-	19
Laboratorio	50	24	26	28	12	16	22	12	10

FUENTE: Anuario 1999. Ministerio de Educación y Cultura

**CUADRO 3.3.11.**  
**EDUCACIÓN TÉCNICA. BACHILLERATO TÉCNICO: ALUMNOS MATRICULADOS POR CURSO Y SEXO, SEGÚN ESPECIALIDAD. AÑO 1999**

ESPECIALIDAD	TOTAL			CURSO Y SEXO								
	TOTAL	HOMBRES	MUJERES	CUARTO			QUINTO			SEXTO		
				TOTAL	HOMBRES	MUJERES	TOTAL	HOMBRES	MUJERES	TOTAL	HOMBRES	MUJERES
<b>TOTAL</b>	<b>29.161</b>	<b>14.378</b>	<b>14.783</b>	<b>11.926</b>	<b>5.904</b>	<b>6.022</b>	<b>9.724</b>	<b>4.833</b>	<b>4.891</b>	<b>7.511</b>	<b>3.641</b>	<b>3.870</b>
Construcción Civil	517	346	171	232	150	82	173	120	53	112	76	36
Química Industrial	553	195	358	238	80	158	178	67	111	137	48	89
Electricidad	806	684	122	306	249	57	250	204	46	250	231	19
Electrónica	553	470	83	248	213	35	183	156	27	122	101	21
Electromecánica	313	301	12	132	125	7	100	97	3	81	79	2
Mecánica General	482	460	22	188	174	14	158	152	6	136	134	2
Informática	3.488	1.882	1.606	1.460	800	660	1.217	643	574	811	439	372
Confecciones	108	24	84	38	8	30	37	5	32	33	11	22
Metal Mecánica	62	56	6	20	18	2	20	18	2	22	20	2
Adm. de Negocios	3.128	1.573	1.555	1.483	711	772	1.088	538	550	557	324	233
Contabilidad	18.140	7.947	10.193	7.072	3.164	3.908	5.966	2.648	3.318	5.102	2.135	2.967
Mec. Automotriz	144	144	-	74	74	-	70	70	-	-	-	-
Adm. de Empresas	157	37	120	73	18	55	53	11	42	31	8	23
Manualidades	15	-	15	15	-	15	-	-	-	-	-	-
Diseño Gráfico	86	15	71	29	3	26	33	12	21	24	-	24
Marketing	37	11	26	12	1	11	12	6	6	13	4	9
Salud	555	216	339	302	112	190	178	78	100	75	26	49
Técnico Agropecuario	17	17	-	4	4	-	8	8	-	5	5	-

FUENTE: Anuario 1999. Ministerio de Educación y Cultura

### 3. Educación

**CUADRO 3.3.12.**  
**FORMACIÓN PROFESIONAL: MATRÍCULA POR SECTORY SEXO, SEGÚN DEPARTAMENTO Y ESPECIALIDAD. AÑO 1999**

DEPARTAMENTO Y ESPECIALIDAD	TOTAL						SECTORY SEXO					
	TOTAL			OFICIAL			PRIVADO			PRIVADO SUBVENCIONADO		
	HOMBRES	MUJERES	TOTAL	HOMBRES	MUJERES	TOTAL	HOMBRES	MUJERES	TOTAL	HOMBRES	MUJERES	TOTAL
<b>TOTAL PAÍS</b>	<b>1.362</b>	<b>1.200</b>	<b>162</b>	<b>741</b>	<b>643</b>	<b>98</b>	<b>241</b>	<b>241</b>	<b>241</b>	<b>316</b>	<b>64</b>	<b>380</b>
Electricidad	235	229	6	143	137	6	41	41	41	51	-	51
Electrónica	90	90	-	-	-	-	64	64	64	26	-	26
Mecánica General	239	233	6	123	117	6	52	52	52	64	-	64
Electrotécnica	55	54	1	55	54	1	-	-	-	-	-	-
Mecánica Automotriz	274	274	-	120	120	-	84	84	84	70	-	70
Administración Familiar	82	2	80	82	2	80	-	-	-	-	-	-
Ebanistería y Carpintería	67	67	-	37	37	-	-	-	-	30	-	30
Carpintería	50	50	-	32	32	-	-	-	-	18	-	18
Técnico Agropecuario	8	8	-	-	-	-	-	-	-	8	-	8
Plomería	48	48	-	48	48	-	-	-	-	-	-	-
Dactilografía	28	19	9	23	18	5	-	-	-	5	4	9
Manualidades	26	-	26	-	-	-	-	-	-	26	-	26
Arte Culinario	35	1	34	-	-	-	-	-	-	35	-	35
Refrigeración	36	36	-	36	36	-	-	-	-	-	-	-
Apicultura	15	15	-	15	15	-	-	-	-	-	-	-
Baldosería	12	12	-	12	12	-	-	-	-	-	-	-
Herrería	15	15	-	15	15	-	-	-	-	-	-	-
Ebanistería	47	47	-	-	-	-	-	-	-	47	-	47
<b>ASUNCIÓN</b>	<b>346</b>	<b>345</b>	<b>1</b>	<b>105</b>	<b>104</b>	<b>1</b>	<b>241</b>	<b>241</b>	<b>241</b>	<b>-</b>	<b>-</b>	<b>-</b>
Electricidad	41	41	-	-	-	-	41	41	41	-	-	-
Electrónica	64	64	-	-	-	-	64	64	64	-	-	-
Mecánica General	52	52	-	-	-	-	52	52	52	-	-	-
Electrotécnica	55	54	1	55	54	1	-	-	-	-	-	-
Mecánica Automotriz	134	134	-	50	50	-	84	84	84	-	-	-
<b>CONCEPCIÓN</b>	<b>82</b>	<b>2</b>	<b>80</b>	<b>82</b>	<b>2</b>	<b>80</b>	<b>-</b>	<b>-</b>	<b>-</b>	<b>-</b>	<b>-</b>	<b>-</b>
Administración Familiar	82	2	80	82	2	80	-	-	-	-	-	-
<b>SAN PEDRO</b>	<b>103</b>	<b>96</b>	<b>7</b>	<b>71</b>	<b>64</b>	<b>7</b>	<b>-</b>	<b>-</b>	<b>-</b>	<b>32</b>	<b>-</b>	<b>32</b>
Electricidad	36	31	5	28	23	5	-	-	-	8	-	8
Mecánica General	38	36	2	30	28	2	-	-	-	8	-	8
Ebanistería y Carpintería	13	13	-	13	13	-	-	-	-	-	-	-
Carpintería	8	8	-	-	-	-	-	-	-	8	-	8
Técnico Agropecuario	8	8	-	-	-	-	-	-	-	8	-	8

CUADRO 3.3.12. (Continuación) 1999

DEPARTAMENTO Y ESPECIALIDAD	TOTAL				SECTOR Y SEXO						
	TOTAL		Mujeres		Oficial		Privado		Privado Subvencionado		
	Hombres	Mujeres	Hombres	Mujeres	Hombres	Mujeres	Hombres	Mujeres	Hombres	Mujeres	
GUAIRÁ	295	231	64	74	74	-	-	-	221	157	64
Electricidad	69	69	-	40	40	-	-	-	29	29	-
Electrónica	26	26	-	-	-	-	-	-	26	26	-
Mecánica General	12	12	-	12	12	-	-	-	-	-	-
Ebanistería y Carpintería	30	30	-	-	-	-	-	-	30	30	-
Mecánica Automotriz	70	70	-	-	-	-	-	-	70	70	-
Plomería	22	22	-	22	22	-	-	-	-	-	-
Dactilografía	5	1	4	-	-	-	-	-	5	1	4
Manualidades	26	-	26	-	-	-	-	-	26	-	26
Arte Culinario	35	1	34	-	-	-	-	-	35	1	34
CAAGUAZÚ	31	31	-	31	31	-	-	-	-	-	-
Electricidad	31	31	-	31	31	-	-	-	-	-	-
ITAPUÁ	223	223	-	223	223	-	-	-	-	-	-
Electricidad	21	21	-	21	21	-	-	-	-	-	-
Mecánica General	61	61	-	61	61	-	-	-	-	-	-
Ebanistería y Carpintería	24	24	-	24	24	-	-	-	-	-	-
Mecánica Automotriz	70	70	-	70	70	-	-	-	-	-	-
Refrigeración	36	36	-	36	36	-	-	-	-	-	-
Carpintería	11	11	-	11	11	-	-	-	-	-	-
PARAGUARI	179	169	10	155	145	10	-	-	24	24	-
Electricidad	37	36	1	23	22	1	-	-	14	14	-
Mecánica General	20	16	4	20	16	4	-	-	-	-	-
Plomería	26	26	-	26	26	-	-	-	-	-	-
Carpintería	31	31	-	21	21	-	-	-	10	10	-
Dactilografía	23	18	5	23	18	5	-	-	-	-	-
Apicultura	15	15	-	15	15	-	-	-	-	-	-
Baldosaría	12	12	-	12	12	-	-	-	-	-	-
Herrería	15	15	-	15	15	-	-	-	-	-	-
ÑEEMBUCÚ	103	103	-	-	-	-	-	-	103	103	-
Mecánica General	56	56	-	-	-	-	-	-	56	56	-
Ebanistería	47	47	-	-	-	-	-	-	47	47	-

Nota: Solo en estos departamentos se ofrece Formación Profesional.

FUENTE: Anuario 1999. Ministerio de Educación y Cultura

### CUADRO 3.4.1.

FORMACIÓN DOCENTE: ALUMNOS MATRICULADOS PARA EDUCACIÓN INICIAL POR CURSO Y SEXO, SEGÚN DEPARTAMENTO. AÑO 1999

DEPARTAMENTO	TOTAL						CURSO Y SEXO							
	TOTAL		PRIMERO		SEGUNDO		TERCERO		TOTAL		HOMBRES		MUJERES	
	HOMBRES	MUJERES	TOTAL	HOMBRES	MUJERES	TOTAL	HOMBRES	MUJERES	TOTAL	HOMBRES	MUJERES	TOTAL	HOMBRES	MUJERES
<b>TOTAL</b>	<b>776</b>	<b>72</b>	<b>704</b>	<b>286</b>	<b>43</b>	<b>243</b>	<b>258</b>	<b>11</b>	<b>247</b>	<b>232</b>	<b>18</b>	<b>214</b>		
Asunción	451	7	444	163	3	160	163	1	162	125	3	122		
San Pedro	168	58	110	99	40	59	33	5	28	36	13	23		
Cordillera	70	2	68	24	-	24	24	1	23	22	1	21		
Guairá	37	5	32	-	-	-	15	4	11	22	1	21		
Central	50	-	50	-	-	-	23	-	23	27	-	27		

Nota: Solo en estos departamentos se ofrece Formación Docente para Educación Inicial.

FUENTE: Anuario 1999. Ministerio de Educación y Cultura

### CUADRO 3.4.2.

FORMACIÓN DOCENTE: ALUMNOS MATRICULADOS PARA EDUCACIÓN ESCOLAR BÁSICA POR CURSO Y SEXO, SEGÚN DEPARTAMENTO. AÑO 1999

DEPARTAMENTO	CURSO Y SEXO																
	TOTAL		PRIMERO		SEGUNDO		TERCERO		CUARTO		TOTAL		HOMBRES		MUJERES		
	HOMBRES	MUJERES	TOTAL	HOMBRES	MUJERES	TOTAL	HOMBRES	MUJERES	TOTAL	HOMBRES	MUJERES	TOTAL	HOMBRES	MUJERES	TOTAL	HOMBRES	MUJERES
<b>TOTAL</b>	<b>14.717</b>	<b>3.904</b>	<b>10.813</b>	<b>6.046</b>	<b>1.760</b>	<b>4.286</b>	<b>4.489</b>	<b>1.150</b>	<b>3.339</b>	<b>3.463</b>	<b>829</b>	<b>2.634</b>	<b>719</b>	<b>165</b>	<b>554</b>		
Asunción	1.134	109	1.025	424	54	370	268	21	247	352	22	330	90	12	78		
Concepción	686	188	498	300	93	207	211	56	155	137	32	105	38	7	31		
San Pedro	812	344	468	326	156	170	274	101	173	212	87	125	-	-	-		
Cordillera	1.508	587	921	600	240	360	455	187	268	347	127	220	106	33	73		
Guairá	817	253	564	382	123	259	246	76	170	113	33	80	76	21	55		
Caaguazú	1.018	347	671	437	175	262	335	107	228	226	60	166	20	5	15		
Caazapá	564	245	319	280	128	152	180	80	100	104	37	67	-	-	-		
Itapúa	732	212	520	268	91	177	227	53	174	173	53	120	64	15	49		
Misiones	932	344	588	340	128	212	306	108	198	225	92	133	61	16	45		
Paraguari	1.326	454	872	487	201	286	411	132	279	323	100	223	105	21	84		
Alto Paraná	781	164	617	321	72	249	237	44	193	166	29	137	57	19	38		
Central	3.680	500	3.180	1.555	226	1.329	1.138	146	992	941	123	818	46	5	41		
Ñeembucú	183	25	158	80	17	63	50	3	47	34	4	30	19	1	18		
Amambay	172	34	138	60	11	49	45	8	37	30	5	25	37	10	27		
Canindeyú	130	47	83	62	21	41	26	14	26	28	12	16	-	-	-		
Pdte. Hayes	162	27	135	83	12	71	40	7	33	39	8	31	-	-	-		
Boquerón	80	24	56	41	12	29	26	7	19	13	5	8	-	-	-		

Nota: En Alto Paraguay no se ofrece Formación Docente para Educación Escolar Básica.

FUENTE: Anuario 1999. Ministerio de Educación y Cultura



**CUADRO 3.4.3.**  
**FORMACIÓN DOCENTE: ALUMNOS MATRICULADOS PARA EDUCACIÓN ESCOLAR BÁSICA (3<sup>er</sup> CICLO)**  
**POR ESPECIALIDAD, SEGÚN DEPARTAMENTO. AÑO 1999**

DEPARTAMENTO	TOTAL	ESPECIALIDAD					
		CIENCIAS DE LA NATURALEZA Y SALUD	TECNOLOGÍA Y TRABAJO	EDUCACIÓN ÉTICA Y CIUDADANA	LENGUA Y LITERATURA	EDUCACIÓN ARTÍSTICA	LENGUA GUARANÍ
<b>TOTAL</b>	<b>719</b>	<b>43</b>	<b>97</b>	<b>212</b>	<b>336</b>	<b>20</b>	<b>11</b>
Asunción	90	-	-	39	51	-	-
Concepción	38	-	-	27	-	-	11
Cordillera	106	23	-	47	36	-	-
Guairá	76	-	28	28	20	-	-
Caaguazú	20	-	-	-	-	20	-
Itapúa	64	-	-	-	64	-	-
Misiones	61	-	-	-	61	-	-
Paraguarí	105	-	29	29	47	-	-
Alto Paraná	57	-	-	-	57	-	-
Central	46	20	-	26	-	-	-
Ñeembucú	19	-	19	-	-	-	-
Amambay	37	-	21	16	-	-	-

Nota: En los departamentos San Pedro, Caazapá, Canindeyú, Pdte. Hayes, Boquerón y Alto Paraguay no se ofrece Formación Docente para Educación Escolar Básica (3<sup>er</sup> ciclo).

FUENTE: Anuario 1999. Ministerio de Educación y Cultura

**CUADRO 3.4.4.**  
**FORMACIÓN DOCENTE: ALUMNOS MATRICULADOS PARA EDUCACIÓN MEDIA POR CURSO Y SEXO,**  
**SEGÚN ESPECIALIDAD. AÑO 1999**

ESPECIALIDAD	TOTAL			CURSO Y SEXO								
				PRIMERO			SEGUNDO			TERCERO		
	TOTAL	HOMBRES	MUJERES	TOTAL	HOMBRES	MUJERES	TOTAL	HOMBRES	MUJERES	TOTAL	HOMBRES	MUJERES
<b>TOTAL</b>	<b>4.790</b>	<b>1.231</b>	<b>3.559</b>	<b>2.156</b>	<b>581</b>	<b>1.575</b>	<b>1.546</b>	<b>378</b>	<b>1.168</b>	<b>1.088</b>	<b>272</b>	<b>816</b>
Educación Idiomática	159	28	131	64	12	52	37	8	29	58	8	50
Matemáticas	352	125	227	202	74	128	52	11	41	98	40	58
Ciencias de la Naturaleza y Salud	165	49	116	70	14	56	74	26	48	21	9	12
Física - Química	286	108	178	109	38	71	135	54	81	42	16	26
Estudios Sociales	145	65	80	90	41	49	-	-	-	55	24	31
Educación Musical	87	47	40	30	16	14	22	10	12	35	21	14
Enseñanza Comercial	117	23	94	47	11	36	36	7	29	34	5	29
Inglés	41	13	28	29	12	17	-	-	-	12	1	11
Lengua Guaraní	3.438	773	2.665	1.515	363	1.152	1.190	262	928	733	148	585

FUENTE: Anuario 1999. Ministerio de Educación y Cultura

### ● 3. Educación

**CUADRO 3.4.5.**  
**FORMACIÓN DOCENTE: ALUMNOS MATRICULADOS PARA EDUCACIÓN MEDIA POR CURSO Y SEXO,**  
**SEGÚN DEPARTAMENTO. AÑO 1999**

DEPARTAMENTO	TOTAL			CURSO Y SEXO								
	TOTAL	HOMBRES	MUJERES	PRIMERO			SEGUNDO			TERCERO		
				TOTAL	HOMBRES	MUJERES	TOTAL	HOMBRES	MUJERES	TOTAL	HOMBRES	MUJERES
<b>TOTAL<sup>1/</sup></b>	<b>1.352</b>	<b>458</b>	<b>894</b>	<b>641</b>	<b>218</b>	<b>423</b>	<b>356</b>	<b>116</b>	<b>240</b>	<b>355</b>	<b>124</b>	<b>231</b>
Asunción	833	268	565	390	118	272	204	67	137	239	83	156
Concepción	68	27	41	26	11	15	-	-	-	42	16	26
Guairá	49	23	26	-	-	-	34	16	18	15	7	8
Itapúa	101	33	68	68	24	44	17	6	11	16	3	13
Paraguarí	82	25	57	36	15	21	46	10	36	-	-	-
Central	18	6	12	12	5	7	6	1	5	-	-	-
Ñeembucú	9	-	9	-	-	-	-	-	-	9	-	9
Amambay	192	76	116	109	45	64	49	16	33	34	15	19
<b>LENGUA GUARANÍ</b>	<b>3.438</b>	<b>773</b>	<b>2.665</b>	<b>1.515</b>	<b>363</b>	<b>1.152</b>	<b>1.190</b>	<b>262</b>	<b>928</b>	<b>733</b>	<b>148</b>	<b>585</b>
Asunción	338	65	273	98	24	74	168	28	140	72	13	59
Concepción	401	74	327	122	23	99	187	30	157	92	21	71
Cordillera	397	102	295	237	56	181	139	43	96	21	3	18
Guairá	446	109	337	197	50	147	116	23	93	133	36	97
Caaguazú	303	67	236	112	27	85	92	25	67	99	15	84
Itapúa	160	42	118	75	20	55	53	16	37	32	6	26
Misiones	89	22	67	58	16	42	31	6	25	-	-	-
Paraguarí	690	203	487	326	102	224	241	68	173	123	33	90
Alto Paraná	93	8	85	47	3	44	24	2	22	22	3	19
Central	227	40	187	89	21	68	40	5	35	98	14	84
Ñeembucú	125	9	116	80	6	74	30	3	27	15	-	15
Amambay	100	13	87	54	8	46	32	4	28	14	1	13
Canindeyú	32	10	22	20	7	13	-	-	-	12	3	9
Boquerón	37	9	28	-	-	-	37	9	28	-	-	-

1/ No incluye a los alumnos matriculados en Lengua Guaraní.

FUENTE: Anuario 1999. Ministerio de Educación y Cultura

**CUADRO 3.4.6.**  
**EDUCACIÓN TÉCNICA SUPERIOR: MATRÍCULA POR SECTOR Y SEXO, SEGÚN DEPARTAMENTO Y**  
**ESPECIALIDAD. AÑO 1999**

DEPARTAMENTO Y ESPECIALIDAD	TOTAL			SECTOR Y SEXO					
	TOTAL	HOMBRES	MUJERES	OFICIAL			PRIVADO		
				TOTAL	HOMBRES	MUJERES	TOTAL	HOMBRES	MUJERES
<b>TOTAL PAÍS</b>	<b>828</b>	<b>479</b>	<b>349</b>	<b>251</b>	<b>231</b>	<b>20</b>	<b>577</b>	<b>248</b>	<b>329</b>
ASUNCIÓN	680	430	250	225	207	18	455	223	232
Electrónica	56	53	3	56	53	3	-	-	-
Informática	23	11	12	-	-	-	23	11	12
Contabilidad	17	9	8	17	9	8	-	-	-
Electrotécnica	35	35	-	35	35	-	-	-	-
Mantenimiento industrial	51	51	-	51	51	-	-	-	-
Vialidad	25	23	2	25	23	2	-	-	-
Adm. de empresa	27	11	16	-	-	-	27	11	16
Adm. bancaria y financiera	342	140	202	-	-	-	342	140	202
Técnico de computadoras	63	61	2	-	-	-	63	61	2
Perito	26	23	3	26	23	3	-	-	-
Criminalística	15	13	2	15	13	2	-	-	-
ALTO PARANÁ	26	24	2	26	24	2	-	-	-
Técnica forestal	26	24	2	26	24	2	-	-	-
CENTRAL	122	25	97	-	-	-	122	25	97
Evaluación	56	11	45	-	-	-	56	11	45
Planificación gestión estratégica	39	10	29	-	-	-	39	10	29
Pedagogía	27	4	23	-	-	-	27	4	23

Nota: Sólo en Asunción, Alto Paraná y Central se ofrece Educación Técnica Superior.

FUENTE: Anuario 1999. Ministerio de Educación y Cultura

**CUADRO 3.5.1.**  
**EDUCACIÓN ESPECIAL: PARTICIPANTES EN INSTITUCIONES NO ESPECIALES<sup>1/</sup> POR DISCAPACIDAD, SEGÚN DEPARTAMENTO Y SECTOR. AÑO 1999**

DEPARTAMENTO Y SECTOR	TOTAL	DISCAPACIDAD					
		DIFICULTAD DE APRENDIZAJE	CEGUERA	SORDERA	RETARDO	HABILITACIÓN OCUPACIONAL	OTRAS DISCAPACIDADES
<b>TOTAL</b>	<b>22.987</b>	<b>21.939</b>	<b>3</b>	<b>59</b>	<b>708</b>	<b>42</b>	<b>236</b>
Oficial	20.617	19.714	3	46	633	-	221
Privado	285	284	-	-	1	-	-
P. Subvencionado	2.085	1.941	-	13	74	42	15
<b>ASUNCIÓN</b>	<b>798</b>	<b>798</b>	<b>-</b>	<b>-</b>	<b>-</b>	<b>-</b>	<b>-</b>
Oficial	599	599	-	-	-	-	-
Privado	199	199	-	-	-	-	-
P. Subvencionado	-	-	-	-	-	-	-
<b>CONCEPCIÓN</b>	<b>783</b>	<b>783</b>	<b>-</b>	<b>-</b>	<b>-</b>	<b>-</b>	<b>-</b>
Oficial	466	466	-	-	-	-	-
Privado	-	-	-	-	-	-	-
P. Subvencionado	317	317	-	-	-	-	-
<b>SAN PEDRO</b>	<b>3.140</b>	<b>2.979</b>	<b>-</b>	<b>5</b>	<b>76</b>	<b>-</b>	<b>80</b>
Oficial	2.932	2.771	-	5	76	-	80
Privado	-	-	-	-	-	-	-
P. Subvencionado	208	208	-	-	-	-	-
<b>CORDILLERA</b>	<b>1.521</b>	<b>1.361</b>	<b>1</b>	<b>11</b>	<b>89</b>	<b>42</b>	<b>17</b>
Oficial	1.339	1.242	1	8	71	-	17
Privado	-	-	-	-	-	-	-
P. Subvencionado	182	119	-	3	18	42	-
<b>GUAIRÁ</b>	<b>3.231</b>	<b>3.203</b>	<b>-</b>	<b>10</b>	<b>18</b>	<b>-</b>	<b>-</b>
Oficial	2.934	2.906	-	10	18	-	-
Privado	-	-	-	-	-	-	-
P. Subvencionado	297	297	-	-	-	-	-
<b>CAAGUAZÚ</b>	<b>1.900</b>	<b>1.859</b>	<b>2</b>	<b>2</b>	<b>37</b>	<b>-</b>	<b>-</b>
Oficial	1.838	1.805	2	2	29	-	-
Privado	-	-	-	-	-	-	-
P. Subvencionado	62	54	-	-	8	-	-
<b>CAAZAPÁ</b>	<b>3.396</b>	<b>3.378</b>	<b>-</b>	<b>4</b>	<b>14</b>	<b>-</b>	<b>-</b>
Oficial	3.129	3.124	-	-	5	-	-
Privado	-	-	-	-	-	-	-
P. Subvencionado	267	254	-	4	9	-	-
<b>ITAPÚA</b>	<b>640</b>	<b>508</b>	<b>-</b>	<b>7</b>	<b>69</b>	<b>-</b>	<b>56</b>
Oficial	640	508	-	7	69	-	56
Privado	-	-	-	-	-	-	-
P. Subvencionado	-	-	-	-	-	-	-
<b>MISIONES</b>	<b>902</b>	<b>821</b>	<b>-</b>	<b>1</b>	<b>80</b>	<b>-</b>	<b>-</b>
Oficial	873	792	-	1	80	-	-
Privado	-	-	-	-	-	-	-
P. Subvencionado	29	29	-	-	-	-	-
<b>PARAGUARÍ</b>	<b>710</b>	<b>637</b>	<b>-</b>	<b>4</b>	<b>64</b>	<b>-</b>	<b>5</b>
Oficial	606	533	-	4	64	-	5
Privado	-	-	-	-	-	-	-
P. Subvencionado	104	104	-	-	-	-	-
<b>ALTO PARANÁ</b>	<b>2.630</b>	<b>2.587</b>	<b>-</b>	<b>-</b>	<b>42</b>	<b>-</b>	<b>1</b>
Oficial	2.453	2.410	-	-	42	-	1
Privado	35	35	-	-	-	-	-
P. Subvencionado	142	142	-	-	-	-	-

### ● 3. Educación

CUADRO 3.5.1. (Continuación) 1999

DEPARTAMENTO Y SECTOR	TOTAL	DISCAPACIDAD					
		DIFICULTAD DE APRENDIZAJE	CEGUERA	SORDERA	RETARDO	HABILITACIÓN OCUPACIONAL	OTRAS DISCAPACIDADES
CENTRAL	1.979	1.754	-	9	167	-	49
Oficial	1.649	1.424	-	9	167	-	49
Privado	50	50	-	-	-	-	-
P. Subvencionado	280	280	-	-	-	-	-
ÑEEMBUCÚ	106	72	-	6	-	-	28
Oficial	85	72	-	-	-	-	13
Privado	-	-	-	-	-	-	-
P. Subvencionado	21	-	-	6	-	-	15
AMAMBAY	503	491	-	-	12	-	-
Oficial	453	441	-	-	12	-	-
Privado	-	-	-	-	-	-	-
P. Subvencionado	50	50	-	-	-	-	-
CANINDEYÚ	559	559	-	-	-	-	-
Oficial	559	559	-	-	-	-	-
Privado	-	-	-	-	-	-	-
P. Subvencionado	-	-	-	-	-	-	-
PDTE. HAYES	150	110	-	-	40	-	-
Oficial	-	23	-	-	-	-	-
Privado	-	-	-	-	1	-	-
P. Subvencionado	126	87	-	-	39	-	-
ALTO PARAGUAY	39	39	-	-	-	-	-
Oficial	39	39	-	-	-	-	-
Privado	-	-	-	-	-	-	-
P. Subvencionado	-	-	-	-	-	-	-

1/ Establecimiento de Educación Escolar Básica donde se implementa programas de Educación Especial o de recuperación pedagógica a niños especiales.  
Nota: En el departamento Boquerón no se ofrece Educación Especial en aulas de apoyo y grados especiales.

FUENTE: Anuario 1999. Ministerio de Educación y Cultura

**CUADRO 3.5.2.**  
**EDUCACIÓN ESPECIAL: PARTICIPANTES EN INSTITUCIONES ESPECIALES<sup>1/</sup> POR DISCAPACIDAD Y PROGRAMA, SEGÚN DEPARTAMENTO Y SECTOR. AÑO 1999**

DEPARTAMENTO Y SECTOR	DISCAPACIDAD Y PROGRAMA											
	CEGUERA			SORDERA			RETARDO MENTAL			SORDERA, CEGUERA Y RETARDO MENTAL		
	TOTAL	EDUCACIÓN INICIAL	EDUCACIÓN ESCOLAR BÁSICA	TOTAL	EDUCACIÓN INICIAL	EDUCACIÓN ESCOLAR BÁSICA	TOTAL	EDUCACIÓN INICIAL	EDUCACIÓN ESCOLAR BÁSICA	TOTAL	EDUCACIÓN INICIAL	EDUCACIÓN ESCOLAR BÁSICA
<b>TOTAL</b>	<b>4.565</b>	<b>92</b>	<b>24</b>	<b>794</b>	<b>290</b>	<b>277</b>	<b>3.554</b>	<b>723</b>	<b>1.433</b>	<b>1.398</b>	<b>125</b>	<b>125</b>
Oficial	2.607	58	-	262	126	81	2.177	310	1.023	844	120	120
Privado	242	-	-	-	-	-	242	139	47	56	-	-
P. Subvencionado	1.716	34	24	542	164	196	1.135	274	363	498	5	5
<b>ASUNCIÓN</b>	<b>1.991</b>	<b>78</b>	<b>24</b>	<b>221</b>	<b>126</b>	<b>55</b>	<b>1.572</b>	<b>391</b>	<b>603</b>	<b>578</b>	<b>120</b>	<b>120</b>
Oficial	1.246	44	-	221	126	55	861	166	385	310	120	120
Privado	195	-	-	-	-	-	195	99	40	56	-	-
P. Subvencionado	550	34	24	-	-	-	516	126	178	212	-	-
<b>CONCEPCIÓN</b>	<b>199</b>	<b>-</b>	<b>-</b>	<b>115</b>	<b>27</b>	<b>26</b>	<b>84</b>	<b>14</b>	<b>-</b>	<b>70</b>	<b>-</b>	<b>-</b>
Oficial	84	-	-	-	-	-	84	14	-	70	-	-
Privado	-	-	-	-	-	-	-	-	-	-	-	-
P. Subvencionado	115	-	-	115	27	26	62	-	-	-	-	-
<b>SAN PEDRO</b>	<b>114</b>	<b>-</b>	<b>-</b>	<b>-</b>	<b>-</b>	<b>-</b>	<b>114</b>	<b>33</b>	<b>51</b>	<b>30</b>	<b>-</b>	<b>-</b>
Oficial	-	-	-	-	-	-	-	-	-	-	-	-
Privado	-	-	-	-	-	-	-	-	-	-	-	-
P. Subvencionado	114	-	-	-	-	-	114	33	51	30	-	-
<b>CORDILLERA</b>	<b>738</b>	<b>-</b>	<b>-</b>	<b>-</b>	<b>-</b>	<b>-</b>	<b>738</b>	<b>89</b>	<b>546</b>	<b>103</b>	<b>-</b>	<b>-</b>
Oficial	738	-	-	-	-	-	738	89	546	103	-	-
Privado	-	-	-	-	-	-	-	-	-	-	-	-
P. Subvencionado	-	-	-	-	-	-	-	-	-	-	-	-
<b>CAAGUAZÚ</b>	<b>84</b>	<b>14</b>	<b>-</b>	<b>-</b>	<b>-</b>	<b>-</b>	<b>70</b>	<b>15</b>	<b>19</b>	<b>36</b>	<b>-</b>	<b>-</b>
Oficial	76	14	-	-	-	-	62	15	19	28	-	-
Privado	-	-	-	-	-	-	-	-	-	-	-	-
P. Subvencionado	8	-	-	-	-	-	8	-	-	8	-	-
<b>ITAPUÁ</b>	<b>36</b>	<b>-</b>	<b>-</b>	<b>36</b>	<b>36</b>	<b>-</b>	<b>-</b>	<b>-</b>	<b>-</b>	<b>-</b>	<b>-</b>	<b>-</b>
Oficial	-	-	-	-	-	-	-	-	-	-	-	-
Privado	-	-	-	-	-	-	-	-	-	-	-	-
P. Subvencionado	36	-	-	36	36	-	-	-	-	-	-	-
<b>MISIONES</b>	<b>41</b>	<b>-</b>	<b>-</b>	<b>-</b>	<b>-</b>	<b>-</b>	<b>41</b>	<b>-</b>	<b>-</b>	<b>41</b>	<b>-</b>	<b>-</b>
Oficial	41	-	-	-	-	-	41	-	-	41	-	-
Privado	-	-	-	-	-	-	-	-	-	-	-	-
P. Subvencionado	-	-	-	-	-	-	-	-	-	-	-	-

### 3. Educación

**CUADRO 3.5.2. (Continuación) 1999**

DEPARTAMENTO Y SECTOR	TOTAL	DISCAPACIDAD Y PROGRAMA														
		CEGUERA			SORDERA			RETARDO MENTAL			SORDERA, CEGUERA Y RETARDO MENTAL					
		TOTAL	EDUCACIÓN INICIAL	EDUCACIÓN ESCOLAR	PROGRAMA BÁSICA	PROGRAMA ESPECIAL	TOTAL	EDUCACIÓN INICIAL	EDUCACIÓN ESCOLAR	PROGRAMA BÁSICA	PROGRAMA ESPECIAL	TOTAL	EDUCACIÓN INICIAL	EDUCACIÓN ESCOLAR	PROGRAMA BÁSICA	PROGRAMA ESPECIAL
PARAGUARI	159	-	-	-	-	-	-	-	-	-	159	8	59	-	-	-
Oficial	159	-	-	-	-	-	-	-	-	-	159	8	59	-	-	-
Privado	-	-	-	-	-	-	-	-	-	-	-	-	-	-	-	-
P. Subvencionado	-	-	-	-	-	-	-	-	-	-	-	-	-	-	-	-
ALTO PARANÁ	112	-	-	-	-	-	-	-	-	-	112	54	7	51	-	-
Oficial	27	-	-	-	-	-	-	-	-	-	27	-	-	27	-	-
Privado	47	-	-	-	-	-	-	-	-	-	47	40	7	-	-	-
P. Subvencionado	38	-	-	-	-	-	-	-	-	-	38	14	-	24	-	-
CENTRAL	855	-	-	-	-	-	-	-	-	-	459	101	134	224	5	5
Oficial	-	-	-	-	-	-	-	-	-	-	-	-	-	-	-	-
Privado	-	-	-	-	-	-	-	-	-	-	-	-	-	-	-	-
P. Subvencionado	855	-	-	-	-	-	-	-	-	-	391	101	134	224	5	5
AMAMBAY	160	-	-	-	-	-	-	-	-	-	160	18	-	142	-	-
Oficial	160	-	-	-	-	-	-	-	-	-	160	18	-	142	-	-
Privado	-	-	-	-	-	-	-	-	-	-	-	-	-	-	-	-
P. Subvencionado	-	-	-	-	-	-	-	-	-	-	-	-	-	-	-	-
PDTE. HAYES	76	-	-	-	-	-	-	-	-	-	31	-	14	31	-	-
Oficial	76	-	-	-	-	-	-	-	-	-	31	-	14	31	-	-
Privado	-	-	-	-	-	-	-	-	-	-	-	-	-	-	-	-
P. Subvencionado	-	-	-	-	-	-	-	-	-	-	-	-	-	-	-	-

1/ Establecimiento donde se implementa programas de educación o rehabilitación a personas excepcionales exclusivamente (discapacitados/as y superdotados/as).  
Nota: En los departamentos Guairá, Caazapá, Neembucú, Canindeyú, Boquerón y Alto Paraguay no se ofrece Educación Especial.

FUENTE: Anuario 1999. Ministerio de Educación y Cultura

**CUADRO 3.5.3.**  
**EDUCACIÓN DE JÓVENES Y ADULTOS: MATRÍCULA POR PROGRAMA, SEGÚN**  
**DEPARTAMENTO Y SEXO. AÑO 1999**

DEPARTAMENTO Y SEXO	TOTAL	PROGRAMA		
		ALFABETIZACIÓN	EDUCACIÓN BÁSICA DE ADULTOS	EDUCACIÓN PARA EL TRABAJO
<b>TOTAL</b>	<b>40.122</b>	<b>1.649</b>	<b>21.376</b>	<b>17.097</b>
Hombres	20.953	1.014	12.616	7.323
Mujeres	19.169	635	8.760	9.774
<b>ASUNCIÓN</b>	<b>6.576</b>	<b>392</b>	<b>3.019</b>	<b>3.165</b>
Hombres	3.910	292	2.003	1.615
Mujeres	2.666	100	1.016	1.550
<b>CONCEPCIÓN</b>	<b>200</b>	<b>20</b>	<b>70</b>	<b>110</b>
Hombres	32	10	22	-
Mujeres	168	10	48	110
<b>SAN PEDRO</b>	<b>2.452</b>	<b>10</b>	<b>1.685</b>	<b>757</b>
Hombres	1.152	7	828	317
Mujeres	1.300	3	857	440
<b>CORDILLERA</b>	<b>2.922</b>	<b>140</b>	<b>777</b>	<b>2.005</b>
Hombres	1.273	30	485	758
Mujeres	1.649	110	292	1.247
<b>GUAIRÁ</b>	<b>1.746</b>	<b>16</b>	<b>1.125</b>	<b>605</b>
Hombres	1.024	16	711	297
Mujeres	722	-	414	308
<b>CAAGUAZÚ</b>	<b>2.987</b>	<b>36</b>	<b>1.617</b>	<b>1.334</b>
Hombres	1.512	21	928	563
Mujeres	1.475	15	689	771
<b>CAAZAPÁ</b>	<b>603</b>	<b>7</b>	<b>485</b>	<b>111</b>
Hombres	286	2	245	39
Mujeres	317	5	240	72
<b>ITAPÚA</b>	<b>2.616</b>	<b>89</b>	<b>1.441</b>	<b>1.086</b>
Hombres	1.399	56	840	503
Mujeres	1.217	33	601	583
<b>MISIONES</b>	<b>1.860</b>	<b>126</b>	<b>805</b>	<b>929</b>
Hombres	943	86	478	379
Mujeres	917	40	327	550
<b>PARAGUARÍ</b>	<b>1.461</b>	<b>32</b>	<b>650</b>	<b>779</b>
Hombres	518	13	378	127
Mujeres	943	19	272	652
<b>ALTO PARANÁ</b>	<b>3.414</b>	<b>83</b>	<b>2.716</b>	<b>615</b>
Hombres	1.947	44	1.593	310
Mujeres	1.467	39	1.123	305
<b>CENTRAL</b>	<b>8.474</b>	<b>323</b>	<b>4.039</b>	<b>4.112</b>
Hombres	4.362	191	2.457	1.714
Mujeres	4.112	132	1.582	2.398
<b>ÑEEMBUCÚ</b>	<b>655</b>	<b>46</b>	<b>314</b>	<b>295</b>
Hombres	329	30	186	113
Mujeres	326	16	128	182
<b>AMAMBAY</b>	<b>1.697</b>	<b>83</b>	<b>1.061</b>	<b>553</b>
Hombres	963	51	601	311
Mujeres	734	32	460	242
<b>CANINDEYÚ</b>	<b>1.257</b>	<b>175</b>	<b>851</b>	<b>231</b>
Hombres	614	119	403	92
Mujeres	643	56	448	139
<b>PDTE. HAYES</b>	<b>799</b>	<b>61</b>	<b>408</b>	<b>330</b>
Hombres	439	43	244	152
Mujeres	360	18	164	178

## ● 3. Educación

CUADRO 3.5.3. (Continuación) 1999

DEPARTAMENTO Y SEXO	TOTAL	PROGRAMA		
		ALFABETIZACIÓN	EDUCACIÓN BÁSICA DE ADULTOS	EDUCACIÓN PARA EL TRABAJO
BOQUERÓN	220	10	180	30
Hombres	146	3	133	10
Mujeres	74	7	47	20
ALTO PARAGUAY	183	-	133	50
Hombres	104	-	81	23
Mujeres	79	-	52	27

FUENTE: Anuario 1999. Ministerio de Educación y Cultura

**CUADRO 3.5.4.**  
EDUCACIÓN DE JÓVENES Y ADULTOS: CANTIDAD DE PERSONAS POR TIPO DE CARGO QUE OCUPA, SEGÚN DEPARTAMENTO Y ZONA. AÑO 1999

DEPARTAMENTO Y ZONA	TOTAL	TIPO DE CARGO					
		DIRECTIVO	DIRECTOR Y DOCENTE	DOCENTE	DOCENTE ASIG. ESPECIALES	TÉCNICO	ADMINIS- TRATIVO
ASUNCIÓN	332	29	32	267	-	4	-
Urbana	332	29	32	267	-	4	-
Rural	-	-	-	-	-	-	-
CONCEPCIÓN	8	-	7	1	-	-	-
Urbana	4	-	3	1	-	-	-
Rural	4	-	4	-	-	-	-
SAN PEDRO	116	5	37	74	-	-	-
Urbana	77	4	24	49	-	-	-
Rural	39	1	13	25	-	-	-
CORDILLERA	142	5	28	109	-	-	-
Urbana	131	4	26	101	-	-	-
Rural	11	1	2	8	-	-	-
GUAIRÁ	83	6	19	58	-	-	-
Urbana	76	6	13	57	-	-	-
Rural	7	-	6	1	-	-	-
CAAGUAZÚ	138	6	47	84	1	-	-
Urbana	107	6	24	76	1	-	-
Rural	31	-	23	8	-	-	-
CAAZAPÁ	35	-	26	9	-	-	-
Urbana	18	-	12	6	-	-	-
Rural	17	-	14	3	-	-	-
ITAPÚA	107	5	33	69	-	-	-
Urbana	81	5	19	57	-	-	-
Rural	26	-	14	12	-	-	-
MISIONES	78	5	17	56	-	-	-
Urbana	66	5	11	50	-	-	-
Rural	12	-	6	6	-	-	-
PARAGUARÍ	83	4	27	52	-	-	-
Urbana	52	3	13	36	-	-	-
Rural	31	1	14	16	-	-	-



**CUADRO 3.5.4. (Continuación) 1999**

DEPARTAMENTO Y ZONA	TOTAL	TIPO DE CARGO					
		DIRECTIVO	DIRECTOR Y DOCENTE	DOCENTE	DOCENTE ASIG. ESPECIALES	TÉCNICO	ADMINIS- TRATIVO
ALTO PARANÁ	170	6	59	103	-	-	2
Urbana	159	6	52	99	-	-	2
Rural	11	-	7	4	-	-	-
CENTRAL	381	20	64	293	1	2	1
Urbana	305	16	45	240	1	2	1
Rural	76	4	19	53	-	-	-
ÑEEMBUCÚ	34	1	9	24	-	-	-
Urbana	29	-	6	23	-	-	-
Rural	5	1	3	1	-	-	-
AMAMBAY	97	14	11	72	-	-	-
Urbana	79	12	5	62	-	-	-
Rural	18	2	6	10	-	-	-
CANINDEYÚ	54	3	14	37	-	-	-
Urbana	38	2	9	27	-	-	-
Rural	16	1	5	10	-	-	-
PDTE. HAYES	45	1	16	28	-	-	-
Urbana	25	1	5	19	-	-	-
Rural	20	-	11	9	-	-	-
BOQUERÓN	16	1	6	9	-	-	-
Urbana	9	-	3	6	-	-	-
Rural	7	1	3	3	-	-	-
ALTO PARAGUAY	13	-	5	8	-	-	-
Urbana	8	-	3	5	-	-	-
Rural	5	-	2	3	-	-	-

Nota: Todas las Unidades Operativas en las que se brinda Educación de Jóvenes y Adultos pertenecen al sector oficial.

Para contabilizar a las personas se tienen en cuenta los siguientes criterios:

- Si la persona trabaja en más de una institución perteneciente a más de una zona (urbana, rural) se prioriza la zona urbana.
- Una persona puede ocupar más de un cargo y para contabilizar a esta persona se prioriza el cargo Directivo, seguido del Docente, Técnico, Administrativo y Servicio.
- No se totaliza a nivel país porque una persona puede trabajar en más de un departamento.

**FUENTE:** Anuario 1999. Ministerio de Educación y Cultura

# 3. Educación

**CUADRO 3.5.5. ENSEÑANZA PROFESIONAL: MATRÍCULA POR ESPECIALIDAD, SEGÚN DEPARTAMENTO Y SEXO, AÑO 1999**

DEPARTAMENTO Y SEXO	TOTAL	ESPECIALIDAD																		
		Ate Culinario	Administración Familiar	Repostería	Computación	Camisería	Cortey Confección	Cooperativa	Cosmología	Cotillón	Dactilografía	Diseño	Educación para el Hogar	Manualidades	Masaje Estético	Peluquería	Pantalon	Manicura	Pedicuro	Pintura
<b>TOTAL</b>	<b>13.060</b>	<b>587</b>	<b>566</b>	<b>60</b>	<b>109</b>	<b>116</b>	<b>2.514</b>	<b>8</b>	<b>235</b>	<b>228</b>	<b>1.403</b>	<b>5</b>	<b>71</b>	<b>2.263</b>	<b>69</b>	<b>3.622</b>	<b>181</b>	<b>566</b>	<b>420</b>	<b>47</b>
Hombres	934	16	32	-	46	1	83	-	-	6	466	-	8	104	2	149	13	4	4	-
Mujeres	12.126	571	534	60	63	115	2.431	8	235	222	937	5	63	2.159	57	3.473	168	562	416	47
<b>ASUNCIÓN</b>	<b>3.832</b>	<b>298</b>	<b>123</b>	<b>40</b>	<b>-</b>	<b>69</b>	<b>599</b>	<b>1</b>	<b>152</b>	<b>141</b>	<b>309</b>	<b>-</b>	<b>11</b>	<b>349</b>	<b>48</b>	<b>1.008</b>	<b>76</b>	<b>331</b>	<b>237</b>	<b>40</b>
Hombres	152	11	3	-	-	1	-	-	-	-	86	-	2	3	2	34	4	3	3	-
Mujeres	3.680	287	120	40	-	68	599	1	152	141	223	-	9	346	46	974	72	328	234	40
<b>CONCEPCIÓN</b>	<b>445</b>	<b>33</b>	<b>82</b>	<b>8</b>	<b>-</b>	<b>-</b>	<b>82</b>	<b>-</b>	<b>-</b>	<b>-</b>	<b>96</b>	<b>5</b>	<b>-</b>	<b>75</b>	<b>-</b>	<b>60</b>	<b>4</b>	<b>-</b>	<b>-</b>	<b>-</b>
Hombres	39	-	2	-	-	-	-	-	-	-	37	-	-	-	-	-	-	-	-	-
Mujeres	406	33	80	8	-	-	82	-	-	-	59	5	-	75	-	60	4	-	-	-
<b>SAN PEDRO</b>	<b>694</b>	<b>7</b>	<b>-</b>	<b>-</b>	<b>64</b>	<b>6</b>	<b>245</b>	<b>-</b>	<b>-</b>	<b>-</b>	<b>90</b>	<b>-</b>	<b>-</b>	<b>108</b>	<b>-</b>	<b>159</b>	<b>5</b>	<b>10</b>	<b>-</b>	<b>-</b>
Hombres	104	-	-	-	24	-	15	-	-	-	34	-	-	10	-	21	-	-	-	-
Mujeres	590	7	-	-	40	6	230	-	-	-	56	-	-	98	-	138	5	10	-	-
<b>CORDILLERA</b>	<b>442</b>	<b>18</b>	<b>-</b>	<b>-</b>	<b>-</b>	<b>2</b>	<b>166</b>	<b>-</b>	<b>-</b>	<b>2</b>	<b>9</b>	<b>-</b>	<b>-</b>	<b>41</b>	<b>-</b>	<b>178</b>	<b>14</b>	<b>6</b>	<b>6</b>	<b>-</b>
Hombres	34	-	-	-	-	-	8	-	-	-	1	-	-	6	-	19	-	-	-	-
Mujeres	408	18	-	-	-	2	158	-	-	2	8	-	-	35	-	159	14	6	6	-
<b>GUAIRÁ</b>	<b>1.027</b>	<b>101</b>	<b>95</b>	<b>-</b>	<b>-</b>	<b>10</b>	<b>199</b>	<b>5</b>	<b>-</b>	<b>-</b>	<b>22</b>	<b>-</b>	<b>-</b>	<b>320</b>	<b>-</b>	<b>205</b>	<b>10</b>	<b>39</b>	<b>21</b>	<b>-</b>
Hombres	62	1	12	-	-	6	6	-	-	-	11	-	-	16	-	16	-	-	-	-
Mujeres	965	100	83	-	-	10	193	5	-	-	11	-	-	304	-	189	10	39	21	-
<b>CAAGUAZÚ</b>	<b>1.078</b>	<b>-</b>	<b>95</b>	<b>-</b>	<b>-</b>	<b>-</b>	<b>263</b>	<b>-</b>	<b>-</b>	<b>4</b>	<b>140</b>	<b>-</b>	<b>-</b>	<b>388</b>	<b>-</b>	<b>172</b>	<b>16</b>	<b>-</b>	<b>-</b>	<b>-</b>
Hombres	116	-	9	-	-	-	17	-	-	-	57	-	-	25	-	6	2	-	-	-
Mujeres	962	-	86	-	-	-	246	-	-	4	83	-	-	363	-	166	14	-	-	-
<b>CAAZAPÁ</b>	<b>70</b>	<b>-</b>	<b>-</b>	<b>-</b>	<b>-</b>	<b>-</b>	<b>36</b>	<b>-</b>	<b>-</b>	<b>-</b>	<b>14</b>	<b>-</b>	<b>-</b>	<b>-</b>	<b>-</b>	<b>-</b>	<b>20</b>	<b>-</b>	<b>-</b>	<b>-</b>
Hombres	3	-	-	-	-	-	-	-	-	-	2	-	-	-	-	-	1	-	-	-
Mujeres	67	-	-	-	-	-	36	-	-	-	12	-	-	-	-	-	19	-	-	-
<b>ITAPÚA</b>	<b>632</b>	<b>28</b>	<b>35</b>	<b>-</b>	<b>-</b>	<b>-</b>	<b>75</b>	<b>2</b>	<b>35</b>	<b>3</b>	<b>131</b>	<b>-</b>	<b>-</b>	<b>70</b>	<b>-</b>	<b>253</b>	<b>-</b>	<b>-</b>	<b>-</b>	<b>-</b>
Hombres	54	3	1	-	-	-	-	-	-	-	46	-	-	-	-	5	-	-	-	-
Mujeres	578	25	34	-	-	-	75	2	35	3	86	-	-	70	-	248	-	-	-	-
<b>MISIONES</b>	<b>312</b>	<b>-</b>	<b>11</b>	<b>-</b>	<b>45</b>	<b>-</b>	<b>16</b>	<b>-</b>	<b>-</b>	<b>9</b>	<b>112</b>	<b>-</b>	<b>-</b>	<b>96</b>	<b>-</b>	<b>23</b>	<b>-</b>	<b>-</b>	<b>-</b>	<b>-</b>
Hombres	83	-	1	-	22	-	2	-	-	2	45	-	-	11	-	-	-	-	-	-
Mujeres	229	-	10	-	23	-	14	-	-	7	67	-	-	85	-	23	-	-	-	-
<b>PARAGUARÍ</b>	<b>587</b>	<b>20</b>	<b>11</b>	<b>-</b>	<b>-</b>	<b>4</b>	<b>189</b>	<b>-</b>	<b>-</b>	<b>-</b>	<b>76</b>	<b>-</b>	<b>-</b>	<b>144</b>	<b>-</b>	<b>135</b>	<b>5</b>	<b>2</b>	<b>1</b>	<b>-</b>
Hombres	63	-	-	-	-	-	18	-	-	-	18	-	-	21	-	6	-	-	-	-
Mujeres	524	20	11	-	-	4	171	-	-	-	58	-	-	123	-	129	5	2	1	-

CUADRO 3.5.5. (Continuación) 1999

DEPARTAMENTO Y SEXO	TOTAL	ESPECIALIDAD																		
		Arte Culinario	Administración Familiar	Repostería	Computación	Camisería	Corte y Confección	Cooperativa	Cosmología	Cotillón	Dactilografía	Diseño	Educación para el Hogar	Manualidades	Masaje Estético	Peluquería	Pantalón	Manicura	Pedicuro	Pintura
ALTO PARANÁ	336	-	-	-	-	23	-	14	3	25	-	47	8	5	177	-	17	17	-	-
Hombres	21	-	-	-	-	-	-	-	-	11	-	4	-	-	5	-	1	-	-	-
Mujeres	315	-	-	-	-	23	-	14	3	14	-	43	8	5	172	-	16	17	-	-
CENTRAL	2.818	70	85	-	-	459	-	34	64	216	-	-	405	6	1.139	23	156	133	5	5
Hombres	126	1	4	-	-	9	-	-	4	65	-	-	8	-	34	-	-	1	-	-
Mujeres	2.692	69	81	-	-	450	-	34	60	151	-	-	397	6	1.105	23	156	132	5	5
ÑEEMBUCÚ	321	12	-	-	-	38	-	-	-	99	-	-	144	-	22	6	-	-	-	-
Hombres	53	-	-	-	-	5	-	-	-	39	-	-	3	-	-	6	-	-	-	-
Mujeres	268	12	-	-	-	33	-	-	-	60	-	-	141	-	22	-	-	-	-	-
AMAMBAY	257	-	-	-	-	59	-	-	-	21	-	13	107	-	57	-	-	-	-	-
Hombres	9	-	-	-	-	-	-	-	-	4	-	2	-	-	3	-	-	-	-	-
Mujeres	248	-	-	-	-	59	-	-	-	17	-	11	107	-	54	-	-	-	-	-
CANINDEYÚ	17	-	-	-	-	7	-	-	2	-	-	-	6	-	-	-	-	-	-	2
Hombres	4	-	-	-	-	3	-	-	-	-	-	-	1	-	-	-	-	-	-	-
Mujeres	13	-	-	-	-	4	-	-	2	-	-	-	5	-	-	-	-	-	-	2
PDTE. HAYES	184	-	29	12	-	58	-	-	-	35	-	-	2	-	34	2	5	5	-	-
Hombres	8	-	-	-	-	-	-	-	-	8	-	-	-	-	-	-	-	-	-	-
Mujeres	176	-	29	12	-	58	-	-	-	27	-	-	2	-	34	2	5	5	-	-
BOQUERÓN	8	-	-	-	-	-	-	-	-	8	-	-	-	-	-	-	-	-	-	-
Hombres	3	-	-	-	-	-	-	-	-	3	-	-	-	-	-	-	-	-	-	-
Mujeres	5	-	-	-	-	-	-	-	-	5	-	-	-	-	-	-	-	-	-	-

FUENTE: Anuario 1999. Ministerio de Educación y Cultura

# 3. Educación

**CUADRO 3.5.6. RÉGIMEN ESPECIAL DE ENSEÑANZA MEDIA: MATRÍCULA POR CURSO Y SEXO, SEGÚN DEPARTAMENTO Y GRUPOS DE EDAD, AÑO 1999**

DEPARTAMENTO Y GRUPOS DE EDAD	CURSO Y SEXO																				
	TOTAL		PRIMERO		SEGUNDO		TERCERO		CUARTO		QUINTO		SEXTO								
	HOMBRES	MUJERES	HOMBRES	MUJERES	HOMBRES	MUJERES	HOMBRES	MUJERES	HOMBRES	MUJERES	HOMBRES	MUJERES	HOMBRES	MUJERES	HOMBRES	MUJERES					
<b>TOTAL PAÍS</b>	<b>29.765</b>	<b>14.552</b>	<b>15.213</b>	<b>4.130</b>	<b>1.906</b>	<b>2.224</b>	<b>3.923</b>	<b>1.911</b>	<b>2.012</b>	<b>5.056</b>	<b>2.335</b>	<b>2.721</b>	<b>6.459</b>	<b>3.275</b>	<b>3.184</b>	<b>6.071</b>	<b>3.151</b>	<b>2.920</b>	<b>4.126</b>	<b>1.974</b>	<b>2.152</b>
Menos de 20 años	15.541	7.689	7.852	2.500	1.101	1.399	2.347	1.150	1.197	2.766	1.321	1.445	3.298	1.765	1.533	2.807	1.447	1.360	1.823	905	918
De 20 a 24 años	8.223	3.996	4.227	940	477	463	877	424	453	1.270	573	697	1.841	881	960	1.947	1.030	917	1.348	611	737
De 25 años y más	6.001	2.867	3.134	690	328	362	699	337	362	1.020	441	579	1.320	629	691	1.317	674	643	955	458	497
<b>ASUNCIÓN</b>	<b>6.813</b>	<b>3.117</b>	<b>3.696</b>	<b>865</b>	<b>351</b>	<b>514</b>	<b>810</b>	<b>376</b>	<b>434</b>	<b>1.064</b>	<b>474</b>	<b>590</b>	<b>1.498</b>	<b>742</b>	<b>756</b>	<b>1.566</b>	<b>721</b>	<b>845</b>	<b>1.010</b>	<b>453</b>	<b>557</b>
Menos de 20 años	3.922	1.775	2.147	490	175	315	457	210	247	633	290	343	870	437	433	895	394	501	577	269	308
De 20 a 24 años	1.507	769	838	224	116	108	193	97	96	237	97	140	339	158	181	366	188	178	248	113	135
De 25 años y más	1.284	573	711	151	60	91	160	69	91	194	87	107	289	147	142	305	139	166	185	71	114
<b>CONCEPCIÓN</b>	<b>501</b>	<b>218</b>	<b>283</b>	<b>47</b>	<b>28</b>	<b>19</b>	<b>38</b>	<b>19</b>	<b>19</b>	<b>69</b>	<b>32</b>	<b>37</b>	<b>136</b>	<b>68</b>	<b>68</b>	<b>169</b>	<b>63</b>	<b>106</b>	<b>42</b>	<b>8</b>	<b>34</b>
Menos de 20 años	301	153	148	30	19	11	28	17	11	50	23	27	92	53	39	94	39	55	7	2	5
De 20 a 24 años	129	53	76	9	5	4	6	2	4	11	9	2	23	13	10	57	22	35	23	2	21
De 25 años y más	71	12	59	8	4	4	4	-	4	8	-	8	21	2	19	18	2	16	12	4	8
<b>SAN PEDRO</b>	<b>521</b>	<b>204</b>	<b>317</b>	<b>41</b>	<b>24</b>	<b>17</b>	<b>65</b>	<b>33</b>	<b>32</b>	<b>85</b>	<b>33</b>	<b>52</b>	<b>137</b>	<b>58</b>	<b>79</b>	<b>110</b>	<b>41</b>	<b>69</b>	<b>83</b>	<b>15</b>	<b>68</b>
Menos de 20 años	75	36	39	16	7	9	22	11	11	15	11	4	22	7	15	-	-	-	-	-	-
De 20 a 24 años	198	80	118	21	17	4	23	18	5	32	11	21	54	12	42	66	21	45	2	1	1
De 25 años y más	248	88	160	4	-	4	20	4	16	38	11	27	61	39	22	44	20	24	81	14	67
<b>GUAIRÁ</b>	<b>310</b>	<b>140</b>	<b>170</b>	<b>41</b>	<b>20</b>	<b>21</b>	<b>46</b>	<b>25</b>	<b>21</b>	<b>38</b>	<b>13</b>	<b>25</b>	<b>81</b>	<b>28</b>	<b>53</b>	<b>91</b>	<b>50</b>	<b>41</b>	<b>13</b>	<b>4</b>	<b>9</b>
Menos de 20 años	140	77	63	17	13	4	30	17	13	16	9	7	36	17	19	34	19	15	7	2	5
De 20 a 24 años	103	44	59	14	5	9	8	4	4	13	2	11	23	9	14	39	22	17	6	2	4
De 25 años y más	67	19	48	10	2	8	8	4	4	9	2	7	22	2	20	18	9	9	-	-	-
<b>CAAGUAZÚ</b>	<b>1.839</b>	<b>845</b>	<b>994</b>	<b>258</b>	<b>106</b>	<b>152</b>	<b>191</b>	<b>93</b>	<b>98</b>	<b>298</b>	<b>117</b>	<b>181</b>	<b>351</b>	<b>170</b>	<b>181</b>	<b>451</b>	<b>257</b>	<b>194</b>	<b>290</b>	<b>102</b>	<b>188</b>
Menos de 20 años	670	310	360	125	53	72	89	40	49	125	49	76	129	68	61	120	70	50	82	30	52
De 20 a 24 años	627	282	345	59	23	36	48	26	22	89	29	60	117	56	61	188	110	78	126	38	88
De 25 años y más	542	253	289	74	30	44	54	27	27	84	39	45	105	46	59	143	77	66	82	34	48
<b>ITAPÚA</b>	<b>3.149</b>	<b>1.544</b>	<b>1.605</b>	<b>493</b>	<b>218</b>	<b>275</b>	<b>421</b>	<b>200</b>	<b>221</b>	<b>551</b>	<b>253</b>	<b>298</b>	<b>694</b>	<b>373</b>	<b>321</b>	<b>619</b>	<b>320</b>	<b>299</b>	<b>371</b>	<b>180</b>	<b>191</b>
Menos de 20 años	1.777	901	876	345	164	181	257	122	135	331	167	164	409	224	185	300	157	143	135	67	68
De 20 a 24 años	800	390	410	90	29	61	103	48	55	88	36	52	202	117	85	165	87	78	152	73	79
De 25 años y más	572	253	319	58	25	33	61	30	31	132	50	82	83	32	51	154	76	78	84	40	44
<b>MISIONES</b>	<b>89</b>	<b>39</b>	<b>50</b>	<b>35</b>	<b>16</b>	<b>19</b>	<b>-</b>	<b>-</b>	<b>-</b>	<b>-</b>	<b>-</b>	<b>-</b>	<b>54</b>	<b>23</b>	<b>31</b>	<b>-</b>	<b>-</b>	<b>-</b>	<b>-</b>	<b>-</b>	<b>-</b>
Menos de 20 años	52	22	30	22	9	13	-	-	-	-	-	-	30	13	17	-	-	-	-	-	-
De 20 a 24 años	14	5	9	5	1	4	-	-	-	9	4	-	9	4	5	-	-	-	-	-	-
De 25 años y más	23	12	11	8	6	2	-	-	-	-	-	-	15	6	9	-	-	-	-	-	-
<b>PARAGUARÍ</b>	<b>1.200</b>	<b>550</b>	<b>650</b>	<b>193</b>	<b>77</b>	<b>116</b>	<b>139</b>	<b>67</b>	<b>72</b>	<b>200</b>	<b>89</b>	<b>111</b>	<b>272</b>	<b>127</b>	<b>145</b>	<b>274</b>	<b>127</b>	<b>147</b>	<b>122</b>	<b>63</b>	<b>59</b>
Menos de 20 años	654	306	348	138	46	92	99	49	50	110	51	59	139	79	60	123	56	67	45	25	20
De 20 a 24 años	349	170	179	33	17	16	30	14	16	58	20	38	76	36	40	105	57	48	47	26	21
De 25 años y más	197	74	123	22	14	8	10	4	6	32	18	14	57	12	45	46	14	32	30	12	18

**CUADRO 3.5.6. (Continuación) 1999**

DEPARTAMENTO Y GRUPOS DE EDAD	CURSO Y SEXO																				
	TOTAL		PRIMERO		SEGUNDO		TERCERO		CUARTO		QUINTO		SEXTO								
	TOTAL	MUJERES	TOTAL	MUJERES	TOTAL	MUJERES	TOTAL	MUJERES	TOTAL	MUJERES	TOTAL	MUJERES	TOTAL	MUJERES	TOTAL	MUJERES					
ALTO PARANÁ	8.781	4.754	4.027	1.209	637	572	1.306	645	661	1.749	857	892	1.860	972	888	1.401	953	448	1.256	690	566
Menos de 20 años	4.194	2.216	1.978	647	334	313	740	354	386	890	442	448	792	452	340	590	387	203	535	247	288
De 20 a 24 años	2.544	1.385	1.159	304	159	145	295	138	157	475	243	232	600	279	321	472	337	135	398	229	169
De 25 años y más	2.043	1.153	890	258	144	114	271	153	118	384	172	212	468	241	227	339	229	110	323	214	109
CENTRAL	5.333	2.564	2.769	758	339	419	672	353	319	769	350	419	1.164	604	560	1.221	563	658	749	355	394
Menos de 20 años	3.042	1.558	1.484	550	224	326	494	272	222	463	210	253	681	372	309	549	296	253	305	184	121
De 20 a 24 años	1.545	679	866	136	81	55	106	56	50	217	100	117	325	160	165	453	171	282	308	111	197
De 25 años y más	746	327	419	72	34	38	72	25	47	89	40	49	158	72	86	219	96	123	136	60	76
AMAMBAY	583	281	302	84	39	45	118	43	75	138	72	66	103	62	41	48	15	33	92	50	42
Menos de 20 años	376	184	192	57	29	28	69	27	42	92	52	40	55	29	26	35	7	28	68	40	28
De 20 a 24 años	111	48	63	12	6	6	33	8	25	25	16	9	19	8	11	5	4	1	17	6	11
De 25 años y más	96	49	47	15	4	11	16	8	8	21	4	17	29	25	4	8	4	4	7	4	3
CANINDEYÚ	557	257	300	86	41	45	105	49	56	85	41	44	96	45	51	103	35	68	82	46	36
Menos de 20 años	287	127	160	56	22	34	57	26	31	33	15	18	35	13	22	54	19	35	52	32	20
De 20 a 24 años	176	83	93	26	15	11	28	12	16	25	10	15	50	27	23	28	9	19	19	10	9
De 25 años y más	94	47	47	4	4	-	20	11	9	27	16	11	11	5	6	21	7	14	11	4	7
BOQUERÓN	89	39	50	20	10	10	12	8	4	10	4	6	13	3	10	18	6	12	16	8	8
Menos de 20 años	51	24	27	7	6	1	5	5	-	8	2	6	8	1	7	13	3	10	10	7	3
De 20 a 24 años	20	8	12	7	3	4	4	1	3	-	-	-	4	2	2	3	2	1	2	-	2
De 25 años y más	18	7	11	6	1	5	3	2	1	2	2	-	1	-	1	2	1	1	4	1	3

Nota: Régimen Especial de Enseñanza Media se ofrece sólo en instituciones privadas y en estos departamentos.

FUENTE: Anuario 1999. Ministerio de Educación y Cultura

### ● 3. Educación

**CUADRO 3.5.7.**  
**RÉGIMEN ESPECIAL DE ENSEÑANZA MEDIA: APROBADOS POR ZONA Y SEXO, SEGÚN DEPARTAMENTO**  
**Y TIPO DE EXAMEN. AÑO 1999**

DEPARTAMENTO Y TIPO DE EXAMEN	TOTAL			ZONA Y SEXO					
	TOTAL	HOMBRES	MUJERES	URBANA			RURAL		
				TOTAL	HOMBRES	MUJERES	TOTAL	HOMBRES	MUJERES
<b>TOTAL PAÍS</b>	<b>20.745</b>	<b>9.963</b>	<b>10.782</b>	<b>17.789</b>	<b>8.592</b>	<b>9.197</b>	<b>2.956</b>	<b>1.371</b>	<b>1.585</b>
Finales	12.020	5.606	6.414	9.940	4.707	5.233	2.080	899	1.181
Complementarios	6.963	3.442	3.521	6.346	3.134	3.212	617	308	309
Regularización	1.762	915	847	1.503	751	752	259	164	95
<b>ASUNCIÓN</b>	<b>4.147</b>	<b>1.686</b>	<b>2.461</b>	<b>4.147</b>	<b>1.686</b>	<b>2.461</b>	-	-	-
Finales	2.122	768	1.354	2.122	768	1.354	-	-	-
Complementarios	1.557	712	845	1.557	712	845	-	-	-
Regularización	468	206	262	468	206	262	-	-	-
<b>CONCEPCIÓN</b>	<b>253</b>	<b>105</b>	<b>148</b>	<b>253</b>	<b>105</b>	<b>148</b>	-	-	-
Finales	61	15	46	61	15	46	-	-	-
Complementarios	144	63	81	144	63	81	-	-	-
Regularización	48	27	21	48	27	21	-	-	-
<b>SAN PEDRO</b>	<b>521</b>	<b>203</b>	<b>318</b>	<b>521</b>	<b>203</b>	<b>318</b>	-	-	-
Finales	324	121	203	324	121	203	-	-	-
Complementarios	184	73	111	184	73	111	-	-	-
Regularización	13	9	4	13	9	4	-	-	-
<b>GUAIRÁ</b>	<b>247</b>	<b>97</b>	<b>150</b>	<b>247</b>	<b>97</b>	<b>150</b>	-	-	-
Finales	95	30	65	95	30	65	-	-	-
Complementarios	115	42	73	115	42	73	-	-	-
Regularización	37	25	12	37	25	12	-	-	-
<b>CAAGUAZÚ</b>	<b>1.381</b>	<b>603</b>	<b>778</b>	<b>516</b>	<b>228</b>	<b>288</b>	<b>865</b>	<b>375</b>	<b>490</b>
Finales	951	385	566	311	128	183	640	257	383
Complementarios	336	159	177	201	96	105	135	63	72
Regularización	94	59	35	4	4	-	90	55	35
<b>ITAPÚA</b>	<b>2.110</b>	<b>982</b>	<b>1.128</b>	<b>1.173</b>	<b>529</b>	<b>644</b>	<b>937</b>	<b>453</b>	<b>484</b>
Finales	1.308	582	726	710	305	405	598	277	321
Complementarios	520	239	281	324	155	169	196	84	112
Regularización	282	161	121	139	69	70	143	92	51
<b>MISIONES</b>	<b>19</b>	<b>7</b>	<b>12</b>	<b>19</b>	<b>7</b>	<b>12</b>	-	-	-
Finales	19	7	12	19	7	12	-	-	-
Complementarios	-	-	-	-	-	-	-	-	-
Regularización	-	-	-	-	-	-	-	-	-
<b>PARAGUARÍ</b>	<b>996</b>	<b>433</b>	<b>563</b>	<b>405</b>	<b>165</b>	<b>240</b>	<b>591</b>	<b>268</b>	<b>323</b>
Finales	709	284	425	323	128	195	386	156	230
Complementarios	261	132	129	82	37	45	179	95	84
Regularización	26	17	9	-	-	-	26	17	9
<b>ALTO PARANÁ</b>	<b>5.873</b>	<b>3.407</b>	<b>2.466</b>	<b>5.873</b>	<b>3.407</b>	<b>2.466</b>	-	-	-
Finales	3.172	1.988	1.184	3.172	1.988	1.184	-	-	-
Complementarios	2.128	1.104	1.024	2.128	1.104	1.024	-	-	-
Regularización	573	315	258	573	315	258	-	-	-
<b>CENTRAL</b>	<b>4.005</b>	<b>1.863</b>	<b>2.142</b>	<b>3.442</b>	<b>1.588</b>	<b>1.854</b>	<b>563</b>	<b>275</b>	<b>288</b>
Finales	2.692	1.153	1.539	2.236	944	1.292	456	209	247
Complementarios	1.275	700	575	1.168	634	534	107	66	41
Regularización	38	10	28	38	10	28	-	-	-
<b>AMAMBAY</b>	<b>486</b>	<b>229</b>	<b>257</b>	<b>486</b>	<b>229</b>	<b>257</b>	-	-	-
Finales	233	110	123	233	110	123	-	-	-
Complementarios	157	80	77	157	80	77	-	-	-
Regularización	96	39	57	96	39	57	-	-	-
<b>CANINDEYÚ</b>	<b>583</b>	<b>290</b>	<b>293</b>	<b>583</b>	<b>290</b>	<b>293</b>	-	-	-
Finales	264	135	129	264	135	129	-	-	-
Complementarios	248	118	130	248	118	130	-	-	-
Regularización	71	37	34	71	37	34	-	-	-

**CUADRO 3.5.7. (Continuación) 1999**

DEPARTAMENTO Y TIPO DE EXAMEN	TOTAL			ZONA Y SEXO					
	TOTAL	HOMBRES	MUJERES	URBANA			RURAL		
				TOTAL	HOMBRES	MUJERES	TOTAL	HOMBRES	MUJERES
BOQUERÓN	124	58	66	124	58	66	-	-	-
Finales	70	28	42	70	28	42	-	-	-
Complementarios	38	20	18	38	20	18	-	-	-
Regularización	16	10	6	16	10	6	-	-	-

Nota: Régimen Especial de Enseñanza Media se ofrece sólo en instituciones privadas y en estos departamentos. Los alumnos examinados en los exámenes complementarios y de regularización, no provienen necesariamente del mismo semestre y años.

FUENTE: Anuario 1999. Ministerio de Educación y Cultura

**CUADRO 3.5.8.**  
**RÉGIMEN ESPECIAL DE ENSEÑANZA MEDIA: CANTIDAD DE PERSONAS POR TIPO DE CARGO QUE OCUPA, SEGÚN DEPARTAMENTO. AÑO 1999**

DEPARTAMENTO	TOTAL	TIPO DE CARGO					
		DIRECTIVO	DIRECTOR Y DOCENTE	DOCENTE	TÉCNICO	ADMINISTRATIVO	SERVICIO
Asunción	154	10	1	128	-	15	-
Concepción	22	1	-	19	-	2	-
San Pedro	14	-	1	12	-	1	-
Guairá	17	1	-	15	-	1	-
Caaguazú	79	3	3	69	-	4	-
Itapúa	139	3	8	114	-	13	1
Misiones	8	1	-	7	-	-	-
Paraguarí	85	5	1	74	-	5	-
Alto Paraná	299	10	13	259	1	16	-
Central	260	17	6	197	4	28	8
Amambay	52	3	2	40	-	4	3
Canindeyú	57	2	3	49	1	2	-
Boquerón	8	1	-	7	-	-	-

Nota: Régimen Especial de Enseñanza Media se ofrece sólo en instituciones privadas y en estos departamentos.

FUENTE: Anuario 1999. Ministerio de Educación y Cultura

### ● 3. Educación

**CUADRO 3.6.1.**  
**UNIVERSIDAD NACIONAL DE ASUNCIÓN: TOTAL DE MATRICULADOS, SEGÚN UNIDADES**  
**ACADÉMICAS Y CARRERAS. AÑO 2000**

UNIDADES ACADÉMICAS Y CARRERAS	MATRICULADOS	UNIDADES ACADÉMICAS Y CARRERAS	MATRICULADOS
<b>TOTAL</b>	<b>21.332</b>		
<b>ASUNCIÓN</b>	<b>6.240</b>	INGENIERÍA	1.537
FACULTADES	5.524	Civil	604
DERECHO Y CIENCIAS SOCIALES	3.012	Electromecánica	445
Abogacía	2.735	Industrial	158
Notariado	277	Topografía	92
ODONTOLOGÍA		Ingeniería Ciencias Geográficas	40
Odontología	294	Licenciado Ciencias Geográficas	128
FILOSOFÍA	1.374	Ingeniería Electrónica	70
Filosofía	90	POLITÉCNICA	1.579
Letras	165	Programación de Computadoras	217
Historia	121	Electrónica Básica	152
Ciencias de la Comunicación	247	Electricidad	130
Ciencias de la Educación	189	Análisis Sistemas Informáticos	821
Psicología	562	Meteorología	17
CIENCIAS MÉDICAS	844	Análisis de Sistemas de Producción	50
Medicina	749	Técnico en Bibliotecología	...
Kinesioterapia y Fisioterapia	95	Licenciatura en Bibliotecología	87
INSTITUTOS	716	Técnico en Hotelería	...
DR. ANDRÉS BARBERO	393	Licenciatura en Hotelería	105
Trabajo Social	...	CIENCIAS EXACTAS Y NATURALES	1.512
Enfermería	255	Ciencias Biológicas	112
Obstetricia	138	Ciencias Físicas	49
SUPERIOR DE LENGUAS	252	Ciencias Geológicas	30
Guaraní	103	Matemáticas	771
Inglés	109	Ciencias Químicas	137
Francés	27	Tecnología de Producción	413
Alemán	13	<b>INTERIOR</b>	<b>2.093</b>
SUPERIOR DE ARTES <sup>1/</sup>	71	CONCEPCIÓN	129
<b>CENTRAL</b>	<b>12.999</b>	Escuela Superior de Ciencias Veterinarias	
SAN LORENZO-CAMPUS UNIVERSITARIO	12.999	Ciencias Veterinarias	89
CIENCIAS ECONÓMICAS	5.526	Dr. Andrés Barbero	
Economía	1.025	Enfermería	40
Contabilidad	3.200	SAN PEDRO	510
Administración	1.301	Filial Facultad de Ciencias Agrarias	
CIENCIAS QUÍMICAS	754	Ingeniería Agronómica	97
Bioquímica	329	Filial Facultad Filosofía <sup>2/</sup>	
Análítica	43	Ciencias de la Educación	337
Farmacia	172	Filial Facultad Ciencias Económicas	
Ingeniería Química	105	Contaduría Pública	...
Tecnología de Alimentos	77	Dr. Andrés Barbero	
Industrial	28	Enfermería	76
Química y Tecnología de Alimentos	...	CORDILLERA	153
CIENCIAS AGRARIAS	727	Filial Facultad Filosofía	
Agronomía	512	Ciencias de la Educación	153
Forestal	139	Filial Facultad Ciencias Económicas	
Ecología Humana	76	Administración	...
CIENCIAS VETERINARIAS		GUAIRÁ	210
Veterinaria	456	Filial Facultad Ciencias Económicas	
ARQUITECTURA		Administración	...
Arquitectura	908	Filial Facultad Politécnica	
		Computación, Análisis, Bibliotecología, Electricidad	16
		Filial Facultad Filosofía	
		Filosofía, Ciencias de la Educación	194



**CUADRO 3.6.1. (Continuación) 2000**

UNIDADES ACADÉMICAS Y CARRERAS	MATRICULADOS
CAAGUAZÚ	332
Filial Facultad Politécnica	
Computación, Análisis, Bibliotecología	24
Filial Facultad Ciencias Económicas <sup>3/</sup>	
Administración	...
Filial Facultad Derecho y Ciencias Sociales	
Abogacía	...
Filial Facultad Filosofía	
Ciencias de la Educación	224
Dr. Andrés Barbero	
Enfermería	84
CAAZAPÁ	110
Filial Facultad de Ciencias Agrarias	
Ingeniería Agronómica	78
Escuela Superior de Ciencias Veterinarias	
Ciencias Veterinarias	32
ITAPÚA	166
Filial Facultad Filosofía	
Ciencias de la Educación	166
MISIONES	245
Filial Facultad Ciencias Veterinarias	
Ciencias Veterinarias	88
Filial Facultad Filosofía	
Ciencias de la Educación	148
Filial Facultad Politécnica	
Computación	9
Filial Facultad Derecho y Ciencias Sociales	
Abogacía	...
PARAGUARÍ	125
Filial Facultad Ciencias Económicas	
Contaduría Pública	...
Filial Facultad Filosofía	
Ciencias de la Educación	125
AMAMBAY	113
Filial Facultad Ciencias Agrarias	
Ingeniería Agronómica	113
Filial Facultad Derecho y Ciencias Sociales	
Abogacía	...
PRESIDENTE HAYES	...
Filial Facultad Ciencias Económicas	
Ciencias Económicas	...

1/ Comprende las carreras de Licenciatura en Arte, Profesorado Superior en Arte y Crítica Especializada en Arte.

2/ Incluye San Estanislao y San Pedro del Ycuamandyyú.

3/ Incluye Coronel Oviedo y Caaguazú.

**FUENTE:** Dirección de Planificación. Rectorado. Universidad Nacional de Asunción

### ● 3. Educación

#### CUADRO 3.6.2.

#### UNIVERSIDAD NACIONAL DE ASUNCIÓN: TOTAL DE EGRESADOS POR AÑO, SEGÚN UNIDADES ACADÉMICAS Y UBICACIÓN GEOGRÁFICA. PERIODO 1996-1999

UNIDADES ACADÉMICAS Y UBICACIÓN GEOGRÁFICA	AÑO			
	1996	1997	1998	1999
<b>TOTAL</b>	<b>1.611</b>	<b>1.979</b>	<b>2.164</b>	<b>2.670</b>
<b>ASUNCIÓN</b>	705	822	823	1.018
FACULTADES	550	682	692	877
Derecho y Ciencias Sociales	273	363	370	615
Ciencias Médicas	108	114	112	87
Odontología	47	45	45	57
Filosofía	122	160	165	118
INSTITUTOS	155	140	131	141
Dr. Andrés Barbero	100	50	58	60
Ciencias Geográficas	12	26	13	33
Superior de Lenguas	43	64	60	48
Superior de Artes	-	-	-	...
<b>CENTRAL</b>	897	1.048	1.187	1.171
SAN LORENZO- CAMPUS UNIVERSITARIO				
FACULTADES	889	1.046	1.183	1.155
Ciencias Económicas	304	436	627	450
Ciencias Químicas	103	77	86	127
Ciencias Agrarias	66	63	88	84
Ciencias Veterinarias	40	45	43	43
Arquitectura	68	43	71	123
Ingeniería	59	64	40	49
Politécnica	197	249	175	188
Ciencias Exactas y Naturales	52	69	53	91
INSTITUTOS	8	2	4	16
LUQUE-ISLA BOGADO				
Ingeniería Electrónica	8	2	4	16
<b>INTERIOR</b>	9	109	154	481
CONCEPCIÓN	-	-	20	13
Escuela Superior de Ciencias Veterinarias	-	-	20	13
SAN PEDRO	-	48	99	129
Filial Facultad de Ciencias Agrarias	-	-	10	10
Filial Facultad Filosofía <sup>1/</sup>	-	-	73	87
Filial Facultad Ciencias Económicas	-	40	...	22
Filial Dr. Andrés Barbero	-	8	16	10
CORDILLERA	-	56	-	33
Filial Facultad Filosofía	-	-	-	33
Filial Facultad Ciencias Económicas	-	56	...	...
GUAIRÁ	3	-	2	41
Filial Facultad Ciencias Económicas	-	-	...	...
Filial Facultad Politécnica	3	-	2	...
Filial Facultad Filosofía	-	-	-	41
CAAGUAZÚ	4	5	2	110
Filial Facultad Politécnica	4	-	2	...
Filial Facultad Ciencias Económicas <sup>2/</sup>	-	-	...	12
Filial Facultad Derecho y Ciencias Sociales	-	-	-	28
Filial Facultad Filosofía	-	-	-	63
Filial Dr. Andrés Barbero	-	5	-	7

**CUADRO 3.6.2. (Continuación) 1996-1999**

UNIDADES ACADÉMICAS Y UBICACIÓN GEOGRÁFICA	AÑO			
	1996	1997	1998	1999
CAAZAPÁ	-	-	-	...
Filial Facultad de Ciencias Agrarias	-	-	-	...
Escuela Superior de Ciencias Veterinarias	-	-	-	...
ITAPÚA	-	-	-	49
Filial Facultad Filosofía	-	-	-	49
MISIONES	2	-	25	12
Filial de Ciencias Veterinarias	-	-	24	5
Filial Facultad Politécnica	2	-	1	7
Filial Facultad Derecho y Ciencias Sociales	-	-	-	...
Filial Facultad Filosofía	-	-	-	...
PARAGUARÍ	-	-	-	45
Filial Facultad Ciencias Económicas	-	-	...	26
Filial Facultad Filosofía	-	-	-	19
ALTO PARANÁ	-	-	-	...
Filial Facultad Ciencias Económicas	-	-	...	...
Filial Facultad de Ciencias Agrarias	-	-	-	...
Filial Facultad Politécnica	-	-	-	...
Escuela Superior Ciencias de la Educación	-	-	-	...
AMAMBAY	-	-	6	49
Filial Facultad de Ciencias Agrarias	-	-	6	9
Filial Facultad Derecho y Ciencias Sociales	-	-	-	40
PRESIDENTE HAYES	-	-	...	...
Filial Facultad Ciencias Económicas	-	-	...	...

1/ Incluye San Estanislao y San Pedro del Ycuamandyyú.  
2/ Incluye Coronel Oviedo y Caaguazú.

**FUENTE:** Dirección de Planificación. Rectorado. Universidad Nacional de Asunción

## ● 3. Educación

**CUADRO 3.6.3.**  
**UNIVERSIDAD NACIONAL DE ASUNCIÓN: TOTAL DE POSTULANTES E INGRESANTES, SEGÚN UNIDADES ACADÉMICAS Y CARRERAS. AÑO 2000**

UNIDADES ACADÉMICAS Y CARRERAS	POSTULANTES	INGRESANTES
<b>TOTAL</b>	<b>9.825</b>	<b>2.691</b>
<b>ASUNCIÓN</b>	4.016	1.183
FACULTADES	3.597	1.013
DERECHO Y CIENCIAS SOCIALES	1.422	629
Abogacía	...	570
Notariado	...	59
ODONTOLOGÍA	345	55
Odontología	345	55
FILOSOFÍA	702	209
Filosofía	14	4
Letras	52	24
Historia	38	12
Ciencias de la Comunicación	182	45
Ciencias de la Educación	99	24
Psicología	317	100
CIENCIAS MÉDICAS	1.128	120
Medicina	...	...
Kinesiología y Fisioterapia	...	...
INSTITUTOS	419	170
DR. ANDRÉS BARBERO	246	104
Trabajo Social	85	50
Enfermería	161	54
Obstetricia	...	...
INSTITUTO DE ARTES	29	29
Licenciatura en Arte	...	...
Profesorado Superior en Arte	...	...
Crítica Especializada en Arte	...	...
SUPERIOR DE LENGUAS	144	37
Lengua Guaraní	53	...
Lengua Inglesa	73	32
Lengua Francesa	11	...
Lengua Alemana	7	5
<b>CENTRAL</b>	<b>4.705</b>	<b>943</b>
SAN LORENZO-CAMPUS UNIVERSITARIO	4.705	943
CIENCIAS ECONÓMICAS	2.418	...
Economía	...	...
Administración	...	...
Contaduría Pública	...	...
CIENCIAS QUÍMICAS	490	130
Bioquímica	...	40
Química Analítica	...	...
Farmacia	...	30
Ingeniería Química	...	20
Tecnología de Alimentos	...	20
Industrial	...	20
Química y Tecnología Alimentos	...	...
CIENCIAS AGRARIAS	246	140
Ingeniería Agronómica	...	98
Ingeniería Forestal	...	22
Ecología Humana	...	20
CIENCIAS VETERINARIAS	94	74
Ciencias Veterinarias	94	74

**CUADRO 3.6.3. (Continuación) 2000**

UNIDADES ACADÉMICAS Y CARRERAS	POSTULANTES	INGRESANTES
ARQUITECTURA	226	124
Arquitectura	226	124
INGENIERÍA	401	171
Ingeniería Civil	...	...
Ingeniería Electromecánica	...	...
Ingeniería Industrial	...	...
Topografía	...	...
Ingeniería Ciencias Geográficas	33	31
Licenciatura Ciencias Geográficas	...	16
Ingeniería Electrónica	21	...
POLITÉCNICA	347	124
Programación de Computadoras	...	...
Electricidad	...	...
Electrónica Básica	...	...
Análisis de Sistemas	...	...
Cálculo de Producción	...	...
Meteorología	...	...
Técnico Bibliotecología	...	...
Licenciatura en Bibliotecología	...	...
Técnico Hotelería	...	...
Licenciado en Hotelería	...	...
CIENCIAS EXACTAS Y NATURALES	483	180
Ciencias Biológicas	...	...
Ciencias Físicas	...	...
Ciencias Geológicas	...	...
Ciencias Matemáticas	...	...
Ciencias Químicas	...	...
Tecnología de Producción	...	...
<b>INTERIOR</b>	<b>1.104</b>	<b>565</b>
CONCEPCIÓN	82	58
Escuela Superior de Ciencias Veterinarias	18	18
Dr. Andrés Barbero	64	40
SAN PEDRO	176	106
Filial Facultad Ciencias Agrarias	36	20
Filial Facultad Filosofía <sup>1/</sup>	118	68
Filial Facultad Ciencias Económicas	...	...
Dr. Andrés Barbero	22	18
CORDILLERA	151	56
Filial Facultad Filosofía	61	56
Filial Facultad Ciencias Económicas	90	...
GUAIRÁ	32	29
Filial Facultad Politécnica	...	...
Filial Facultad Ciencias Económicas	...	...
Filial Facultad Filosofía	32	29
CAAGUAZÚ	117	79
Filial Facultad Politécnica	...	...
Filial Facultad Ciencias Económicas <sup>2/</sup>	...	...
Filial Facultad Derecho y Ciencias Sociales	...	...
Filial Facultad Filosofía	76	56
Filial Dr. Andrés Barbero	41	23
CAAZAPÁ	52	46
Filial Facultad Ciencias Agrarias	36	30
Filial Facultad Ciencias Veterinarias	16	16

## ● 3. Educación

**CUADRO 3.6.3. (Continuación) 2000**

UNIDADES ACADÉMICAS Y CARRERAS	POSTULANTES	INGRESANTES
ITAPÚA	60	50
Filial Facultad Filosofía	60	50
MISIONES	87	72
Filial Ciencias Veterinarias	20	20
Filial Facultad Filosofía	67	52
Filial Facultad Politécnica	...	...
Filial Facultad Derecho y Ciencias Sociales	...	...
PARAGUARÍ	126	35
Filial Facultad Ciencias Económicas	88	...
Filial Facultad Filosofía	38	35
AMAMBAY	38	34
Filial Facultad Ciencias Agrarias	38	34
Filial Facultad Derecho y Ciencias Sociales	...	...
PDTE. HAYES	183	...
Filial Facultad Ciencias Económicas	183	...

1/ Incluye San Estanislao y San Pedro del Ycuamandyyú.

2/ Incluye Coronel Oviedo y Caaguazú.

**FUENTE:** Dirección de Planificación, Rectorado, Universidad Nacional de Asunción

**CUADRO 3.6.4.**  
**UNIVERSIDAD NACIONAL DE ASUNCIÓN: CARRERAS, DURACIÓN Y TÍTULO QUE OTORGAN,**  
**SEGÚN UNIDADES ACADÉMICAS Y UBICACIÓN GEOGRÁFICA. AÑO 2000**

UNIDADES ACADÉMICAS Y UBICACIÓN GEOGRÁFICA	CARRERAS QUE OFRECEN	DURACIÓN EN AÑOS	TÍTULO QUE OTORGAN
<b>ASUNCIÓN</b>			
<b>FACULTADES</b>			
Derecho y Ciencias Sociales	Derecho	6	Abogado; Doctor en Ciencias Sociales, en Ciencias Jurídicas (grado de Abogado y tesis)
	Notariado y Escribanía	4	Notario y Escribano Público
Ciencias Médicas	Medicina	6	Doctor en Medicina y Cirugía + 1 año internado rotatorio
	Kinesiología y Fisioterapia	5	Licenciado en Kinesiología y Fisioterapia (c/ tesis)
	Instrumentación y Área Quirúrgica	4	Licenciado en Instrumentación y Área Quirúrgica
Odontología	Odontología	5	Doctor en Odontología
Filosofía	Filosofía	4	Licenciado
	Letras	4	Licenciado
		5	Doctor (c/ tesis)
	Historia	4	Licenciado
		6	Doctor (c/ tesis)
	Psicología	6	Licenciado
	Ciencias de la Comunicación	4	Licenciado
	Ciencias de la Educación	4	Licenciado
	6	Doctor (c/ tesis)	
<b>INSTITUTOS</b>			
Dr. Andrés Barbero	Enfermería	4	Licenciado en Enfermería
	Obstetricia y Materno Infantil	1	Especialización en Obstetricia y Materno Infantil (Licenciatura en Enfermería + 1 año post-grado)
	Obstetricia y Materno Infantil	4	Licenciado en Obstetricia y Salud Materno Infantil
	Trabajo Social	5	Licenciado en Trabajo Social
Superior de Lenguas	Lengua Inglesa	4	Licenciado
	Lengua Francesa	4	Licenciado
	Lengua Guaraní	4	Licenciado
	Lengua Alemana	4	Licenciado
Superior de Arte	Licenciatura en Arte	8 semestres	Licenciado
	Profesorado Superior en Arte	8 semestres	Profesor
	Crítica Especializada en Arte	8 semestres	Crítico Especializado en Arte
	Diseño Gráfico	8 semestres	Diseñador Gráfico
<b>CENTRAL</b>			
<b>SAN LORENZO-CAMPUS UNIVERSITARIO</b>			
<b>FACULTADES</b>			
Ciencias Económicas <sup>1/</sup>	Economía	5-6	Economista + 1 año post-grado (c/ tesis), Doctor
	Administración	5-6	Licenciado + 1 año post-grado (c/ tesis), Doctor
	Contaduría Pública	5-6	Contador Público + 1 año post-grado (c/ tesis), Doctor
Ciencias Químicas	Bioquímica	6	Doctor en Bioquímica
	Ingeniería Química	5	Ingeniero Químico
	Farmacia	5	Farmacéutico
	Química Analítica	3	Químico Analítico
	Tecnología de Alimentos	4	Licenciado
	Química Industrial	4	Licenciado
Arquitectura	Arquitectura	6	Arquitecto
Ingeniería	Ingeniería Civil	6	Ingeniero (c/ tesis)
	Ingeniería Industrial	6	Ingeniero (c/ tesis)

### ● 3. Educación

**CUADRO 3.6.4. (Continuación) 2000**

UNIDADES ACADÉMICAS Y UBICACIÓN GEOGRÁFICA	CARRERAS QUE OFRECEN	DURACIÓN EN AÑOS	TÍTULO QUE OTORGAN
	Ingeniería Electromecánica	6	Ingeniero (c/ tesis)
	Topografía	3	Topógrafo (c/ tesis)
	Ingeniería Electrónica	6	Ingeniero en Electrónica
	Ciencias Geográficas	4	Licenciado en Ciencias Geográficas
		6	Ingeniero en Ciencias Geográficas
Ciencias Agrarias	Ingeniería Agronómica	5	Ingeniero Agrónomo
	Ingeniería Forestal	5	Ingeniero Forestal (c/ tesis)
	Ecología Humana	5	Ingeniero en Ecología Humana (c/ tesis)
Ciencias Veterinarias	Ciencias Veterinarias	6	Doctor en Ciencias Veterinarias
Ciencias Exactas y Naturales	Ciencias Biológicas	4	Licenciado
	Ciencias Químicas	4	Licenciado
	Ciencias Físicas	4	Licenciado
	Ciencias Matemáticas (Pura-Estadística)	4	Licenciado
	Ciencias Geológicas	4	Licenciado
	Tecnología de Producción	4	Licenciado
Politécnica	Programador de Computadoras	5 semestres	Programador
	Análisis de Sistemas Informáticos	8 semestres	Licenciado
	Bibliotecología	4 semestres	Técnico
		8 semestres	Lic. en Bibliotecología y Ciencias de la Información
	Hotelería	6 semestres	Técnico Superior
		8 semestres	Licenciado
	Electrónica	6 semestres	Técnico Superior
		10 semestres	Ingeniero Técnico
	Electricidad	8 semestres	Licenciado
		10 semestres	Ingeniero
	Meteorología	6 semestres	Técnico Superior
		8 semestres	Licenciado
	Análisis de Sistemas de Producción	8 semestres	Licenciado
	Ingeniería en Informática	10 semestres	Ingeniero Informático
<b>INTERIOR</b>			
<b>CONCEPCIÓN</b>			
Concepción			
Filial Fac. de Ciencias Veterinarias	Ciencias Veterinarias	6	Doctor en Ciencias Veterinarias
<b>SAN PEDRO</b>			
San Pedro del Ycuamandyyú			
Filial Fac. de Ciencias Agrarias	Ingeniería Agronómica	5	Ingeniero Agrónomo
Filial Fac. Filosofía	Ciencias de la Educación	4	Licenciado
San Estanislao			
Filial Fac. Filosofía	Ciencias de la Educación	4	Licenciado
Filial Fac. de Ciencias Económicas	Contaduría Pública	6	Contador Público
Filial Dr. Andrés Barbero	Enfermería	4	Licenciado en Enfermería
	Obstetricia	1	Especialista en Obstetricia y Materno Infantil
<b>CORDILLERA</b>			
Caacupé			
Filial Fac. Filosofía	Ciencias de la Educación	4	Licenciado
Filial Fac. de Ciencias Económicas	Administración	6	Licenciado
<b>GUAIRÁ</b>			
Villarrica			
Filial Facultad Politécnica	Computación	2	Programador
	Análisis de Sistemas Informáticos	4	Analista
	Bibliotecología	2	Técnico
		4	Licenciado
	Electricidad	4	Licenciado



**CUADRO 3.6.4. (Continuación) 2000**

UNIDADES ACADÉMICAS Y UBICACIÓN GEOGRÁFICA	CARRERAS QUE OFRECEN	DURACIÓN EN AÑOS	TÍTULO QUE OTORGAN
Filial Fac. Filosofía	Filosofía	4	Licenciado
	Ciencias de la Educación	4	Licenciado
Filial Fac. de Ciencias Económicas	Administración	6	Licenciado
<b>CAAGUAZÚ</b>			
Coronel Oviedo			
Filial Fac. Politécnica	Computación	2	Programador
	Análisis de Sistemas Informáticos	4	Licenciado
	Bibliotecología	2	Técnico
		4	Licenciado
Filial Fac. de Ciencias Económicas	Administración	6	Licenciado
Filial Fac. Derecho y Ciencias Sociales	Derecho	6	Abogado
Filial Dr. Andrés Barbero	Enfermería	4	Licenciado en Enfermería
	Obstetricia	1	Especialista en Obstetricia y Materno Infantil
<b>Caaguazú</b>			
Filial Fac. de Ciencias Económicas	Administración	6	Licenciado
Filial Fac. Filosofía	Ciencias de la Educación	4	Licenciado
<b>CAAZAPÁ</b>			
Caazapá			
Filial Fac. de Ciencias Agrarias	Ingeniería Agronómica	5	Ingeniero Agrónomo
Filial Fac. de Ciencias Veterinarias	Ciencias Veterinarias	6	Doctor en Ciencias Veterinarias
<b>ITAPÚA</b>			
Coronel Bogado			
Filial Fac. Filosofía	Ciencias de la Educación	4	Licenciado
<b>MISIONES</b>			
San Juan Bautista			
Filial Fac. de Ciencias Veterinarias	Ciencias Veterinarias	6	Doctor en Ciencias Veterinarias
Filial Fac. Derecho y Ciencias Sociales	Derecho	6	Abogado
Filial Fac. Filosofía	Ciencias de la Educación	4	Licenciado
<b>Ayolas</b>			
Filial Facultad Politécnica	Computación	2	Programador
<b>PARAGUARÍ</b>			
Paraguarí			
Filial Fac. de Ciencias Económicas	Contaduría Pública	6	Contador Público
Filial Fac. Filosofía	Ciencias de la Educación	4	Licenciado
<b>AMAMBAY</b>			
Pedro Juan Caballero			
Filial Fac. de Ciencias Agrarias	Ingeniería Agronómica	5	Ingeniero Agrónomo
Filial Fac. Derecho y Ciencias Sociales	Derecho	6	Abogado
<b>PRESIDENTE HAYES</b>			
Villa Hayes			
Filial Fac. de Ciencias Económicas	Administración	6	Licenciado

1/ Intensiva y regular.

**FUENTE:** Guía Académica 2000. Dirección de Planificación. Universidad Nacional de Asunción

### ● 3. Educación

**CUADRO 3.6.5.**  
**UNIVERSIDAD NACIONAL DE ASUNCIÓN: FUNCIONARIOS DOCENTES Y ADMINISTRATIVOS POR SEXO,**  
**SEGÚN INSTITUCIÓN. AÑO 2000**

INSTITUCIÓN	TOTAL			DOCENTES			ADMINISTRATIVOS		
	TOTAL	HOMBRES	MUJERES	TOTAL	HOMBRES	MUJERES	TOTAL	HOMBRES	MUJERES
<b>TOTAL</b>	<b>7.360</b>	<b>3.488</b>	<b>3.872</b>	<b>3.803</b>	<b>2.144</b>	<b>1.659</b>	<b>3.557</b>	<b>1.344</b>	<b>2.213</b>
Agronomía	482	334	148	257	198	59	225	136	89
Arquitectura	220	145	75	186	128	58	34	17	17
Centro de Adiestramiento en Servicios	41	13	28	7	0	7	34	13	21
Centro Nacional de Computación	51	30	21	7	1	6	44	29	15
Derecho	262	177	85	193	152	41	69	25	44
Economía	597	355	242	457	296	161	140	59	81
Escuela Experimental Paraguay - Brasil	115	21	94	53	8	45	62	13	49
Ciencias Exactas y Naturales	278	114	164	204	83	121	74	31	43
Ciencias Médicas	2.065	721	1.344	317	203	114	1.748	518	1.230
Filosofía	478	172	306	387	134	253	91	38	53
Instituto Andrés Barbero	303	98	205	241	74	167	62	24	38
Instituto en Ciencias Geográficas	72	53	19	61	47	14	11	6	5
Instituto de Ingeniería Electrónica	48	41	7	41	36	5	7	5	2
Instituto de Investigación en Ciencias de la Salud	152	31	121	4	1	3	148	30	118
Ingeniería	440	327	113	354	289	65	86	38	48
Instituto Superior de Artes	35	15	20	25	12	13	10	3	7
Instituto Superior de Lenguas	78	29	49	61	21	40	17	8	9
Odontología	263	110	153	206	81	125	57	29	28
Politécnica	350	186	164	247	138	109	103	48	55
Química	236	65	171	171	40	131	65	25	40
Rectorado	253	119	134	-	-	-	253	119	134
Veterinaria	541	332	209	324	202	122	217	130	87

FUENTE: Dirección de Planificación. Rectorado. Universidad Nacional de Asunción

**CUADRO 3.6.6.**  
**UNIVERSIDAD NACIONAL DE ASUNCIÓN: CARGOS DOCENTES Y ADMINISTRATIVOS, SEGÚN**  
**INSTITUCIÓN. AÑO 2000**

INSTITUCIÓN	TOTAL	CARGOS	
		DOCENTES	ADMINISTRATIVOS
<b>TOTAL</b>	<b>10.282</b>	<b>6.238</b>	<b>4.044</b>
Agronomía	849	523	326
Arquitectura	314	279	35
Centro de Adiestramiento en Servicios	44	10	34
Centro Nacional de Computación	58	7	51
Derecho	325	238	87
Economía	877	697	180
Escuela Experimental Paraguay - Brasil	340	148	192
Ciencias Exactas y Naturales	439	354	85
Ciencias Médicas	2.185	358	1.827
Filosofía	714	615	99
Instituto Andrés Barbero	474	401	73
Instituto en Ciencias Geográficas	107	94	13
Instituto de Ingeniería Electrónica	97	88	9
Instituto de Investigación en Ciencias de la Salud	152	4	148
Ingeniería	669	581	88
Instituto Superior de Artes	39	27	12
Instituto Superior de Lenguas	108	88	20
Odontología	314	255	59
Politécnica	537	422	115
Química	354	261	93
Rectorado	253	-	253
Veterinaria	1.033	788	245

FUENTE: Dirección de Planificación. Rectorado. Universidad Nacional de Asunción

**CUADRO 3.6.7.**  
**UNIVERSIDAD CATÓLICA: ALUMNOS MATRICULADOS POR SEXO, SEGÚN FACULTAD Y RAMA. AÑO 2000**

FACULTAD Y RAMA	TOTAL	HOMBRES	MUJERES
<b>TOTAL</b>	<b>16.466</b>	<b>7.990</b>	<b>8.476</b>
<b>ASUNCIÓN</b>	<b>7.425</b>	<b>3.790</b>	<b>3.635</b>
FACULTAD DE CIENCIAS CONTABLES Y ADMINISTRATIVAS	2.837	1.357	1.480
Contabilidad y Administración	1.254	542	712
Ciencias Administrativas	705	359	346
Economía	158	100	58
Comercio Internacional	35	19	16
Marketing	68	28	40
Administración de Empresas	307	149	158
Curso Intensivo de Verano	310	160	150
FACULTAD DE CIENCIAS JURÍDICAS Y DIPLOMÁTICAS	816	422	394
Derecho	792	418	374
Derecho Notarial y Registral	24	4	20
FACULTAD DE CIENCIAS Y TECNOLOGÍA	1.325	851	474
Arquitectura	130	45	85
Diseño Gráfico	304	108	196
Análisis de Sistemas	421	321	100
Ingeniería Civil	133	109	24
Ingeniería Informática	152	118	34
Ingeniería Electrónica	125	110	15
Ingeniería Industrial	60	40	20
FACULTAD DE FILOSOFÍA Y CIENCIAS HUMANAS	741	136	605
Filosofía	17	17	-
Historia	2	1	1
Letras	2	2	-
Sociología	31	13	18
Ciencias Políticas	12	5	7
Ciencias de la Educación	24	6	18
Ciencias de la Comunicación	83	23	60
Profesorado Educación Parvularia	133	1	132
Licenciatura en Educación Parvularia	23	-	23
Profesionalización: Formación Docente	206	32	174
Matemática	12	6	6
Psicología	192	29	163
Técnico en Estadística	4	1	3
INSTITUTO SUPERIOR DE TEOLOGÍA	156	154	2
Teología	156	154	2
CONSERVATORIO DE MÚSICA	30	23	7
Educación Musical e Instrumentos	17	14	3
Instrumentalista	2	1	1
Taller Infantil	11	8	3
CURSO PROBATORIO DE INGRESO (C.P.I.)	1.520	847	673
<b>INTERIOR</b>	<b>9.041</b>	<b>4.200</b>	<b>4.841</b>
SEDE REGIONAL DE CONCEPCIÓN	868	311	557
CONCEPCIÓN	720	281	439
Ciencias de la Educación	96	14	82
Ciencias Administrativas	50	20	30
Ciencias Contables	85	39	46
Ciencias Jurídicas	212	124	88
Informática	-	-	-
Profesorado Educación Parvularia	60	1	59
Profesorado Educación Escolar Básica	64	11	53
Curso Probatorio de Ingreso	153	72	81
HORQUETA	76	13	63
Educación Inicial	33	1	32
Ciencias de la Educación	43	12	31

### ● 3. Educación

**CUADRO 3.6.7. (Continuación) 2000**

FACULTAD Y RAMA	TOTAL	HOMBRES	MUJERES
LORETO	30	4	26
Profesorado Educación Escolar Básica	3	-	3
Profesorado Educación Parvularia	-	-	-
Profesorado Educación Inicial	27	4	23
YBY YAU	42	13	29
Profesorado Educación Escolar Básica	42	13	29
SEDE REGIONAL DE GUAIRÁ	2.095	1.016	1.079
VILLARRICA	1.999	964	1.035
Ciencias Contables	235	125	110
Ciencias Jurídicas	357	222	135
Medicina	544	311	233
Ciencias de la Educación	181	60	121
Pedagogía	-	-	-
Química y Farmacia	-	-	-
Química	157	32	125
Enfermería	59	6	53
Curso Probatorio de Ingreso	466	208	258
SAN JUAN NEPOMUCENO	96	52	44
Ciencias de la Educación	96	52	44
UNIDAD PEDAGÓGICA CORONEL OVIEDO	929	449	480
CORONEL OVIEDO	842	376	466
Ciencias Contables	-	-	-
Ciencias Agrarias	35	27	8
Ciencias Jurídicas	60	42	18
Pedagogía	343	123	220
Profesorado Educación Parvularia	117	7	110
Profesionalización Educación Parvularia	-	-	-
Ciencias Veterinarias	37	26	11
Curso Probatorio de Ingreso	250	151	99
CAAGUAZÚ	87	73	14
Profesorado Educación Parvularia	58	56	2
Curso Probatorio de Ingreso	29	17	12
SEDE REGIONAL DE ITAPÚA	2.904	1.477	1.427
ENCARNACIÓN	2.092	1.028	1.064
Ciencias Contables	225	86	139
Ciencias Administrativas	90	36	54
Comercio Exterior	7	4	3
Ciencias Jurídicas	542	266	276
Periodismo	-	-	-
Pedagogía	91	77	14
Profesorado Educación Parvularia	64	-	64
Matemática	110	81	29
Informática	111	78	33
Enfermería	55	6	49
Arquitectura	190	112	78
Curso Probatorio de Ingreso	607	282	325
HOHENAU	156	120	36
Ciencias Agrarias	113	92	21
Administración Empresarial, Agropec. y Comercial	14	2	12
Curso Probatorio de Ingreso	29	26	3
MARÍA AUXILIADORA	233	114	119
Ciencias de la Educación	61	23	38
Profesorado Educación Parvularia	36	28	8
Ciencias Económicas	-	-	-
Ciencias Contables	46	23	23
Curso Probatorio de Ingreso	90	40	50
SAN IGNACIO	396	204	192
Ciencias Contables	131	64	67
Ciencias Jurídicas	81	36	45
Pedagogía	101	63	38

**CUADRO 3.6.7. (Continuación) 2000**

FACULTAD Y RAMA	TOTAL	HOMBRES	MUJERES
Curso Probatorio de Ingreso	83	41	42
CAPITÁN MEZA	27	11	16
Curso Probatorio de Ingreso	27	11	16
UNIDAD PEDAGÓGICA CARAPEGUÁ	280	116	164
Ciencias Administrativas	55	31	24
Ciencias Contables	53	29	24
Análisis de Sistemas	36	16	20
Ciencias de la Educación	35	2	33
Técnico en Periodismo	4	3	1
Profesorado Educación Parvularia	26	1	25
Curso Probatorio de Ingreso	71	34	37
SEDE REGIONAL DE ALTO PARANÁ	1.448	642	806
CIUDAD DEL ESTE	1.358	594	764
Ciencias Contables y Administrativas	80	25	55
Contador Público Nacional	96	34	62
Ciencias Contables	-	-	-
Administración de Empresas	81	42	39
Comercio Exterior	21	17	4
Marketing	11	7	4
Bioquímica	158	17	141
Química y Farmacia	29	6	23
Odontología	46	8	38
Psicología	64	4	60
Ciencias Jurídicas	250	126	124
Ingeniería Mecatrónica	61	49	12
Análisis de Sistemas	79	61	18
Curso Probatorio de Ingreso	382	198	184
SANTA RITA	90	48	42
Ciencias Contables	24	14	10
Administración de Empresas	7	2	5
Ciencias Jurídicas	18	9	9
Curso Probatorio de Ingreso	41	23	18
UNIDAD PEDAGÓGICA PEDRO J. CABALLERO	517	189	328
PEDRO JUAN CABALLERO	454	171	283
Ciencias Contables	72	33	39
Administración de Empresas	72	36	36
Programador de Computadora	13	9	4
Derecho	51	29	22
Enfermería	7	7	-
Ciencias de la Educación	-	-	-
Pedagogía c/ énfasis en Ciencias Sociales	-	-	-
Pedagogía c/ énfasis en Ciencias Idiomáticas	-	-	-
Pedagogía c/ énfasis en Matemáticas	-	-	-
Profesorado NM Educación Idiomática	-	-	-
Profesorado Nivel Medio	29	2	27
Profesorado Educación Parvularia	30	-	30
Profesorado Educación Escolar Básica	86	13	73
Curso Probatorio de Ingreso	94	42	52
CAPITÁN BADO	63	18	45
Profesorado Educación Escolar Básica	63	18	45

FUENTE: Universidad Católica "Nuestra Señora de la Asunción"

### ● 3. Educación

**CUADRO 3.6.8.**  
**UNIVERSIDAD CATÓLICA: ALUMNOS EGRESADOS POR SEXO, SEGÚN FACULTAD Y RAMA. AÑO 1999**

FACULTAD Y RAMA	TOTAL	HOMBRES	MUJERES
<b>TOTAL</b>	<b>1.067</b>	<b>412</b>	<b>655</b>
<b>ASUNCIÓN</b>	<b>643</b>	<b>269</b>	<b>374</b>
CONSERVATORIO DE MÚSICA	-	-	-
Profesor Elemental en Educación Musical con énfasis en Violín	-	-	-
FACULTAD DE CIENCIAS CONTABLES Y ADMINISTRATIVAS	367	161	206
Administrador Asistente	17	8	9
Asistente Contable	-	-	-
Contador Público Nacional	39	14	25
Doctor en Ciencias Contables	-	-	-
Licenciado en Administración de Empresas	125	56	69
Licenciado en Ciencias Contables	165	72	93
Licenciado en Comercio Internacional	10	5	5
Licenciado en Economía	5	4	1
Licenciado en Marketing	6	2	4
Post-grado			
Especialización en Negocios Internacionales e Integración	-	-	-
Maestrías	-	-	-
Master en Ciencias Contables	-	-	-
Master en Administración de Empresas	-	-	-
Master en Administración Pública	-	-	-
FACULTAD DE CIENCIAS JURÍDICAS Y DIPLOMÁTICAS	58	36	22
Abogado	58	36	22
Notario	-	-	-
FACULTAD DE CIENCIAS Y TECNOLOGÍA	84	43	41
Arquitecto	5	-	5
Ingeniero Civil	9	7	2
Ingeniero Informático	6	3	3
Ingeniero Electrónico	2	2	-
Licenciado en Análisis de Sistemas	26	10	16
Licenciado en Ciencias de la Ingeniería Civil	-	-	-
Licenciado en Diseño Gráfico	4	1	3
Licenciado en Electrónica	6	5	1
Licenciado en Informática	4	3	1
Programador de Computadoras	12	6	6
Técnico Superior en Diseño Gráfico	10	6	4
Técnico Superior en Diseño Industrial	-	-	-
FACULTAD DE FILOSOFÍA Y CIENCIAS HUMANAS	47	10	37
Licenciado en Ciencias de la Comunicación	10	1	9
Licenciado en Ciencias de la Educación	3	-	3
Licenciado en Filosofía	5	5	-
Licenciado en Matemáticas	3	-	3
Licenciado en Psicología	6	1	5
Licenciado en Sociología	-	-	-
Licenciado en Turismo	1	1	-
Profesor de Educación Parvularia	17	-	17
Profesor de Nivel Medio en Educación Idiomatica	-	-	-
Profesor de Nivel Medio en Estudios Sociales	-	-	-
Profesor de Nivel Medio en Matemáticas	-	-	-
Profesor de Matemáticas	-	-	-
Técnico en Estadísticas	-	-	-
Post-grado			
Magister en Educación	1	1	-
Doctorado			
Doctor en Sociología	1	1	-
PROGRAMA DE ACCIÓN SOCIO-COMUNITARIA EN LIMPIO	-	-	-
Profesor de Educación Escolar Parvularia	-	-	-

**CUADRO 3.6.8. (Continuación) 1999**

FACULTAD Y RAMA	TOTAL	HOMBRES	MUJERES
CURSO DE EXTENSIÓN EN CARAPEGUÁ	3	-	3
Profesor de Educación Parvularia	3	-	3
Licenciado en Administración	-	-	-
Licenciado en Análisis de Sistemas	-	-	-
Licenciado en Ciencias Contables	-	-	-
Licenciado en Ciencias de la Educación	-	-	-
INSTITUTO SUPERIOR DE TEOLOGÍA	8	7	1
Licenciado en Ciencias Pastorales	7	6	1
Licenciado en Ciencias Religiosas	1	1	-
ESCUELA DE ENFERMERÍA Y OBSTETRICIA DEL HOSPITAL UNIVERSITARIO "NUESTRA SEÑORA DE LA ASUNCIÓN"	61	11	50
Licenciado en Enfermería	25	1	24
Post-grado			
Especialización en Administración Hospitalaria	8	1	7
Especialización en Materno Infantil y Obstetricia	9	-	9
Especialización en Medicina Crítica	8	2	6
Especialización en Salud Pública	11	7	4
INSTITUTO DE FORMACION DOCENTE "SAN ENRIQUE DE OSSO"	15	1	14
Profesor de Educación Escolar Básica (1° y 2° ciclos)	15	1	14
<b>INTERIOR</b>	<b>424</b>	<b>143</b>	<b>281</b>
SEDE REGIONAL DE CONCEPCIÓN	3	2	1
Licenciado en Administración de Empresas	1	1	-
Licenciado en Ciencias Contables	2	1	1
Licenciado en Ciencias de la Educación	-	-	-
Licenciado en Filosofía y Ciencias de la Educación	-	-	-
Programador de Computadoras	-	-	-
SEDE REGIONAL DE GUAIRÁ	89	40	49
Abogado	10	7	3
Licenciado en Administración de Empresas	-	-	-
Licenciado en Ciencias Contables	1	1	-
Licenciado en Ciencias Contables y Administrativas	-	-	-
Licenciado en Enfermería	5	1	4
Licenciado en Ciencias de la Educación	-	-	-
Licenciado en Ciencias de la Educ. c/ énfasis en Evaluación	2	-	2
Licenciado en Ciencias de la Educ. c/ énfasis en Educación	6	1	5
Licenciado en Filosofía y Ciencias de la Educación	-	-	-
Médico Cirujano	58	28	30
Químico Farmacéutico	7	2	5
UNIDAD PEDAGÓGICA CORONEL OVIEDO	40	3	37
Ingeniero Agrónomo	1	-	1
Licenciado en Pedagogía c/ énfasis en Ciencias Naturales	8	1	7
Licenciado en Pedagogía c/ énfasis en Educación Idiomatica	1	-	1
Licenciado en Pedagogía c/ énfasis en Matemáticas	-	-	-
Licenciado en Pedagogía c/ énfasis Estudios Sociales	-	-	-
Profesor de Educación Parvularia	26	1	25
Médico Veterinario	3	1	2
Post-grado			
Especialización en Evaluación Educacional	1	-	1
SEDE REGIONAL DE ITAPUÁ	242	78	164
Abogado	24	12	12
Arquitecto	20	13	7
Licenciado en Matemáticas	4	2	2
Licenciado en Análisis de Sistemas	2	1	1
Licenciado en la Comunicación	1	1	-
Profesor Superior de Matemáticas	2	-	2
Profesor Superior de Matemáticas y Física	12	1	11
Técnico Superior en Diseño Gráfico	1	-	1
Especialización en Psicopedagogía (Post-grado)	-	-	-
Licenciado en Pedagogía c/ énfasis en Educación Idiomatica	28	1	27
Licenciado en Pedagogía c/ énfasis en Estudios Sociales	34	12	22
Licenciado en Pedagogía c/ énfasis en Matemáticas	13	8	5
Licenciado en Pedagogía c/ énfasis en Educación Parvularia	6	-	6

### ● 3. Educación

**CUADRO 3.6.8. (Continuación) 1999**

FACULTAD Y RAMA	TOTAL	HOMBRES	MUJERES
Profesor de Educación Parvularia	36	2	34
Licenciado en Administración de Empresas	4	-	4
Licenciado en Ciencias Contables	34	15	19
Licenciado en Ciencias Contables y Administrativas	-	-	-
Ingeniero Agrónomo	8	7	1
Técnico Superior de Administración Empresarial, Agropecuaria y Comercial	13	3	10
Licenciado en Enfermería	-	-	-
Técnico en Enfermería	-	-	-
<b>SEDE REGIONAL DE ALTO PARANÁ</b>	<b>30</b>	<b>10</b>	<b>20</b>
Abogado	3	2	1
Administrador Asistente	-	-	-
Asistente Contable	-	-	-
Contador Público Nacional	-	-	-
Licenciado en Ciencias Contables y Administrativas	19	6	13
Licenciado en Comercio Exterior	-	-	-
Licenciado en Marketing	-	-	-
Licenciado en Análisis de Sistemas	1	-	1
Ingeniería Electromecánica c/ orientación Electrónica	2	2	-
Licenciado en Psicología	2	-	2
Químico Farmacéutico	3	-	3
<b>UNIDAD PEDAGÓGICA PEDRO J. CABALLERO</b>	<b>20</b>	<b>10</b>	<b>10</b>
Abogado	7	5	2
Licenciado en Análisis de Sistemas	1	1	-
Licenciado en Administración de Empresas	6	3	3
Licenciado en Ciencias Contables	2	-	2
Licenciado en Enfermería	1	-	1
Licenciado en Pedagogía c/ énfasis en Ciencias Sociales	-	-	-
Licenciado en Pedagogía c/ énfasis en Educación Idiomatica	-	-	-
Profesor Educación Escolar Básica (1° y 2° ciclos)	3	1	2
Profesor de Educación Parvularia	-	-	-
Profesor de Nivel Medio en Estudios Sociales	-	-	-
Profesor de Nivel Medio en Educación Idiomatica	-	-	-
Profesor de Nivel Medio en Matemática	-	-	-
Programador de Computadoras	-	-	-

FUENTE: Universidad Católica "Nuestra Señora de la Asunción"



**CUADRO 3.6.9.**  
**UNIVERSIDAD CATÓLICA: DOCENTES POR SEXO, SEGÚN FACULTAD Y RAMA. AÑO 2000**

FACULTAD Y RAMA	TOTAL	HOMBRES	MUJERES
<b>TOTAL</b>	<b>2.444</b>	<b>1.467</b>	<b>977</b>
<b>ASUNCIÓN</b>	<b>1.059</b>	<b>610</b>	<b>449</b>
FACULTAD DE CIENCIAS CONTABLES Y ADMINISTRATIVAS	286	217	69
Administración de Empresas	118	89	29
Contador Público Nacional	97	81	16
Economía	42	30	12
Curso Probatorio de Ingreso	29	17	12
FACULTAD DE CIENCIAS JURÍDICAS Y DIPLOMÁTICAS	142	87	55
Derecho	115	74	41
Curso Probatorio de Ingreso	27	13	14
FACULTAD DE CIENCIAS Y TECNOLOGÍA	324	126	198
Análisis de Sistemas	56	27	29
Diseño Gráfico Industrial	51	37	14
Arquitectura	33	8	25
Ingeniería Civil	59	12	47
Ingeniería Industrial	31	9	22
Ingeniería Informática	24	5	19
Ingeniería Electrónica	28	3	25
Curso Probatorio de Ingreso	42	25	17
FACULTAD DE FILOSOFÍA Y CIENCIAS HUMANAS	261	143	118
Psicología	29	16	13
Ciencias de la Comunicación	18	10	8
Filosofía	12	8	4
Letras	7	4	3
Ciencias de la Educación	12	6	6
Sociología	25	17	8
Historia	5	3	2
Ciencias Políticas	19	15	4
Matemática	11	4	7
Técnico en Estadística	9	4	5
Licenciatura en Educación Parvularia	8	2	6
Profesorado en Educación Parvularia	22	18	4
Profesorado en Educación Escolar	25	2	23
Maestría en Educación	3	3	0
Curso Probatorio de Ingreso	56	31	25
INSTITUTO SUPERIOR DE TEOLOGÍA	46	37	9
<b>INTERIOR</b>	<b>1.385</b>	<b>857</b>	<b>528</b>
SEDE REGIONAL DE CONCEPCIÓN	183	131	52
CIENCIAS CONTABLES Y ADMINISTRATIVAS	63	47	16
Contador Público Nacional	63	47	16
CIENCIAS JURÍDICAS	74	74	-
Derecho	74	74	-
CIENCIAS DE LA EDUCACIÓN	46	10	36
Ciencias de la Educación	46	10	36
SEDE REGIONAL DE GUAIRÁ	330	209	121
VILLARRICA	330	209	121
CIENCIAS JURÍDICAS	33	26	7
Derecho	33	26	7
CIENCIAS CONTABLES Y ADMINISTRATIVAS	30	17	13
Contador Público Nacional	...	...	...
Administración de Empresas	...	...	...
CIENCIAS DE LA EDUCACIÓN	28	11	17
Ciencias de la Educación c/ énfasis en Educ. Idiomática	...	...	...
Profesorado en Educación Escolar Básica, áreas	...	...	...
Matemática, Ciencias de la Naturaleza y Salud	...	...	...

# ● 3. Educación

**CUADRO 3.6.9. (Continuación) 2000**

FACULTAD Y RAMA	TOTAL	HOMBRES	MUJERES
MEDICINA	153	105	48
Medicina	153	105	48
CIENCIAS QUÍMICAS	26	12	14
Química y Farmacia	...	...	...
Bioquímica Clínica	...	...	...
ENFERMERÍA Y OBSTETRICIA	25	11	14
Enfermería y Obstetricia	...	...	...
Materno Infantil y Obstetricia	...	...	...
Teología	10	10	-
Curso Probatorio de Ingreso	25	17	8
UNIDAD PEDAGÓGICA CORONEL OVIEDO	127	93	34
CIENCIAS Y LETRAS	127	93	34
Ciencias Contables y Administrativas	18	18	0
Pedagogía	28	6	22
Medicina Veterinaria	22	18	4
Ciencias Agrarias	24	22	2
Derecho	22	19	3
Curso Probatorio de Ingreso	13	10	3
UNIDAD PEDAGÓGICA CAAGUAZÚ	6	5	1
Curso Probatorio de Ingreso	6	5	1
SEDE REGIONAL DE ITAPÚA	398	203	195
ENCARNACIÓN	211	105	106
CIENCIAS Y TECNOLOGÍA	46	29	17
Arquitectura	29	17	12
Análisis de Sistemas	11	7	4
Informática	6	5	1
CIENCIAS CONTABLES	38	30	8
Contabilidad	18	13	5
Administración de Empresas	14	12	2
Economía	6	5	1
CIENCIAS JURÍDICAS	41	15	26
Derecho	41	15	26
CIENCIAS DE LA EDUCACIÓN	58	15	43
Pedagogía	32	7	25
Profesorado en Matemática	11	7	4
Profesorado en Idiomatica	6	1	5
Profesorado en Educación Parvularia	9	0	9
Enfermería	22	14	8
Curso Probatorio de Ingreso	6	2	4
MARÍA AUXILIADORA	41	28	13
Contador Público Nacional	13	13	0
Pedagogía	25	14	11
Derecho	3	1	2
SAN IGNACIO	109	46	63
Ciencias Contables y Administrativas	31	20	11
Pedagogía	43	5	38
Ciencias Jurídicas	22	15	7
Curso Probatorio de Ingreso	13	6	7
HOHENAU	37	24	13
CIENCIAS AGRARIAS	37	24	13
Ingeniería Agronómica	32	20	12
Administración Empresarial, Agropecuaria y Comercial	5	4	1

**CUADRO 3.6.9. (Continuación) 2000**

FACULTAD Y RAMA	TOTAL	HOMBRES	MUJERES
UNIDAD PEDAGÓGICA CARAPEGUÁ	49	25	24
CIENCIAS CONTABLES Y ADMINISTRATIVAS	19	13	6
Ciencias Contables	13	9	4
Administración	6	4	2
FILOSOFÍA Y CIENCIAS HUMANAS	22	8	14
Ciencias de la Educación	13	3	10
Curso Provatorio de Ingreso	9	5	4
CIENCIAS Y TECNOLOGÍA	8	4	4
Analista de Sistemas	8	4	4
SEDE REGIONAL DE ALTO PARANÁ	233	161	72
CIUDAD DEL ESTE	210	144	66
CIENCIAS CONTABLES Y ADMINISTRATIVAS	53	47	6
Contabilidad	27	26	1
Administración de Empresas	12	9	3
Marketing y Comercio Internacional	14	12	2
CIENCIAS Y TECNOLOGÍA	47	40	7
Ingeniería Electrónica	13	13	0
Ingeniería Mecatrónica	18	16	2
Análisis de Sistemas	16	11	5
CIENCIAS DE LA SALUD	62	23	39
Odontología	20	6	14
Química y Farmacia	13	6	7
Bioquímica	11	5	6
Psicología	18	6	12
CIENCIAS JURÍDICAS	26	23	3
Derecho	26	23	3
Teología	9	8	1
Curso Probatorio de Ingreso	13	3	10
SANTA RITA	23	17	6
Derecho	11	8	3
Administración de Empresas	10	7	3
Curso Probatorio de Ingreso (Teología)	2	2	-
UNIDAD PEDAGÓGICA PEDRO J. CABALLERO	59	30	29
CIENCIAS Y LETRAS	59	30	29
Ciencias de la Educación	5	2	3
Pedagogía con énfasis	13	4	9
Ciencias Contables	15	7	8
Enfermería	5	1	4
Derecho	5	5	0
Administración de Empresas	16	11	5

FUENTE: Universidad Católica "Nuestra Señora de la Asunción"