

4

Salud y Bienestar Social

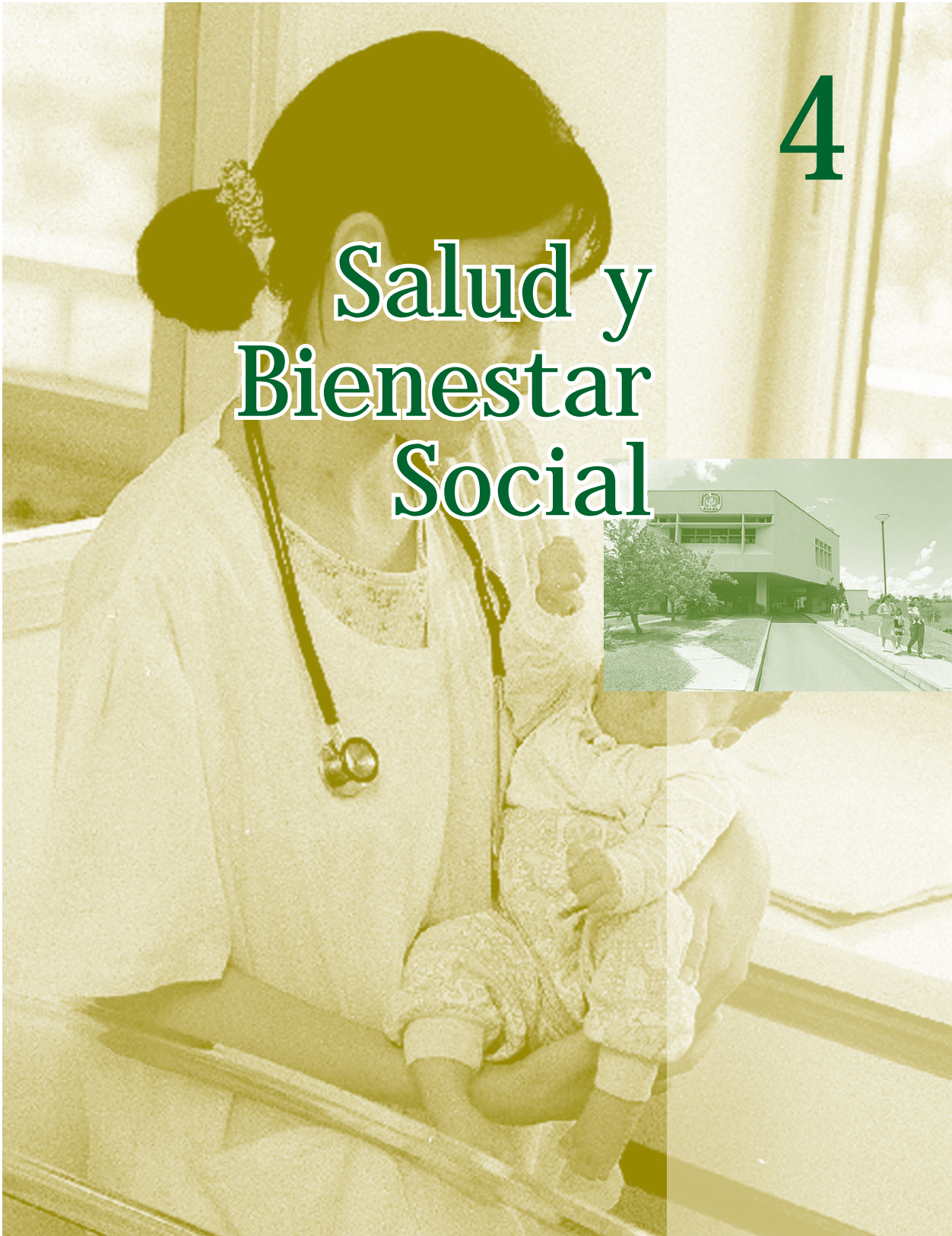

● 4. Salud y Bienestar Social

CUADRO 4.1.1.

SERVICIOS HOSPITALARIOS POR TIPO, SEGÚN INSTITUCIONES DE SALUD. AÑO 2006

| INSTITUCIONES DE SALUD | SERVICIOS HOSPITALARIOS | | | | | | | |
|--|-------------------------|---------------------|----------------------|----------------|----------------|--------------|---------------|-----------------------|
| | N° DE CAMAS | PACIENTES EGRESADOS | DÍAS DE INTER-NACIÓN | DÍAS - CAMAS | | MORTALIDAD | NACIMIENTOS | CIRUGÍA MAYOR Y MENOR |
| | | | | DISPONIBLES | OCUPADAS | | | |
| XVIII REGIÓN SANITARIA CAPITAL | 218 | 12.881 | 45.006 | 73.109 | 47.132 | 167 | 7.358 | 1.320 |
| Hospital Barrio Obrero (Especializado) | 69 | 4.557 | 17.038 | 24.745 | 16.905 | 74 | 1.839 | 677 |
| Hospital Trinidad (Especializado) | 38 | 2.272 | 6.287 | 12.113 | 6.033 | 19 | 1.600 | 134 |
| Hospital San Pablo (Especializado) | 79 | 4.939 | 18.457 | 27.774 | 21.443 | 73 | 3.120 | 509 |
| Loma Pytá (Especializado) | 13 | 1.074 | 3.185 | 4.745 | 2.712 | 1 | 759 | - |
| Zeballos Cué | 3 | 5 | 5 | 309 | 5 | - | 5 | - |
| Valerio Fernández C.S. N° 12 | 10 | 23 | 23 | 2.369 | 23 | - | 24 | - |
| Materno Infantil Santa Ana | 5 | 11 | 11 | 1.054 | 11 | - | 11 | - |
| Sajonia C.S. N° 8 | 1 | - | - | - | - | - | - | - |
| HOSPITALES ESPECIALIZADOS | 2.885 | 94.740 | 707.855 | 978.261 | 673.297 | 4.555 | 13.302 | 45.365 |
| Instituto de Medicina Tropical | 52 | 1.632 | 12.685 | 18.156 | 12.939 | 135 | - | - |
| Hospital del Cáncer | 102 | 3.674 | 19.700 | 40.446 | 34.340 | 232 | - | 1.698 |
| Hospital del Quemado | 25 | 462 | 4.554 | 9.006 | 5.401 | 17 | - | 318 |
| Emergencias Médicas | 164 | 6.289 | 43.296 | 59.528 | 42.795 | 307 | - | 4.521 |
| Juan Max Boettner | 161 | 1.893 | 35.198 | 54.944 | 33.022 | 222 | - | 682 |
| Hospital Nacional | 426 | 12.861 | 91.889 | 117.445 | 94.985 | 861 | 3.576 | 3.326 |
| Hospital Pediátrico "Acosta Ñu" | 40 | 3.951 | 13.937 | 15.268 | 14.878 | 80 | - | 995 |
| Centro Quirúrgico de Rehabilitación | 8 | 109 | 1.242 | 2.922 | 1.182 | - | - | 135 |
| Hospital Neuropsiquiátrico | 362 | 1.914 | 151.426 | 133.742 | 133.742 | 5 | - | - |
| Cruz Roja Paraguaya | 67 | 3.907 | - | 23.873 | 12.632 | 19 | 2.549 | 283 |
| Leprocomio Santa Isabel | 60 | - | - | - | - | - | - | - |
| Centro de Prevención de la Ceguera | 15 | - | - | - | - | - | - | - |
| Hospital de Clínicas | 463 | 19.061 | 103.720 | 168.834 | 119.456 | 897 | 2.293 | 9.416 |
| Hospital Central FF.AA. | 200 | 4.195 | 24.975 | 73.000 | 46.400 | 55 | 361 | 1.850 |
| Hospital de Policía "R. Caballero" | 71 | 3.089 | 11.574 | 16.912 | 9.399 | 60 | 361 | 1.084 |
| I.P.S. (Hospital Central) | 669 | 31.703 | 193.659 | 244.185 | 112.126 | 1.665 | 4.162 | 21.057 |
| INTERIOR (Centros + Puestos de Salud) | 2.734 | 127.251 | 270.875 | 838.247 | 329.845 | 1.709 | 45.542 | 12.863 |
| Concepción | 192 | 7.291 | 16.043 | 56.834 | 17.463 | 177 | 2.301 | 620 |
| San Pedro | 233 | 9.039 | 17.287 | 67.022 | 19.425 | 116 | 3.528 | 695 |
| Cordillera | 171 | 6.416 | 11.489 | 53.030 | 13.981 | 40 | 2.893 | 484 |
| Guairá | 161 | 7.629 | 18.082 | 47.395 | 19.705 | 145 | 2.338 | 1.094 |
| Caaguazú | 193 | 8.255 | 16.340 | 55.699 | 20.668 | 104 | 3.701 | 640 |
| Caazapá | 111 | 5.170 | 10.311 | 33.241 | 11.389 | 47 | 1.624 | 346 |
| Itapúa | 255 | 13.904 | 30.750 | 89.424 | 43.272 | 222 | 4.528 | 902 |
| Misiones | 83 | 4.804 | 9.049 | 26.349 | 10.250 | 43 | 1.302 | 406 |
| Paraguarí | 183 | 6.902 | 13.040 | 49.092 | 14.467 | 94 | 1.887 | 600 |
| Alto Paraná | 244 | 12.455 | 29.635 | 79.368 | 38.639 | 230 | 4.269 | 2.210 |
| Central | 471 | 28.497 | 64.099 | 155.306 | 79.300 | 216 | 12.425 | 3.303 |
| Ñeembucú | 114 | 2.601 | 5.997 | 30.628 | 6.797 | 58 | 697 | 384 |
| Amambay | 67 | 4.896 | 11.444 | 25.122 | 12.911 | 134 | 1.506 | 372 |
| Canindeyú | 123 | 4.981 | 7.989 | 36.409 | 10.178 | 45 | 1.262 | 414 |
| Pdte. Hayes | 82 | 2.171 | 4.175 | 18.504 | 4.618 | 9 | 802 | 312 |
| Boquerón | 36 | 1.957 | 4.582 | 12.367 | 6.109 | 22 | 421 | 81 |
| Alto Paraguayo | 15 | 283 | 563 | 2.457 | 673 | 7 | 58 | - |

FUENTES: Ministerio de Salud Pública y Bienestar Social, Hospital de las Fuerzas Armadas, Hospital de Policía, Hospital de Clínicas, I.P.S. (Hospital Central)

● 4. Salud y Bienestar Social

CUADRO 4.1.2.

PRINCIPALES CAUSAS DE ENFERMEDADES REGISTRADAS EN LOS SERVICIOS DEL MINISTERIO DE SALUD PÚBLICA Y BIENESTAR SOCIAL POR GRUPOS DE EDAD, SEGÚN ENFERMEDADES. AÑO 2006

| ENFERMEDADES | TOTAL | GRUPOS DE EDAD | | | | | | | |
|--|--------|----------------|--------|--------|-------|-------|-------|-------|----------|
| | | -1 año | 1 - 4 | 5-14 | 15-19 | 20-39 | 40-49 | 50-59 | 60 y más |
| Aborto ^{2/} | 4.718 | - | - | 42 | 873 | 3.325 | 478 | - | - |
| Accidente de tránsito | 12.963 | 18 | 363 | 1.262 | 2.091 | 6.597 | 1.421 | 696 | 515 |
| Accidente en el hogar | 3.883 | 77 | 777 | 931 | 386 | 746 | 341 | 365 | 260 |
| Accidente en otro lugar | 9.761 | 106 | 678 | 1.651 | 1.438 | 3.458 | 1.165 | 641 | 624 |
| Accidente laboral | 2.207 | - | - | - | 387 | 1.118 | 457 | 170 | 75 |
| Accidente vascular cerebral | 737 | - | - | - | - | 11 | 55 | 130 | 541 |
| Adenitis | 205 | 13 | 60 | 78 | 18 | 22 | 8 | 3 | 3 |
| Afecciones cardiovasculares | 535 | 11 | 8 | 15 | 17 | 63 | 68 | 106 | 247 |
| Alcoholismo agudo y crónico | 399 | - | - | 8 | 69 | 133 | 71 | 52 | 66 |
| Alergia | 9.021 | 989 | 2.483 | 2.293 | 710 | 1.357 | 561 | 312 | 316 |
| Amenorrea ^{2/} | 2.324 | - | - | - | - | 1.864 | 364 | 80 | 16 |
| Anemia (otros tipos) | 50.915 | 3.862 | 16.918 | 14.476 | 3.618 | 5.807 | 2.627 | 1.518 | 2.089 |
| Anemia hemorrágica aguda | 112 | 4 | 46 | 30 | 5 | 20 | 4 | 1 | 2 |
| Anemia parásito nutricional | 15.360 | 948 | 6.541 | 5.687 | 701 | 753 | 308 | 160 | 262 |
| Aneurisma | 1 | - | - | - | - | - | - | 1 | - |
| Anexitis ^{2/} | 1.004 | - | - | 27 | 109 | 521 | 210 | 90 | 47 |
| Anorexia | 736 | 40 | 266 | 238 | 59 | 59 | 23 | 20 | 31 |
| Arritmia cardiaca | 318 | - | - | - | - | 67 | 40 | 66 | 145 |
| Arteriosclerosis | 149 | - | - | - | - | - | 10 | 19 | 120 |
| Artritis reumatoidea | 1.664 | 1 | 12 | 39 | 27 | 203 | 278 | 464 | 640 |
| Asma | 1.789 | 32 | 265 | 615 | 151 | 299 | 150 | 123 | 154 |
| Bocio | 450 | - | - | 40 | 96 | - | 171 | 73 | 70 |
| Bocio tóxico | 2 | - | - | - | - | 1 | - | - | 1 |
| Brucelosis | 11 | - | 1 | 4 | 2 | 3 | 1 | - | - |
| Cáncer de colon | 13 | - | - | - | - | 1 | 6 | - | 6 |
| Cáncer de cuello uterino ^{2/} | 96 | - | - | - | 3 | 35 | 32 | 26 | - |
| Cáncer de mama ^{2/} | 44 | - | - | - | - | 4 | 10 | 2 | 28 |
| Cáncer de pulmón | 57 | - | - | - | 1 | 5 | 3 | 15 | 33 |
| Cáncer del estómago | 13 | - | - | - | - | - | 4 | - | 9 |
| Cáncer otras localizaciones | 152 | - | - | 2 | 5 | 11 | 18 | 32 | 84 |
| Candidiasis | 1.643 | 846 | 425 | 129 | 48 | 134 | 29 | 15 | 17 |
| Cardiopatía Chagastica | 13 | - | - | - | - | 3 | 1 | 2 | 7 |
| Cardiopatía primaria | 36 | 4 | 5 | 1 | 1 | 3 | 4 | 5 | 13 |
| Cardiopatía reumática crónica | 6 | - | - | - | - | 1 | - | 1 | 4 |
| Cardiopatía secundaria | 26 | 1 | 1 | 1 | - | 1 | 3 | 8 | 11 |
| Cardiopatía congénita | 72 | 37 | 17 | 13 | 2 | 1 | - | 1 | 1 |
| Cardiopatía reumática aguda | 15 | 1 | - | - | - | 1 | 3 | 3 | 7 |
| Cataratas | 415 | 4 | 1 | 9 | 11 | 17 | 34 | 74 | 265 |
| Cervicitis ^{2/} | 2.903 | 4 | 2 | 58 | 360 | 1.706 | 547 | 163 | 63 |
| Chagas | 41 | - | - | - | - | 23 | 10 | 3 | 5 |
| Cirrosis | 60 | - | - | - | - | 10 | 14 | 15 | 21 |
| Colecistitis | 750 | - | - | - | - | 275 | 194 | 144 | 137 |
| Coelitis | 291 | - | - | - | - | 108 | 90 | 45 | 48 |
| Cólico renal | 1.881 | 72 | 24 | 66 | 188 | 852 | 362 | 176 | 141 |
| Conjuntivitis | 6.661 | 2.063 | 2.012 | 1.046 | 380 | 563 | 244 | 151 | 202 |
| Convulsiones | 1.317 | 168 | 469 | 294 | 93 | 176 | 39 | 42 | 36 |
| Cor - Pulmonale | 2 | - | - | - | - | - | - | 2 | - |
| Cuerpo extraño en el oído | 156 | 2 | 20 | 41 | 21 | 44 | 13 | 13 | 2 |
| Cuerpo extraño vía aérea | 236 | 2 | 101 | 41 | 16 | 49 | 6 | 13 | 8 |
| Dengue | 113 | - | 2 | 13 | 23 | 41 | 22 | 6 | 6 |
| Dermatitis | 3.218 | 1.184 | 981 | 529 | 121 | 155 | 101 | 66 | 81 |
| Desnutrición de 1 ^{er} grado | 25.243 | 5.904 | 14.851 | 3.658 | 218 | 425 | 55 | 49 | 83 |
| Desnutrición de 2 ^{do} grado | 6.049 | 1.237 | 3.965 | 759 | 27 | 20 | 10 | 11 | 20 |
| Desnutrición de 3 ^{er} grado | 2.118 | 474 | 1.257 | 293 | 11 | 31 | 14 | 15 | 23 |
| Diabetes | 7.439 | 4 | 13 | 56 | 312 | 1.405 | - | 2.449 | 3.200 |
| Diarrea con deshidratación | 4.745 | 1.208 | 1.861 | 689 | 168 | 313 | 134 | 133 | 239 |
| Diarrea sin deshidratación | 67.511 | 15.460 | 27.101 | 11.844 | 2.658 | 5.108 | 2.133 | 1.343 | 1.864 |
| Dismenorrea ^{2/} | 965 | - | - | 66 | 314 | 482 | 103 | - | - |
| Distonía neurovegetativa | 6.222 | 28 | 23 | 137 | 726 | 2.380 | 1.529 | 829 | 570 |
| Drogadicción | 13 | - | - | - | 2 | 11 | - | - | - |
| Eclampsia ^{2/} | 132 | - | - | - | 28 | 88 | 16 | - | - |
| Embarazo de alto riesgo ^{2/} | 9.317 | - | - | 228 | 3.429 | 4.311 | 1.349 | - | - |
| Embolia | 9 | - | - | - | - | 1 | 3 | 4 | 1 |

● 4. Salud y Bienestar Social

CUADRO 4.1.2. (Continuación) Año 2006

| ENFERMEDADES | TOTAL | GRUPOS DE EDAD | | | | | | | |
|---|---------|----------------|---------|--------|--------|--------|--------|--------|----------|
| | | -1 año | 1 - 4 | 5-14 | 15-19 | 20-39 | 40-49 | 50-59 | 60 y más |
| Encefalitis | 17 | 1 | 2 | 9 | 1 | 3 | - | 1 | - |
| Endocarditis bacteriana | 2 | - | - | 1 | - | 1 | - | - | - |
| Enfermedad del pericardio | 2 | - | - | - | - | - | - | - | 2 |
| Enfermedad autoinmune (lupus, psoriasis) | 15 | - | 1 | 1 | 1 | 7 | - | 4 | 1 |
| Enfermedad reumática (reumatismo) | 234 | - | 1 | 6 | 12 | 31 | 72 | 59 | 53 |
| Enfermedad de Parkinson | 75 | - | - | - | - | - | 4 | 8 | 63 |
| Enfisema | 13 | - | - | - | - | 3 | 4 | 3 | 3 |
| Enteritis | 348 | 21 | 114 | 79 | 27 | 47 | 17 | 13 | 30 |
| Epilepsia | 494 | 20 | 50 | 101 | 83 | 144 | 62 | 17 | 17 |
| Epistaxis | 1.939 | 19 | 364 | 700 | 188 | 257 | 121 | 120 | 170 |
| Erisipela | 316 | 3 | 22 | 16 | 15 | 84 | 46 | 44 | 86 |
| Escabiosis o sarna | 13.129 | 2.792 | 4.679 | 3.249 | 638 | 869 | 374 | 198 | 330 |
| Escarlatina | 178 | 11 | 58 | 89 | 7 | 8 | 3 | 2 | - |
| Esguince | 878 | 1 | 15 | 101 | 158 | 416 | 97 | 49 | 41 |
| Estrabismo | 40 | 12 | 15 | 10 | - | 1 | - | 1 | 1 |
| Estrechez uretral | 15 | - | - | - | 1 | 2 | 6 | 2 | 4 |
| Farmacodependencia | 2 | - | - | - | 1 | - | - | - | 1 |
| Fiebre reumática | 198 | 1 | 4 | 33 | 11 | 31 | 41 | 38 | 39 |
| Fístula anal | 37 | - | 1 | 2 | 3 | 16 | 11 | 1 | 3 |
| Flebitis y Tromboflebitis | 2 | - | - | - | - | - | 1 | - | 1 |
| Fracturas | 10.434 | 53 | 790 | 2.851 | 924 | 2.617 | 933 | 904 | 1.362 |
| Gastritis | 5.579 | - | 170 | 300 | 725 | 2.145 | 1.040 | 577 | 622 |
| Giardiasis | 2.571 | 123 | 859 | 1.013 | 257 | 181 | 71 | 30 | 37 |
| Glomérulo nefritis | 40 | - | 5 | 19 | 2 | 7 | 2 | 3 | 2 |
| Gonocóccia | 66 | - | - | - | 15 | 41 | 10 | - | - |
| Gota | 29 | - | - | - | - | 13 | - | 8 | 8 |
| Hemiplejia | 26 | - | 1 | - | - | 4 | 2 | 2 | 17 |
| Hemorragia < 20 semanas de embarazo | 154 | - | - | 2 | 42 | 98 | 12 | - | - |
| Hemorragia 20 semanas y + de embarazo | 76 | - | - | - | 15 | 49 | 12 | - | - |
| Hemorragia gastrointestinal | 52 | - | - | - | 2 | 9 | 11 | 9 | 21 |
| Hemorroides | 800 | 1 | 6 | 21 | 47 | 270 | 198 | 135 | 122 |
| Hepatitis | 350 | 2 | 46 | 162 | 35 | 70 | 12 | 14 | 9 |
| Hernia | 3.526 | 275 | 402 | 481 | 225 | 564 | 433 | 403 | 743 |
| Herpes genital | 141 | 1 | 2 | 2 | 17 | 90 | 20 | 7 | 2 |
| Herpes simple | 3.202 | 513 | 1.584 | 695 | 139 | 142 | 59 | 29 | 41 |
| Hidrocele ^{1/} | 204 | 82 | 24 | 30 | 10 | 16 | 15 | 11 | 16 |
| Hiperpl. y Aden. Prostática ^{1/} | 381 | - | - | - | - | - | 17 | 76 | 288 |
| Hipertensión arterial | 44.281 | 4 | 14 | 67 | 1.190 | 5.470 | 10.334 | 11.362 | 15.840 |
| Hipotensión arterial | 908 | - | - | 11 | 119 | 275 | 198 | 148 | 157 |
| Ictericia | 368 | 317 | 20 | 9 | - | 7 | 1 | 7 | 7 |
| Impétigo | 1.713 | 324 | 760 | 476 | 39 | 51 | 30 | 13 | 20 |
| Infarto agudo del miocardio | 129 | - | - | - | - | 1 | 18 | 21 | 89 |
| Infección urinaria | 17.077 | 607 | 1.199 | 1.643 | 2.038 | 5.981 | 2.400 | 1.453 | 1.756 |
| Infección puerperal | 73 | - | - | 1 | 15 | 55 | 2 | - | - |
| Insolación | 28 | 1 | - | 4 | 6 | 10 | 3 | 2 | 2 |
| Insuficiencia cardiaca congénita | 742 | 3 | 1 | 3 | 8 | 35 | 61 | 118 | 513 |
| Insuficiencia renal aguda | 99 | 1 | 4 | 5 | 3 | 27 | 19 | 24 | 16 |
| Insuficiencia renal crónica | 64 | - | - | 2 | 2 | 5 | 24 | 31 | - |
| Intento de homicidio | 1.338 | - | 5 | 17 | 199 | 901 | 120 | 57 | 39 |
| Intento de suicidio | 510 | 1 | 4 | 37 | 134 | 254 | 50 | 20 | 10 |
| Intoxicación por medicamentos y drogas | 53 | - | 5 | 7 | 18 | 23 | - | - | - |
| Intoxicación por plaguicida | 175 | 1 | 13 | 18 | 46 | 76 | 16 | 4 | 1 |
| Ira moderada (neumonía) | 47.355 | 10.073 | 17.972 | 9.909 | 1.857 | 2.900 | 1.494 | 1.113 | 2.037 |
| Ira neumonía grave (bronconeumonía) | 9.228 | 2.219 | 3.346 | 1.515 | 295 | 595 | 311 | 274 | 673 |
| Ira no neumonía | 406.496 | 88.686 | 161.222 | 98.122 | 13.086 | 22.368 | 8.865 | 6.510 | 7.637 |
| Jaqueca | 10.213 | 24 | 281 | 1.810 | 1.570 | 3.449 | 1.536 | 810 | 733 |
| Lepra | 99 | - | - | - | 5 | 37 | 26 | 15 | 16 |
| Leucemia | 17 | - | 2 | 4 | 1 | 4 | 1 | 1 | 4 |
| Litiasis urinaria | 494 | - | - | - | - | 183 | 152 | 75 | 84 |
| Lumbago | 2.500 | 2 | 13 | 29 | 211 | 828 | 616 | 405 | 396 |
| Luxación | 913 | 8 | 52 | 101 | 107 | 362 | 114 | 76 | 93 |
| Mastitis ^{2/} | 874 | - | - | 41 | 207 | 503 | 123 | - | - |
| Meningitis no meningocóccica | 31 | 3 | 4 | 4 | 7 | 9 | 2 | 2 | - |
| Meningitis bacteriana | 105 | 20 | 16 | 25 | 16 | 19 | 2 | 3 | 4 |
| Miasis | 322 | 33 | 88 | 85 | 24 | 29 | 15 | 26 | 22 |
| Micosis superficial | 4.581 | 475 | 918 | 1.084 | 527 | 850 | 352 | 175 | 200 |

● 4. Salud y Bienestar Social

CUADRO 4.1.2. (Continuación) Año 2006

| ENFERMEDADES | TOTAL | GRUPOS DE EDAD | | | | | | | |
|---|--------|----------------|--------|--------|-------|-------|-------|-------|----------|
| | | -1 año | 1 - 4 | 5-14 | 15-19 | 20-39 | 40-49 | 50-59 | 60 y más |
| Mononucleosis infecciosa | 13 | 1 | 4 | 3 | 1 | 3 | - | - | 1 |
| Mordedura de perro | 5.477 | 44 | 851 | 2.021 | 503 | 994 | 390 | 294 | 380 |
| Mordedura de serpiente | 745 | 3 | 30 | 175 | 94 | 215 | 82 | 84 | 62 |
| Mordedura otros animales | 499 | 11 | 92 | 107 | 58 | 121 | 46 | 30 | 34 |
| Neurosis | 1.259 | 6 | 9 | 22 | 157 | 466 | 329 | 160 | 110 |
| Orquitis ^{1/} | 98 | 1 | 2 | 12 | 16 | 41 | 14 | 6 | 6 |
| Osteomielitis | 65 | 2 | 4 | 14 | 9 | 11 | 9 | 6 | 10 |
| Otras enfermedades vasculares periféricas | 35 | 2 | 1 | 3 | 2 | 11 | 7 | 5 | 4 |
| Otras venéreas | 1.471 | 4 | - | 18 | 243 | 949 | 202 | 40 | 15 |
| Otros trastornos de tejidos | 36 | 4 | 7 | 2 | 1 | 9 | 9 | 2 | 2 |
| Parálisis facial | 116 | 1 | 9 | 19 | 9 | 32 | 11 | 12 | 23 |
| Parasitosis intestinal | 82.088 | 3.683 | 37.365 | 33.804 | 2.862 | 2.139 | 997 | 676 | 562 |
| Parotiditis | 396 | 13 | 145 | 171 | 18 | 36 | 10 | 1 | 2 |
| Pediculosis | 420 | 36 | 175 | 186 | 4 | 11 | 3 | 3 | 2 |
| Piodermitis | 11.852 | 1.845 | 5.060 | 3.519 | 400 | 506 | 212 | 132 | 178 |
| Pleuresia | 15 | 1 | - | - | 1 | 2 | 1 | 6 | 4 |
| Pre - eclampsia ^{2/} | 365 | - | - | 2 | 86 | 249 | 28 | - | - |
| Prematuridad | 667 | 660 | 7 | - | - | - | - | - | - |
| Prolapso genital ^{2/} | 249 | - | - | - | - | 16 | 52 | 92 | 89 |
| Psicosis | 356 | 1 | 3 | 12 | 47 | 169 | 74 | 31 | 19 |
| Quemaduras | 3.689 | 195 | 1.243 | 712 | 319 | 681 | 284 | 136 | 119 |
| Retraso mental | 62 | 3 | 3 | 11 | 8 | 23 | 5 | 4 | 5 |
| Rubéola | 30 | 11 | 7 | 8 | - | 3 | - | 1 | - |
| Septicemia | 280 | 165 | 22 | 19 | 14 | 25 | 5 | 8 | 22 |
| Sida | 105 | 6 | 2 | 3 | 6 | 64 | 18 | 5 | 1 |
| Sífilis congénita | 385 | 379 | 5 | 1 | - | - | - | - | - |
| Sífilis en embarazada ^{2/} | 749 | - | - | - | 155 | 562 | 32 | - | - |
| Sífilis otros | 1.336 | 28 | 8 | 10 | 218 | 848 | 134 | 55 | 35 |
| Síndrome del climaterio ^{2/} | 803 | - | - | - | - | 53 | 484 | 231 | 35 |
| Síndrome nefrótico | 45 | - | 5 | 20 | 4 | 7 | 2 | 3 | 4 |
| Sordera | 107 | - | 2 | 17 | 11 | 33 | 20 | 16 | 8 |
| Tortícolis | 252 | 24 | 74 | 52 | 12 | 37 | 25 | 11 | 17 |
| Toxoplasmosis | 122 | 4 | 6 | 22 | 4 | 67 | 13 | 3 | 3 |
| Trastornos musculares, ligamentos, ap. | 92 | - | 2 | 3 | 4 | 16 | 25 | 23 | 19 |
| Tricomoniiasis | 1.107 | 1 | 3 | 34 | 221 | 594 | 205 | 40 | 9 |
| Tuberculosis | 1.470 | 19 | 91 | 140 | 98 | 500 | 215 | 185 | 222 |
| Tumores benignos | 407 | 4 | 11 | 17 | 27 | 204 | - | 95 | 49 |
| Úlcera duodenal | 38 | - | - | - | - | 7 | 5 | 4 | 22 |
| Úlcera gástrica | 178 | - | - | - | - | 53 | 35 | 31 | 59 |
| Uretritis no gonocócica | 95 | - | - | 7 | 17 | 49 | 10 | 7 | 5 |
| Varicela | 3.235 | 406 | 1.228 | 1.235 | 139 | 182 | 31 | 5 | 9 |
| Varices | 334 | - | 7 | 8 | 20 | 93 | 72 | 65 | 69 |

1/ Hombres.

2/ Mujeres.

FUENTE: Ministerio de Salud Pública y Bienestar Social

CUADRO 4.1.3.
DEFUNCIONES POR GRUPOS DE EDAD, SEGUN CAUSAS DE MUERTE. AÑO 2005

| CÓDIGO CAUSAS DE MUERTE | TOTAL | GRUPOS DE EDAD | | | | | | | IGNORADO | |
|---|---------------|----------------|------------|------------|------------|--------------|--------------|--------------|---------------|------------|
| | | -1 AÑO | 1 - 4 | 5 - 14 | 15 - 19 | 20 - 39 | 40 - 49 | 50 - 59 | | 60 Y MÁS |
| TOTAL | 22.109 | 1.879 | 426 | 422 | 411 | 2.115 | 1.537 | 2.362 | 12.757 | 200 |
| (A00-B99) Ciertas enfermedades infecciosas y parasitarias | 1.077 | 186 | 81 | 47 | 18 | 183 | 99 | 94 | 364 | 5 |
| (C00-D48) Tumores (neoplasias) | 3.116 | 4 | 32 | 60 | 40 | 195 | 305 | 519 | 1.933 | 28 |
| (D50-D89) Enfermedades de la sangre y de los órganos hematopoyéticos, y trastornos que afectan el mecanismo de la inmunidad | 86 | 7 | 7 | 5 | 1 | 6 | 10 | 9 | 39 | 2 |
| (E00-E90) Enfermedades endocrinas, nutricionales y metabólicas | 1.784 | 64 | 38 | 17 | 5 | 33 | 72 | 238 | 1.297 | 20 |
| (F00-F99) Trastornos mentales y del comportamiento | 101 | - | - | 1 | 1 | 6 | 16 | 40 | 35 | 2 |
| (G00-G99) Enfermedades del sistema nervioso | 310 | 37 | 25 | 35 | 19 | 57 | 26 | 20 | 88 | 3 |
| (I00-I99) Enfermedades del sistema circulatorio | 5.375 | - | 11 | 15 | 14 | 176 | 332 | 656 | 4.133 | 38 |
| (J00-J99) Enfermedades del sistema respiratorio | 1.328 | 160 | 79 | 34 | 10 | 61 | 51 | 74 | 849 | 10 |
| (K00-K93) Enfermedades del sistema digestivo | 784 | 3 | 6 | 10 | 5 | 49 | 80 | 124 | 498 | 9 |
| (L00-L99) Enfermedades de la piel y del tejido subcutáneo | 37 | - | - | 1 | - | 3 | 2 | 3 | 28 | - |
| (M00-M99) Enfermedades del sistema osteomuscular y del tejido conjuntivo | 72 | - | - | 5 | 7 | 17 | 5 | 7 | 31 | - |
| (N00-N99) Enfermedades del sistema genitourinario | 433 | 2 | 6 | 5 | 9 | 42 | 30 | 43 | 291 | 5 |
| (O00-O99) Embarazo, parto y puerperio | 136 | - | - | - | 16 | 107 | 13 | - | - | - |
| (P00-P96) Ciertas afecciones originadas en el período perinatal | 1.015 | 1.012 | - | - | - | - | - | - | - | 3 |
| (Q00-Q99) Malformaciones congénitas, deformidades y anomalías cromosómicas | 367 | 293 | 32 | 18 | 7 | 11 | 3 | - | - | 3 |
| (R00-R99) Síntomas, signos y hallazgos anormales clínicos y de laboratorio, no clasificados en otra parte | 3.722 | 89 | 49 | 28 | 20 | 125 | 186 | 310 | 2.889 | 26 |
| (V01-Y98) Causas externas de morbilidad y de mortalidad | 2.366 | 22 | 60 | 141 | 239 | 1.044 | 307 | 225 | 282 | 46 |

FUENTE: Capítulos de la Clasificación Estadística Internacional de Enfermedades y Problemas relacionados con la Salud (10^{ma} Revisión), Ministerio de Salud Pública y Bienestar Social

● 4. Salud y Bienestar Social

CUADRO 4.1.4.
VACUNACIONES REGISTRADAS EN LOS CENTROS Y PUESTOS DE SALUD POR TIPO,
SEGÚN GRUPOS DE EDAD Y DOSIS. AÑO 2006

| GRUPOS DE EDAD Y DOSIS | ANTIPOLIO | PENTA | S.P.R. | D.P.T. | B.C.G. | TOXOIDE TETÁNICO | ANTI AMARÍLICA | S.R. ^{1/} |
|-------------------------------------|----------------|----------------|----------------|----------------|----------------|------------------|----------------|--------------------|
| TOTAL DOSIS APLICADAS | 612.777 | 384.029 | 213.953 | 306.101 | 130.625 | 594.216 | 518.100 | 3.861 |
| ESQUEMA BÁSICO | | | | | | | | |
| MENOR DE 1 AÑO | 375.583 | 374.889 | | | 126.493 | | | |
| Primera Dosis | 125354 | 125130 | | | 126.493 | | | |
| Segunda Dosis | 124393 | 124131 | | | | | | |
| Tercera Dosis | 125836 | 125628 | | | | | | |
| DE 1 AÑO | 97.054 | 4.920 | 126.461 | 92.573 | 1.459 | | 32.446 | |
| Primera Dosis | 2.621 | 918 | 126.461 | 1.815 | 1.459 | | 32.446 | |
| Segunda Dosis | 3.946 | 1.518 | | 2.637 | | | | |
| Tercera Dosis | 6.663 | 2.484 | | 4.431 | | | | |
| Refuerzo | 83.824 | | | 83.690 | | | | |
| MUJERES EN EDAD FÉRTIL (15-49 AÑOS) | | | | | | 403.473 | 192.344 | |
| Primera Dosis | | | | | | 120.354 | 192.344 | |
| Segunda Dosis | | | | | | 114.281 | | |
| Tercera Dosis | | | | | | 90.484 | | |
| Cuarta Dosis | | | | | | 47.214 | | |
| Quinta Dosis | | | | | | 31.140 | | |
| ESQUEMA COMPLEMENTARIO | | | | | | | | |
| DE 2 A 4 AÑOS | 140.140 | 4.220 | 87.492 | 136.008 | 2.673 | | 55.947 | |
| Primera Dosis | 3.473 | 1.075 | 12.788 | 2.510 | 2.673 | | 55.947 | |
| Segunda Dosis | 4.667 | 1.105 | | 3.602 | | | | |
| Tercera Dosis | 7.252 | 2.040 | | 5.504 | | | | |
| Primer Refuerzo | 37.086 | | 74.704 | 36.990 | | | | |
| Segundo Refuerzo (a los 4 años) | 87.662 | | | 87.402 | | | | |
| OTRAS EDADES | | | | 77.520 | | 190.743 | 237.363 | 3.861 |
| Primera Dosis | | | | 45.929 | | 102.476 | 237.363 | 3.861 |
| Segunda Dosis | | | | 6.967 | | 86.494 | | |
| Tercera Dosis | | | | 1.711 | | 668 | | |
| Cuarta Dosis | | | | | | 544 | | |
| Quinta Dosis | | | | | | 561 | | |
| Primer Refuerzo | | | | 6.806 | | | | |
| Segundo Refuerzo | | | | 16.107 | | | | |

1/ Vacuna contra el sarampión y la rubéola.

FUENTE: Departamento de Bioestadística. Servicios Prestados. Ministerio de Salud Pública y Bienestar Social

VACUNACIONES REGISTRADAS EN EL PAÍS. AÑO 2006

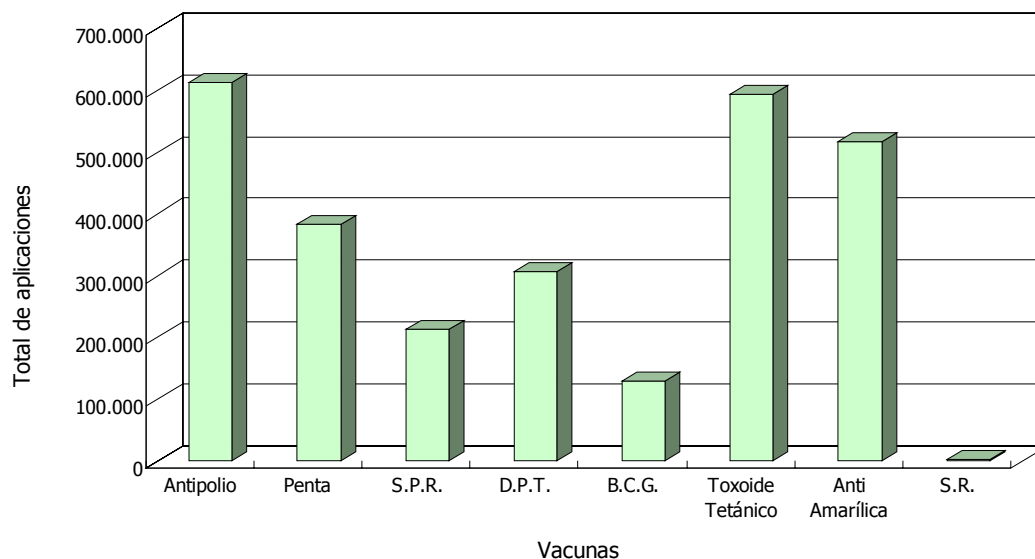

Cuadro 4.1.4

● 4. Salud y Bienestar Social

CUADRO 4.1.5.
ENFERMEDADES TRANSMISIBLES DE NOTIFICACIÓN OBLIGATORIA POR AÑO.
PERIODO 2004-2006

| ENFERMEDADES | 2004 | 2005 | 2006 p |
|------------------------------------|--------------|--------------|--------------|
| TOTAL | 5.030 | 4.317 | 7.111 |
| I- CON PROGRAMAS | 764 | 454 | 2.846 |
| Paludismo | 694 | 376 | 823 |
| Parálisis Aguda Fláccida | 35 | 12 | 14 |
| Sarampión | 0 | 0 | 0 |
| Tos Ferina | 0 | 13 | 6 |
| Difteria | 4 | 0 | 0 |
| Tétanos Neonatales | 5 | 2 | 0 |
| Tétanos Otras Edades | 13 | 15 | 9 |
| Rabia Humana | 1 | 0 | 0 |
| Dengue Clásico | 12 | 36 | 1.994 |
| II- SIN PROGRAMAS | 816 | 890 | 942 |
| Meningitis Meningococcica | 6 | 11 | 9 |
| Rubeola ^{1/} | 0 | 0 | 0 |
| Fiebre Tifoidea | 2 | 0 | 0 |
| Intoxicación Alimentaria | 53 | 267 | 453 |
| Leishmaniasis | 755 | 612 | 480 |
| III- OTRAS ENFERMEDADES | 336 | 140 | 346 |
| Intoxicación con Plaguicida | 336 | 140 | 346 |
| IV- ENFERMEDADES EMERGENTES | 3.114 | 2.833 | 2.977 |
| Hantavirus | 10 | 19 | 20 |
| Tuberculosis Pulmonar | 2.236 | 2.148 | 2.232 |
| Sida | 143 | 164 | ... |
| Lepra | 689 | 480 | 713 |
| Meningitis Tuberculosa | 36 | 22 | 12 |

^{1/} Confirmados por Laboratorio.

FUENTE: Ministerio de Salud Pública y Bienestar Social

4. Salud y Bienestar Social

CUADRO 4.1.6.
DISTRIBUCIÓN DEL NÚMERO DE ESTABLECIMIENTOS, SEGÚN REGIONES SANITARIAS. PERIODO 2005-2006

| REGIÓN SANITARIA | 2005 | 2006 ^{1/} | | | | | | | | | | | | |
|-------------------|------------|--------------------|-----------------------|-----------------|-----------------|------------------------|---------------------------|------------------------|-----------------------|------------------------|-----------------|-----------------------|-------------------------|---------------------------|
| | | TOTAL | HOSPITALES REGIONALES | CENTROS DESALUD | PUESTOS DESALUD | HOSPITALES DISTRITALES | HOSPITALES ESPECIALIZADOS | CENTROS ESPECIALIZADOS | ASENTAMIENTO INDIGENA | ASENTAMIENTO CAMPESINO | CENTRO INDIGENA | DISPENSARIOS INDIGENA | CENTRO MATERNO INFANTIL | HOSPITAL MATERNO INFANTIL |
| TOTAL PAÍS | 962 | 974 | 17 | 121 | 707 | 30 | 9 | 9 | 1 | 14 | 2 | 49 | 1 | 5 |
| Asunción | 42 | - | 11 | 12 | - | 6 | 6 | - | - | - | - | - | - | 4 |
| Concepción | 65 | 1 | 3 | 47 | 1 | - | - | - | - | - | - | 11 | - | - |
| San Pedro | 109 | 1 | 9 | 85 | 1 | - | - | - | - | 13 | - | 1 | 1 | - |
| Cordillera | 45 | 1 | 15 | 26 | 3 | - | - | - | - | - | - | - | - | - |
| Guairá | 50 | 1 | 7 | 45 | 1 | - | - | - | - | - | - | 8 | - | - |
| Caaguazú | 65 | 1 | 8 | 53 | 4 | - | - | - | - | - | - | 3 | - | - |
| Caazapá | 53 | 1 | 9 | 44 | - | - | - | - | - | - | - | - | - | - |
| Itapúa | 88 | 1 | 11 | 72 | 2 | - | - | - | - | - | - | - | - | - |
| Misiones | 38 | 1 | 7 | 23 | 2 | - | - | - | - | - | - | 6 | - | - |
| Paraguari | 48 | 1 | 9 | 36 | 4 | - | 1 | - | - | - | - | - | - | - |
| Alto Paraná | 57 | 1 | 6 | 46 | 4 | - | - | - | - | - | - | 8 | - | - |
| Central | 75 | 1 | 16 | 48 | 5 | 3 | 2 | - | - | - | - | - | - | - |
| Neembucú | 61 | 1 | 2 | 57 | 1 | - | - | - | 1 | 1 | 1 | - | - | - |
| Amambay | 26 | 1 | 2 | 17 | 1 | - | - | - | - | - | - | 3 | - | - |
| Canindeyú | 48 | 1 | 2 | 48 | 1 | - | - | - | - | - | - | - | - | - |
| Pdte Hayes | 42 | 1 | 3 | 25 | 1 | - | - | - | - | - | - | - | - | - |
| Alto Paraguay | 24 | 1 | 1 | 12 | - | - | - | - | - | - | - | 6 | - | - |
| Boquerón | 26 | 1 | 1 | 11 | - | - | - | - | - | - | 1 | 2 | - | 1 |

1/ Incluye servicios de salud cerrados.

FUENTE: Departamento de Bioestadística del Ministerio de Salud Pública y Bienestar Social

CUADRO 4.1.7.
TASA DE MORTALIDAD MATERNA POR AÑO, SEGÚN CAUSAS (tasa registrada x 100.000 nacidos vivos).
PERIODO 2001-2005

| CAUSAS | AÑO | | | | |
|---|--------------|--------------|--------------|--------------|--------------|
| | 2001 | 2002 | 2003 | 2004 | 2005 |
| TOTAL GENERAL | 160,7 | 182,1 | 174,1 | 153,5 | 128,5 |
| 1. Aborto | 38,4 | 43,3 | 41,5 | 34,7 | 35,0 |
| 2. Toxemia | 24,0 | 30,0 | 36,9 | 30,7 | 25,5 |
| 3. Hemorragia | 39,6 | 53,3 | 32,3 | 35,6 | 24,6 |
| 4. Sepsis | 26,4 | 21,1 | 18,4 | 20,8 | 14,2 |
| 5. Tétanos Obstétrico | 0,0 | 0,0 | 0,0 | 0,0 | 0,0 |
| 6. Sida | 2,4 | 0,0 | 0,0 | 1,0 | 0,0 |
| 7. Otras complicaciones del embarazo, parto y puerperio | 30,0 | 34,4 | 45,0 | 30,7 | 29,3 |

FUENTE: Indicadores de Mortalidad. Departamento de Bioestadística del Ministerio Salud Pública y Bienestar Social

CUADRO 4.1.8.
HOSPITAL DE CLÍNICAS: SERVICIOS HOSPITALARIOS POR ACTIVIDADES, SEGÚN SERVICIOS. AÑO 2006

| SERVICIOS | ACTIVIDADES | | | | | | | | | | GIRO DE CAMA | |
|---|---------------|---------------|------------|---------------------|----------------|----------------|--------------|---------------------|------------------------------|--------------------|-------------------------------|-------------------------------|
| | INGRESOS | EGRESOS | | DÍAS DE INTERNACIÓN | | DÍAS - CAMAS | | OCUPACIÓN | PROMEDIO DÍAS DE INTERNACIÓN | TASA DE MORTALIDAD | | PROMEDIO DE CAMAS DISPONIBLES |
| | TOTAL | VIVOS | FALLECIDOS | DÍAS DE INTERNACIÓN | DISPONIBLES | OCUPADAS | DE OCUPACIÓN | DÍAS DE INTERNACIÓN | DE OCUPACIÓN | TASA DE MORTALIDAD | PROMEDIO DE CAMAS DISPONIBLES | GIRO DE CAMA |
| TOTAL^{1/} | 18.045 | 17.388 | 645 | 96.086 | 154.219 | 108.588 | 70,4 | 5,3 | 70,4 | 3,6 | 423 | 43 |
| Clinica Médica | 3.344 | 3.067 | 283 | 32.367 | 42.427 | 32.787 | 77,3 | 9,7 | 77,3 | 8,4 | 116 | 29 |
| Gineco Obstetricia ^{2/} | 3.133 | 3.132 | 0 | 11.130 | 21.900 | 13.042 | 59,6 | 3,6 | 59,6 | 0,0 | 60 | 52 |
| Clinica Quirúrgica | 2.950 | 2.885 | 45 | 17.394 | 27.831 | 18.445 | 66,3 | 5,9 | 66,3 | 1,5 | 76 | 38 |
| Urología | 542 | 557 | 1 | 6.033 | 10.950 | 7.805 | 71,3 | 10,8 | 71,3 | 0,2 | 30 | 19 |
| Pediatría ^{2/} | 1.727 | 1.727 | 0 | 11.387 | 18.980 | 17.531 | 92,4 | 6,6 | 92,4 | 2,7 | 52 | 33 |
| Otorrinolaringología | 1.012 | 1.007 | 4 | 3.618 | 8.760 | 4.046 | 46,2 | 3,6 | 46,2 | 0,4 | 24 | 42 |
| Ortopedia y Traumatología | 598 | 602 | 0 | 4.064 | 8.054 | 4.718 | 58,6 | 6,8 | 58,6 | 0,0 | 22 | 27 |
| Neumonología | 231 | 222 | 19 | 3.693 | 7.291 | 3.787 | 51,9 | 16,6 | 51,9 | 8,6 | 20 | 11 |
| Emergencias | 4.415 | 4.158 | 246 | 5.022 | 5.110 | 5.088 | 99,6 | 1,1 | 99,6 | 5,6 | 14 | 315 |
| Psiquiatría | 93 | 97 | 0 | 1.378 | 2.916 | 1.339 | 45,9 | 14,2 | 45,9 | 0,0 | 8 | 12 |
| OTROS SERVICIOS | 1.054 | 776 | 252 | 7.634 | 14.615 | 10.868 | 74,4 | 7,4 | 74,4 | 24,5 | 40 | 26 |
| Neonología ^{2/} | 418 | 392 | 18 | 3.387 | 8.760 | 5.615 | 64,1 | 8,3 | 64,1 | 4,4 | 24 | 17 |
| Terapia Intensiva Pediatría ^{2/} | 164 | 128 | 35 | 975 | 1.825 | 1.674 | 91,7 | 6,0 | 91,7 | 21,5 | 5 | 33 |
| Terapia Intensiva Adultos | 472 | 256 | 199 | 3.272 | 4.030 | 3.579 | 88,8 | 7,2 | 88,8 | 43,7 | 11 | 41 |

1/ No incluye Neonatología y Terapia Intensiva.

2/ Centro Materno Infantil.

FUENTE: Hospital de Clínicas y Centro Materno Infantil de la Universidad Nacional de Asunción

CUADRO 4.1.9.
HOSPITAL DE CLÍNICAS: CONSULTAS EXTERNAS POR MES, SEGÚN SERVICIOS. AÑO 2006

| SERVICIOS | MES | | | | | | | | | | | |
|---|----------------|---------------|---------------|---------------|---------------|---------------|---------------|---------------|---------------|---------------|--------------|---------------|
| | ENE. | FEB. | MAR. | ABR. | MAY. | JUN. | JUL. | AGO. | SET. | OCT. | NOV. | DIC. |
| TOTAL | 198.673 | 15.135 | 18.081 | 15.663 | 18.938 | 19.482 | 20.361 | 18.561 | 17.726 | 19.277 | 8.907 | 10.176 |
| 1ª Cátedra Clínica Médica | 1.172 | 976 | 1.255 | 865 | 1.219 | 1.109 | 1.248 | 1.304 | 1.174 | 1.253 | 559 | 525 |
| 2ª Cátedra Clínica Médica | 1.276 | 1.078 | 1.363 | 1.163 | 1.402 | 1.419 | 1.273 | 1.175 | 1.237 | 1.063 | 506 | 481 |
| Cátedra Semiología Médica | 796 | 833 | 1.238 | 898 | 1.185 | 1.141 | 1.068 | 832 | 1.145 | 1.265 | 635 | 605 |
| Cátedra de Oftalmología | 1.424 | 1.016 | 1.432 | 1.138 | 1.532 | 1.560 | 1.764 | 1.829 | 1.629 | 2.009 | 915 | 960 |
| Ginecología ^{1/} | 502 | 408 | 530 | 426 | 516 | 705 | 670 | 670 | 650 | 710 | 125 | 150 |
| 1ª Cátedra Clínica Quirúrgica | 304 | 338 | 436 | 350 | 409 | 442 | 432 | 474 | 343 | 460 | 185 | 206 |
| 2ª Cátedra Clínica Quirúrgica | 168 | 161 | 326 | 274 | 329 | 332 | 227 | 270 | 268 | 371 | 146 | 103 |
| Cátedra de Clínica Urológica | 396 | 323 | 432 | 290 | 333 | 328 | 430 | 411 | 385 | 334 | 147 | 138 |
| Pediatría ^{2/} | 3.069 | 2.445 | 2.900 | 2.807 | 3.345 | 3.201 | 3.963 | 2.985 | 2.837 | 2.592 | 1.477 | 1.783 |
| Obstetricia ^{3/} | 21.319 | 1.714 | 1.851 | 1.807 | 1.950 | 2.185 | 2.067 | 2.127 | 1.571 | 1.970 | 739 | 1.249 |
| Cátedra de Otorrinolaringología | 18.507 | 1.409 | 1.546 | 1.404 | 1.660 | 1.700 | 1.965 | 1.778 | 1.861 | 1.968 | 692 | 881 |
| Cátedra de Ortopedia y Traumatología | 5.883 | 577 | 555 | 528 | 596 | 604 | 640 | 528 | 467 | 482 | 215 | 220 |
| Cátedra de Neumología | 1.308 | 117 | 187 | 155 | 194 | 190 | 187 | 178 | 157 | 185 | 36 | 69 |
| Cátedra de Dermatología | 7.819 | 626 | 682 | 659 | 673 | 707 | 891 | 641 | 556 | 1.000 | 246 | 463 |
| Servicio de Emergencias | 14.764 | 1.126 | 1.248 | 1.191 | 1.195 | 1.314 | 1.308 | 1.218 | 1.219 | 1.189 | 1.214 | 1.238 |
| Cátedra de Medicina Familiar | 855 | 105 | 106 | 79 | 92 | 88 | 92 | 81 | 98 | 78 | 18 | 18 |
| Departamento de Oncología | 1.912 | 12 | 221 | 181 | 189 | 211 | 211 | 175 | 158 | 170 | 70 | 131 |
| Cátedra de Psiquiatría | 4.330 | 264 | 411 | 322 | 349 | 361 | 433 | 448 | 370 | 514 | 159 | 335 |
| Kinesioterapia | 10.238 | 947 | 766 | 723 | 1.207 | 1.329 | 1.124 | 899 | 1.025 | 1.150 | 445 | 320 |
| Departamento de Reumatología | 1.965 | 136 | 185 | 118 | 195 | 231 | 105 | 185 | 241 | 227 | 137 | 88 |
| Departamento de Neurocirugía | 555 | 40 | 43 | 40 | 44 | 51 | 54 | 50 | 40 | 45 | 31 | 48 |
| Departamento de Higiene, Seguridad y Medicina del Trabajo | 2.488 | 136 | 223 | 215 | 282 | 241 | 183 | 253 | 273 | 244 | 195 | 121 |
| Departamento de Neofelología | 366 | 37 | 55 | 37 | 42 | 63 | 26 | 50 | 22 | 28 | 15 | 21 |

1/ Centro Materno Infantil.

FUENTE: Hospital de Clínicas y Centro Materno Infantil de la Universidad Nacional de Asunción

CUADRO 4.1.10.
HOSPITAL DE CLÍNICAS: INTERVENCIONES QUIRÚRGICAS POR SERVICIOS, SEGÚN MES. AÑO 2006

| MES | SERVICIOS | | | | | | | | | | | |
|--------------|---|--|---|--|--|-----------------------------|-------------------------|-------------------------|---------------------------|---------------------------|-------------------------|-----------------------|
| | I CÁTEDRA DE CLÍNICA QUIRÚRGICA ^{1/} | II CÁTEDRA DE CLÍNICA QUIRÚRGICA ^{2/} | CÁTEDRA DE OTORRINOLARINGOLOGÍA ^{3/} | CÁTEDRA DE CLÍNICA UROLÓGICA ^{4/} | CÁTEDRA DE ORTOPEDIA Y TRAUMATOLOGÍA ^{5/} | NEURO CIRUGÍA ^{6/} | CÁTEDRA DE OFTALMOLOGÍA | PEDIATRÍA ^{7/} | GINECOLOGÍA ^{2/} | OBSTETRICIA ^{2/} | CÁTEDRA DE DERMATOLOGÍA | CÁTEDRA DE NEUMOLOGÍA |
| TOTAL | 9.416 | 1.345 | 1.207 | 547 | 618 | 104 | 950 | 748 | 341 | 1.919 | 1.038 | 11 |
| Enero | 838 | 126 | 114 | 58 | 67 | 13 | 48 | 65 | 29 | 182 | 84 | 1 |
| Febrero | 723 | 115 | 88 | 63 | 40 | 5 | 52 | 65 | 34 | 133 | 91 | 2 |
| Marzo | 872 | 130 | 79 | 60 | 61 | 11 | 100 | 69 | 26 | 184 | 92 | 1 |
| Abril | 779 | 120 | 116 | 33 | 51 | 5 | 86 | 71 | 20 | 169 | 65 | 1 |
| Mayo | 910 | 147 | 111 | 40 | 69 | 16 | 87 | 75 | 48 | 171 | 85 | - |
| Junio | 874 | 114 | 107 | 49 | 65 | 7 | 96 | 58 | 32 | 203 | 79 | - |
| Julio | 887 | 110 | 121 | 56 | 66 | 5 | 85 | 71 | 30 | 179 | 112 | 2 |
| Agosto | 900 | 120 | 121 | 64 | 54 | 9 | 119 | 54 | 28 | 168 | 84 | - |
| Septiembre | 761 | 112 | 93 | 43 | 52 | 7 | 81 | 66 | 32 | 134 | 92 | 1 |
| Octubre | 857 | 115 | 106 | 43 | 40 | 16 | 107 | 63 | 31 | 152 | 125 | 1 |
| Noviembre | 500 | 76 | 80 | 25 | 30 | 4 | 39 | 20 | 20 | 124 | 59 | - |
| Diciembre | 515 | 70 | 71 | 13 | 23 | 6 | 50 | 47 | 11 | 120 | 70 | 2 |

1/ Corresponde a las cirugías realizadas en Pabellón Quirúrgico.

2/ Centro Materno Infantil.

FUENTE: Hospital de Clínicas y Centro Materno Infantil de la Universidad Nacional de Asunción

HOSPITAL DE CLÍNICAS: INTERVENCIONES QUIRÚRGICAS POR SERVICIO. AÑO 2006

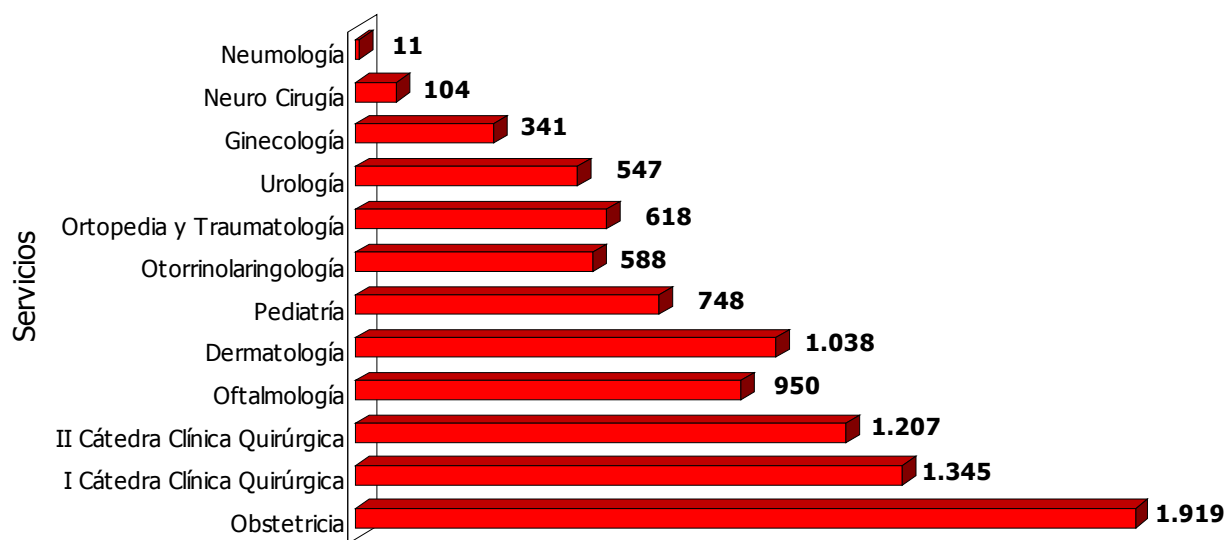

Cuadro 4.1.10

4. Salud y Bienestar Social

CUADRO 4.1.11. HOSPITAL DE POLICÍA: CONSULTAS MÉDICAS Y ODONTOLÓGICAS POR MES, SEGÚN ESPECIALIDAD, AÑO 2006

| ESPECIALIDAD | MES | | | | | | | | | | | |
|---------------------------|--------------|--------------|--------------|--------------|--------------|--------------|--------------|--------------|--------------|--------------|--------------|--------------|
| | ENE. | FEB. | MAR. | ABR. | MAY. | JUN. | JUL. | AGO. | SET. | OCT. | NOV. | DIC. |
| TOTAL | 9.433 | 7.419 | 8.913 | 7.745 | 8.684 | 7.654 | 8.783 | 6.865 | 7.683 | 8.478 | 8.829 | 7.417 |
| Alergia | 10 | 17 | 33 | 40 | 60 | 32 | 51 | 44 | 19 | 31 | 27 | 17 |
| Cardiología | 196 | 98 | 117 | 278 | 209 | 330 | 429 | 253 | 260 | 279 | 184 | 225 |
| Cardiología Infantil | 50 | 35 | 88 | 98 | 76 | 24 | 20 | 55 | 10 | 21 | 31 | 15 |
| Cirugía General | 1.590 | 1.41 | 1.05 | 84 | 142 | 152 | 202 | 162 | 82 | 141 | 115 | 118 |
| Cirugía Infantil | 173 | 5 | 35 | 5 | 15 | 13 | 16 | 17 | 3 | 17 | 23 | 4 |
| Cirugía Plástica | 143 | 1 | 19 | 8 | 8 | 21 | 10 | 8 | 14 | 13 | 29 | 7 |
| Clinica Médica | 1.768 | 1.343 | 1.396 | 1.308 | 1.605 | 1.674 | 1.747 | 1.229 | 1.298 | 1.225 | 1.280 | 1.315 |
| Coloproctología | 9 | 31 | 61 | 41 | 55 | 63 | 25 | 66 | 54 | 69 | - | 55 |
| Dermatología | 85 | 41 | 120 | 121 | 91 | 103 | 148 | 95 | 74 | 103 | 112 | 125 |
| Diabetes y Obesidad | 894 | 26 | 46 | 30 | 33 | 33 | 155 | 80 | 133 | 136 | 73 | 111 |
| Flebología | 155 | 5 | 18 | 12 | 14 | 15 | 12 | 20 | 9 | 11 | 2 | 12 |
| Gastroenterología | 449 | - | 50 | 26 | 44 | 36 | 63 | 76 | 53 | 10 | 21 | 70 |
| Gineco - Obstetricia | 7.433 | 548 | 645 | 511 | 670 | 738 | 742 | 622 | 588 | 638 | 629 | 451 |
| Hematología | 310 | 33 | 15 | 19 | 23 | 18 | 35 | 34 | 28 | 57 | 22 | 26 |
| Mastología | 174 | 2 | 28 | 26 | 21 | 20 | - | 14 | 7 | 18 | 15 | 11 |
| Nefrología | 535 | 10 | 29 | 38 | 31 | 123 | 58 | 51 | 13 | 42 | 52 | 49 |
| Neumología | 726 | 109 | 137 | 63 | - | - | - | 32 | 78 | 93 | 77 | 56 |
| Neurología | 1.275 | 84 | 85 | 97 | 88 | 119 | 136 | 99 | 115 | 117 | 159 | 98 |
| Nutrición | 2.249 | 57 | 68 | 46 | 50 | 50 | 299 | 357 | 372 | 388 | 310 | 213 |
| Odonatología | 17.137 | 2.022 | 2.032 | 1.623 | 1.753 | 1.92 | 1.96 | 1.59 | 1.160 | 1.776 | 2.315 | 1.586 |
| Oftalmología | 5.010 | 376 | 491 | 412 | 331 | 383 | 444 | 437 | 431 | 442 | 499 | 397 |
| Oncología | 100 | 10 | - | 14 | 5 | 15 | 8 | 9 | 7 | 10 | 7 | 5 |
| Ortopedia y Traumatología | 6.541 | 527 | 511 | 488 | 540 | 484 | 635 | 571 | 558 | 606 | 551 | 551 |
| Otorrinolaringología | 3.085 | 356 | 287 | 178 | 230 | 329 | 338 | 232 | 197 | 273 | 263 | 206 |
| Pediatría | 18.786 | 1.762 | 1.623 | 1.497 | 1.901 | 1.961 | 2.308 | 1.423 | 1.476 | 1.203 | 1.281 | 1.090 |
| Planificación Familiar | 3.630 | 350 | 395 | 306 | 303 | 261 | 278 | 279 | 276 | 328 | 333 | 262 |
| Psicología | 2.297 | 182 | 219 | 204 | 215 | 255 | 210 | 186 | 170 | 203 | 204 | 137 |
| Psiquiatría | 201 | 15 | 30 | 21 | 23 | 5 | - | 15 | 3 | 25 | 20 | 17 |
| Toxicología | 35 | - | - | - | - | - | 4 | 5 | 3 | 3 | 15 | 5 |
| Urología | 2.278 | 190 | 230 | 151 | 148 | 205 | 214 | 235 | 192 | 200 | 180 | 183 |
| Cirugía Vasculat | 172 | 14 | 28 | 32 | 9 | 5 | 17 | 8 | 7 | 14 | 7 | 11 |

FUENTE: Hospital de Policía "Rigoberto Caballero".

CUADRO 4.1.12.
HOSPITAL DE POLICÍA: SERVICIOS REALIZADOS POR MES, SEGÚN TIPO DE SERVICIO Y VACUNACIONES, AÑO 2006

| TIPO DE SERVICIO Y VACUNACIONES | MES | | | | | | | | | | | |
|--|-------|-------|-------|-------|-------|-------|-------|-------|-------|-------|-------|-------|
| | ENE. | FEB. | MAR. | ABR. | MAY. | JUN. | JUL. | AGO. | SET. | OCT. | NOV. | DIC. |
| TOTAL | | | | | | | | | | | | |
| BANCO DE SANGRE | | | | | | | | | | | | |
| Pacientes transfundidos | 26 | 6 | 25 | 18 | 23 | 73 | 41 | 37 | 79 | 50 | 15 | 31 |
| Tipificación de sangre | 84 | 86 | 134 | 104 | 89 | 98 | 85 | 100 | 71 | 84 | 89 | 114 |
| SERVICIO DE URGENCIA ^{1/} | 1.597 | 1.372 | 1.495 | 1.476 | 2.348 | 2.671 | 2.708 | 2.379 | 2.383 | 1.952 | 1.985 | 1.795 |
| Aplicación de inyecciones | 205 | 344 | 399 | 374 | 539 | 747 | 613 | 610 | 596 | 462 | 480 | 382 |
| Consultas y diagnóstico médico | 862 | 318 | 368 | 259 | 600 | 630 | 848 | 570 | 662 | 475 | 532 | 408 |
| Control clínico | 315 | 502 | 485 | 649 | 878 | 898 | 898 | 846 | 874 | 725 | 670 | 731 |
| Curaciones | 161 | 160 | 194 | 156 | 219 | 216 | 201 | 223 | 172 | 222 | 199 | 205 |
| Drenajes | 4 | 3 | 6 | 7 | 10 | 9 | 4 | 2 | 3 | 6 | - | 7 |
| Extracción, extracción cuerpo extraño | 24 | 10 | 24 | 12 | 17 | 8 | 8 | 5 | 5 | 11 | 4 | 4 |
| Nebulización | 13 | 4 | 4 | 1 | 70 | 97 | 112 | 104 | 55 | 31 | 36 | 29 |
| Sutura | 13 | 31 | 15 | 18 | 14 | 10 | 13 | 16 | 12 | 18 | 16 | 23 |
| Otros | - | - | - | - | 1 | 8 | 11 | 3 | 4 | 2 | 3 | 6 |
| VACUNACIONES | 102 | 106 | 99 | 139 | 230 | 156 | 91 | 148 | 116 | 253 | 103 | 189 |
| Antisarampionosa | 8 | 7 | 0 | 15 | 17 | 10 | 10 | 21 | 15 | 12 | 13 | 13 |
| Antitetánica | 48 | 38 | 48 | 45 | 64 | 36 | 33 | 68 | 41 | 140 | 49 | 53 |
| B.C.G. | 6 | 9 | 12 | 14 | 23 | 13 | 11 | 20 | 10 | 20 | 10 | 19 |
| D.P.T. y Sabin | 34 | 43 | 27 | 51 | 103 | 84 | 26 | 19 | 40 | 61 | 14 | 68 |
| Pentavalente | 6 | 9 | 12 | 14 | 23 | 13 | 11 | 20 | 10 | 20 | 17 | 36 |
| OTROS SERVICIOS | 5.481 | 4.335 | 5.370 | 3.596 | 5.085 | 5.173 | 5.786 | 4.933 | 5.283 | 6.144 | 5.690 | 4.150 |
| Análisis bacteriológicos | 244 | 246 | 285 | 214 | 242 | 277 | 272 | 259 | 264 | 278 | 287 | 251 |
| Análisis clínicos laboratoriales | 2.230 | 1.756 | 2.191 | 991 | 2.017 | 1.890 | 2.539 | 2.053 | 2.111 | 2.401 | 2.807 | 1.797 |
| Colonoscopia | 4 | 8 | 10 | 9 | 8 | 11 | 13 | 4 | 22 | 21 | - | - |
| Ecocardiografías | 74 | 32 | - | - | - | - | - | - | - | - | - | - |
| Ecografías | 256 | 209 | 477 | 285 | 448 | 437 | 421 | 369 | 503 | 488 | 473 | 337 |
| Electrocardiogramas | 697 | 398 | 472 | 321 | 190 | 424 | 365 | 317 | 278 | 727 | 319 | 419 |
| Endoscopia digestiva alta | 11 | 3 | 12 | 13 | 9 | 3 | - | - | - | - | - | - |
| Fisioterapia | 799 | 769 | 763 | 784 | 840 | 801 | 918 | 791 | 757 | 807 | 505 | 450 |
| Hemodiálisis | 2 | 1 | 1 | 1 | 1 | 2 | 1 | 1 | 2 | 1 | 2 | 2 |
| Monitoreo fetal | - | 23 | 35 | 25 | 31 | 8 | 13 | 10 | 24 | 44 | 31 | 20 |
| Patología cervical (PAP) | 88 | 37 | 82 | 89 | 124 | 134 | 131 | 98 | 98 | 139 | 145 | 90 |
| Radiografías | 1.076 | 853 | 1.042 | 864 | 1.175 | 1.186 | 1.113 | 1.031 | 1.224 | 1.238 | 1.121 | 784 |
| Servicio Médico en otras Unidades Policiales | 423 | 3.072 | 554 | 615 | 829 | 782 | 1.300 | 717 | 670 | 800 | 559 | 587 |
| Servicio Odontológico en otras Unidades Policiales | 341 | 2.888 | 742 | 781 | 695 | 699 | 825 | 538 | 647 | 554 | 385 | 328 |

1/ Incluye además urgencias pediátrica y ginecológica.

FUENTE: Hospital de Policía "Rigoberto Caballero".

● 4. Salud y Bienestar Social

CUADRO 4.1.13.

HOSPITAL MILITAR: SERVICIOS HOSPITALARIOS POR ACTIVIDADES, SEGÚN SERVICIOS. AÑO 2006

| SERVICIOS | ACTIVIDADES | | | | | | | | | |
|----------------------|---------------|-------------------------|------------------------|-------------------------------------|---------------|---------------|-----------------|-----------------------------|----------------|--------------|
| | CONSULTAS | PACIENTES INGRESADOS | PACIENTES EGRESADOS | DÍAS DE INTERNACIÓN EGRESADOS | DÍAS-CAMAS | | MORTA- LIDAD | CIRUGÍA MAYOR Y MENOR | INYECCIONES | CURACIONES |
| | | | | | DISPONIBLES | OCUPADAS | | | | |
| TOTAL | 42.750 | 4.205 | 4.195 | 24.975 | 73.000 | 46.400 | 55 | 1.850 | 230.010 | 2.585 |
| Cirugía | 5.900 | 1.150 | 1.148 | 8.150 | 12.775 | 8.200 | 5 | 830 | 85.310 | 930 |
| Clínica médica | 6.120 | 1.105 | 1.103 | 4.550 | 27.375 | 16.950 | 39 | - | 94.500 | 250 |
| Ginecología | 5.845 | 630 | 630 | 3.150 | 6.205 | 3.950 | - | 525 | 18.840 | 420 |
| Otorrinolaringología | 2.510 | 55 | 55 | 280 | 1.825 | 1.190 | - | 50 | 770 | 120 |
| Oftalmología | 3.965 | 110 | 110 | 1.715 | 2.190 | 1.480 | - | 120 | 420 | 150 |
| Pediatría | 9.580 | 444 | 442 | 4.100 | 6.570 | 4.260 | 8 | - | 3.650 | 75 |
| Traumatología | 6.110 | 266 | 263 | 1.520 | 7.300 | 4.650 | - | 190 | 18.500 | 385 |
| Urología | 1.515 | 245 | 245 | 1.100 | 4.380 | 2.850 | - | 75 | 520 | 140 |
| Neurocirugía | 1.205 | 200 | 199 | 410 | 4.380 | 2.870 | 3 | 60 | 7.500 | 115 |

FUENTE: Hospital Central de las Fuerzas Armadas

CUADRO 4.2.1.

ÍNDICE MALARIOMÉTRICO DEL PARAGUAY, SEGÚN AÑO. PERIODO 1997-2006

| AÑO | 0/00 POBLACIÓN (A) | MUESTRAS SANGRE (B) | % I.E.A. (C) | MUESTRAS POSITIVAS (D) | 0/00 I.P.A. (E) | PLASMODIUM FALCIPARUM (F) | 0/00 I.F.A. (G) |
|------|--------------------------|---------------------------|--------------------|------------------------------|-----------------------|---------------------------------|-----------------------|
| 1997 | 4.420,26 | 47.996 | 1,09 | 567 | 0,13 | 1 | 0,000 |
| 1998 | 4.146,20 | 42.944 | 1,04 | 2.091 | 0,50 | 2 | 0,000 |
| 1999 | 4.468,63 | 100.960 | 2,26 | 9.946 | 2,23 | 3 | 0,001 |
| 2000 | 4.793,66 | 96.825 | 2,02 | 6.853 | 1,43 | 0 | 0,000 |
| 2001 | 5.633,63 | 76.607 | 1,36 | 2.710 | 0,48 | 4 | 0,001 |
| 2002 | 5.206,10 | 99.338 | 1,91 | 2.778 | 0,53 | 0 | 0,000 |
| 2003 | 5.657,99 | 126.582 | 2,24 | 1.392 | 0,25 | 3 | 0,001 |
| 2004 | 5.760,06 | 97.246 | 1,69 | 694 | 0,12 | 1 | 0,000 |
| 2005 | 5.898,65 | 85.942 | 1,49 | 376 | 0,07 | 0 | 0,000 |
| 2006 | 6.009,14 | 111.361 | 1,85 | 823 | 0,14 | 2 | 0,000 |

(A): Población estimada en miles de habitantes del área malárica.

(C): IAES. Índice anual de exámenes de sangre por 100 habitantes.

(D): Número de muestras positivas.

(E): IPA. Incidencia parasitaria anual, por 1.000 habitantes.

(F): Número de muestras con diagnóstico de plasmodium falciparum.

(G): IFA. Incidencia de plasmodium falciparum, por 1.000 habitantes.

FUENTE: Servicio Nacional de Erradicación del Paludismo SENEPA

CUADRO 4.3.1. HOSPITAL CENTRAL I.P.S.: SERVICIOS HOSPITALARIOS POR ACTIVIDADES, SEGÚN SERVICIOS. AÑO 2006

| SERVICIOS | EGRESOS | | DÍAS DE INTERNACIÓN | PACIENTES DÍAS | NÚMERO DE CAMAS | DÍAS CAMAS DISPONIBLES | PROMEDIO DÍAS DE INTERNACIÓN | PORCENTAJE OCUPACIONAL | TASA DE MORTALIDAD | PROMEDIO CENSO DIARIO | GIRO DE CAMAS |
|---------------------------------|---------------|---------------|---------------------|----------------|-----------------|------------------------|------------------------------|------------------------|--------------------|-----------------------|---------------|
| | TOTAL | ALTAS VIVAS | | | | | | | | | |
| TOTAL^{1/} | 29.486 | 28.859 | 178.008 | 91.826 | 605 | 220.825 | 6 | 41,6 | 3,2 | 252 | 49 |
| Cardiología | 753 | 767 | 5.795 | 5.425 | 18 | 6.570 | 7 | 82,6 | 0,8 | 15 | 43 |
| Cardiología | 274 | 232 | 1.912 | 1.735 | 8 | 2.920 | 7 | 59,4 | 15,9 | 5 | 35 |
| Cirugía General | 3.415 | 3.312 | 17.216 | 11.558 | 82 | 29.930 | 5 | 38,6 | 3,0 | 32 | 42 |
| Cirugía Plástica y Quemados | 959 | 958 | 2.883 | 2.848 | 22 | 8.030 | 3 | 35,5 | 0,0 | 8 | 44 |
| Cirugía Infantil | 953 | 942 | 1.974 | 2.058 | 15 | 5.475 | 2 | 37,6 | 0,8 | 6 | 63 |
| Cirugía Vasculuar | 441 | 433 | 1.275 | 2.824 | 11 | 4.015 | 3 | 70,3 | 0,0 | 8 | 39 |
| Clinica Médica | 4.190 | 4.678 | 77.666 | 4.701 | 119 | 43.435 | 17 | 10,8 | 14,3 | 13 | 39 |
| Ginecología | 1.662 | 1.662 | 4.534 | 3.700 | 21 | 7.665 | 3 | 48,3 | 0,0 | 10 | 79 |
| Obstetricia | 5.982 | 5.753 | 20.105 | 14.541 | 72 | 26.280 | 3 | 55,3 | 0,0 | 40 | 80 |
| Oftalmología | 1.095 | 1.071 | 2.254 | 2.315 | 17 | 6.205 | 2 | 37,3 | 0,0 | 6 | 63 |
| Otorrinolaringología | 1.300 | 1.300 | 2.627 | 2.662 | 13 | 4.745 | 2 | 56,1 | 0,0 | 7 | 100 |
| Pediatría | 2.591 | 2.572 | 9.643 | 10.287 | 50 | 18.250 | 4 | 56,4 | 0,9 | 28 | 51 |
| Neurología | 418 | 486 | 5.710 | 2.739 | 22 | 8.030 | 11 | 34,1 | 4,0 | 8 | 23 |
| Neonatología | 669 | 647 | 4.267 | 5.201 | 28 | 10.220 | 6 | 50,9 | 2,6 | 14 | 24 |
| Traumatología | 3.460 | 3.448 | 15.113 | 14.193 | 70 | 25.550 | 4 | 55,5 | 0,0 | 39 | 49 |
| Urología | 866 | 894 | 3.678 | 2.887 | 30 | 10.950 | 4 | 26,4 | 0,2 | 8 | 30 |
| Unidad Coronaria | 458 | 395 | 1.356 | 2.152 | 7 | 2.555 | 3 | 84,2 | 13,4 | 6 | 65 |
| UNIDAD TERAPIA INTENSIVA | 1.888 | 1.179 | 15.651 | 20.300 | 64 | 23.360 | 8 | 86,9 | 37,7 | 56 | 30 |
| Adultos | 1.228 | 657 | 10.440 | 11.086 | 33 | 12.045 | 8 | 92,0 | 46,5 | 30 | 37 |
| Infantil | 230 | 202 | 3.818 | 5.491 | 20 | 7.300 | 16 | 75,2 | 13,3 | 15 | 12 |
| Intermedia | 430 | 320 | 1.393 | 3.723 | 11 | 4.015 | 3 | 92,7 | 25,6 | 10 | 39 |

1/No incluye Unidad Terapia Intensiva.

FUENTE: Oficina de Estadística Institucional del Instituto de Previsión Social

● 4. Salud y Bienestar Social

CUADRO 4.3.2.
HOSPITAL CENTRAL I.P.S.: RESUMEN DE LOS SERVICIOS HOSPITALARIOS POR AÑO, SEGÚN ACTIVIDADES.
PERIODO 1997-2006

| ACTIVIDADES | AÑO | | | | | | | | | |
|------------------------------|---------|---------|--------------------|---------|--------------------|--------------------|---------|---------|---------|---------|
| | 1997 | 1998 | 1999 ^{1/} | 2000 | 2001 ^{2/} | 2002 ^{3/} | 2003 | 2004 | 2005 | 2006 |
| Ingresos | 23.738 | 29.914 | 22.132 | 27.033 | 25.882 | 23.390 | 24.192 | 20.212 | 26.915 | 31.374 |
| Total Egresos | 23.593 | 24.584 | 22.202 | 26.427 | 25.601 | 23.407 | 24.092 | 19.899 | 26.879 | 31.703 |
| Altas vivos | 23.054 | 24.007 | 21.660 | 25.840 | 24.637 | 22.539 | 23.109 | 19.071 | 25.555 | 30.038 |
| Defunciones | 539 | 577 | 542 | 587 | 964 | 868 | 983 | 828 | 1.324 | 1.665 |
| Días de Internación | 128.637 | 133.984 | 126.889 | 146.630 | 142.227 | 124.097 | 129.236 | 95.630 | 123.826 | 193.659 |
| Pacientes Días | 150.442 | 150.053 | 150.565 | 154.857 | 148.026 | 149.727 | 136.142 | 112.184 | 147.158 | 112.126 |
| Nº de Camas | 558 | 577 | 588 | 587 | 623 | 617 | 612 | 613 | 631 | 669 |
| Días camas disponibles | 207.510 | 210.605 | 195.212 | 210.925 | 222.768 | 223.065 | 222.354 | 184.074 | 230.315 | 244.185 |
| Promedio días de internación | 5,4 | 5,5 | 5,7 | 5,5 | 5,5 | 5,3 | 5,4 | 4,8 | 4,6 | 6,1 |
| Porcentaje ocupacional | 72,5 | 71,2 | 53,3 | 73,4 | 66,4 | 67,1 | 61,2 | 60,9 | 63,9 | 45,9 |
| Tasa de Mortalidad | 2,3 | 2,3 | 2,6 | 2,2 | 3,7 | 3,7 | 4,1 | 4,2 | 4,9 | 5,3 |
| Giro de camas | 42 | 42 | 38 | 45 | 41 | 38 | 39 | 32 | 43 | 47 |
| Promedio censo diario | 412 | 411 | 457 | 424 | 405 | 410 | 373 | 307 | 403 | 307 |

1/ En los servicios de Obstetricia y Cirugía Infantil se recabaron datos hasta junio y julio respectivamente.

2/ En el servicio de Cirugía Infantil los datos fueron remitidos hasta marzo.

3/ En el servicio de Terapia Intensiva Adultos los datos fueron remitidos hasta setiembre.

FUENTE: Oficina de Estadística Institucional del Instituto de Previsión Social

CUADRO 4.3.3.
HOSPITAL CENTRAL I.P.S.: PARTOS Y NACIMIENTOS REGISTRADOS EN LOS SERVICIOS DE OBSTETRICIA,
GINECOLOGÍA Y NEONATOLOGÍA POR MES, SEGÚN TIPO DE PARTOS Y NACIMIENTOS. AÑO 2006

| TIPO DE PARTOS Y NACIMIENTOS | TOTAL | MES | | | | | | | | | | | |
|--------------------------------|--------------|------------|------------|------------|------------|------------|------------|------------|------------|------------|------------|------------|------------|
| | | ENE. | FEB. | MAR. | ABR. | MAY. | JUN. | JUL. | AGO. | SET. | OCT. | NOV. | DIC. |
| TOTAL DE PARTOS | 4.027 | 373 | 328 | 372 | 401 | 355 | 336 | 353 | 310 | 310 | 273 | 283 | 333 |
| Normales | 1.922 | 174 | 175 | 176 | 212 | 170 | 162 | 166 | 120 | 139 | 127 | 132 | 169 |
| Distócicos | 2.105 | 199 | 153 | 196 | 189 | 185 | 174 | 187 | 190 | 171 | 146 | 151 | 164 |
| OPERATORIOS | 2.366 | 194 | 180 | 220 | 198 | 198 | 195 | 217 | 200 | 199 | 177 | 196 | 192 |
| Cesáreas | 2.366 | 194 | 180 | 220 | 198 | 198 | 195 | 217 | 200 | 199 | 177 | 196 | 192 |
| Forceps | - | - | - | - | - | - | - | - | - | - | - | - | - |
| TOTAL RECIÉN NACIDOS | 4.162 | 389 | 338 | 385 | 410 | 359 | 357 | 347 | 313 | 311 | 314 | 293 | 346 |
| Recién Nacidos Vivos | 4.127 | 383 | 332 | 380 | 409 | 358 | 355 | 344 | 311 | 309 | 311 | 293 | 342 |
| Recién Nacidos Muertos | 35 | 6 | 6 | 5 | 1 | 1 | 2 | 3 | 2 | 2 | 3 | - | 4 |
| RECIÉN NACIDOS NORMALES | 3.667 | 344 | 301 | 336 | 370 | 311 | 317 | 306 | 283 | 273 | 273 | 251 | 302 |
| De Término | 3.677 | 348 | 302 | 333 | 367 | 316 | 312 | 311 | 272 | 281 | 269 | 263 | 303 |
| Prematuros | 435 | 34 | 32 | 47 | 37 | 39 | 43 | 32 | 36 | 26 | 39 | 28 | 42 |
| Patológicos | 463 | 39 | 31 | 44 | 39 | 47 | 38 | 41 | 28 | 36 | 38 | 42 | 40 |
| Gemelar | 57 | 3 | 7 | 6 | 2 | 9 | 7 | 5 | 3 | 3 | 2 | 5 | 5 |
| CURETAJE EVACUADOR | 595 | 58 | 37 | 58 | 42 | 55 | 55 | 66 | 48 | 42 | 47 | 45 | 42 |
| Aborto retenido (missed) | 590 | 53 | 37 | 58 | 42 | 55 | 55 | 66 | 48 | 42 | 47 | 45 | 42 |
| Embarazo anembrionado | 5 | 5 | - | - | - | - | - | - | - | - | - | - | - |

FUENTE: Oficina de Estadística Institucional del Instituto de Previsión Social

● 4. Salud y Bienestar Social

CUADRO 4.3.4.
HOSPITAL CENTRAL I.P.S.: EGRESOS DE LOS INTERNADOS POR TIPO DE SEGURO,
SEGÚN SERVICIOS. AÑO 2006

| SERVICIOS | TOTAL | TIPO DE SEGURO | | | | | | |
|-----------------------------|---------------|--------------------|-----------------|---------------------------|------------------|-------------------|----------------|--------------|
| | | SEGURO OBLIGATORIO | SEGURO FAMILIAR | SEGURO MAGISTERIO OFICIAL | SEGURO DOMÉSTICO | SEGURO PENSIONADO | EXCOMBATIENTES | OTROS |
| TOTAL | 31.703 | 5.745 | 11.530 | 4.927 | 2.470 | 2.365 | 1.505 | 3.161 |
| Cardiología | 773 | 155 | 193 | 131 | 62 | 85 | 54 | 93 |
| Cardiología | 276 | 55 | 69 | 47 | 22 | 30 | 19 | 34 |
| Cirugía General | 3.415 | 683 | 854 | 581 | 273 | 376 | 239 | 409 |
| Cirugía Plástica y Quemados | 958 | 192 | 240 | 163 | 77 | 105 | 67 | 114 |
| Cirugía Infantil | 950 | - | 950 | - | - | - | - | - |
| Cirugía Vasculat | 433 | 87 | 108 | 74 | 35 | 48 | 30 | 51 |
| Clínica Médica | 4.678 | 936 | 1.170 | 795 | 374 | 511 | 327 | 565 |
| Ginecología | 1.662 | 332 | 416 | 283 | 133 | 183 | 116 | 199 |
| Obstetricia | 5.753 | 1.438 | 1.726 | 1.266 | 748 | - | - | 575 |
| Oftalmología | 1.071 | 214 | 268 | 182 | 86 | 118 | 75 | 128 |
| Otorrinolaringología | 1.300 | 260 | 325 | 221 | 104 | 143 | 91 | 156 |
| Pediatría | 2.572 | - | 2.572 | - | - | - | - | - |
| Neurología | 506 | 101 | 127 | 86 | 40 | 56 | 35 | 61 |
| Neonatología (Prematuros) | 664 | - | 664 | - | - | - | - | - |
| Traumatología | 3.448 | 690 | 862 | 586 | 276 | 379 | 241 | 414 |
| Urología | 896 | 179 | 224 | 152 | 72 | 99 | 63 | 107 |
| Unidad Coronaria | 456 | 91 | 114 | 78 | 36 | 50 | 32 | 55 |
| U.T.I. Infantil | 233 | - | 233 | - | - | - | - | - |
| U.T.I. Adultos | 1.229 | 246 | 307 | 209 | 98 | 135 | 86 | 148 |
| U.T.I. Intermedia | 430 | 86 | 108 | 73 | 34 | 47 | 30 | 52 |

FUENTE: Oficina de Estadística Institucional del Instituto de Previsión Social

4. Salud y Bienestar Social

CUADRO 4.3.5. HOSPITAL CENTRAL I.P.S.: CONSULTAS MÉDICAS Y ODONTOLÓGICAS POR MES, SEGÚN ESPECIALIDAD, AÑO 2006

| ESPECIALIDAD | MES | | | | | | | | | | | |
|---|----------------|---------------|---------------|---------------|---------------|---------------|---------------|---------------|---------------|---------------|---------------|---------------|
| | ENE. | FEB. | MAR. | ABR. | MAY. | JUN. | JUL. | AGO. | SET. | OCT. | NOV. | DIC. |
| TOTAL GENERAL | 73.468 | 60.557 | 74.618 | 70.393 | 84.451 | 85.237 | 87.501 | 84.961 | 86.382 | 80.369 | 74.913 | 61.967 |
| TOTAL CONSULTAS MÉDICAS^{vi} | 719.143 | 46.649 | 59.334 | 53.057 | 63.839 | 63.207 | 65.641 | 66.732 | 65.366 | 66.881 | 62.804 | 49.558 |
| Alergia e Inmunología | 2.072 | 1.691 | 1.832 | 1.761 | 2.394 | 2.169 | 2.399 | 2.142 | 2.243 | 2.159 | 2.242 | 1.751 |
| Anticoagulados | 1.010 | 646 | 845 | 838 | 841 | 862 | 864 | 856 | 781 | 881 | 820 | 799 |
| Cardiología | 251 | 27 | - | - | - | - | 10 | - | - | - | - | 17 |
| Cardiología Adultos | 2.731 | 2.180 | 2.939 | 2.346 | 2.394 | 2.437 | 2.337 | 2.805 | 2.507 | 2.906 | 2.633 | 2.130 |
| C.A.S.A | 1.505 | 100 | 168 | 95 | 113 | 168 | 116 | 170 | 105 | 131 | 110 | 113 |
| Cardiología Infantil | 2.169 | 131 | 257 | 257 | 236 | 249 | 152 | 177 | 163 | 155 | 186 | 143 |
| Cirugía General Adultos | 9.560 | 714 | 852 | 818 | 917 | 875 | 847 | 846 | 769 | 843 | 829 | 774 |
| Cirugía General Infantil | 1.471 | 134 | 191 | 135 | 101 | 126 | 131 | 119 | 57 | 106 | 132 | 124 |
| Cirugía Reconstructiva y Quemados | 5.348 | 395 | 538 | 365 | 411 | 477 | 518 | 504 | 428 | 487 | 466 | 317 |
| Cirugía Vasos | 3.794 | 151 | 324 | 302 | 306 | 341 | 382 | 410 | 301 | 348 | 308 | 308 |
| Citología (PAP) | 11.233 | 232 | 1.116 | 847 | 1.078 | 1.048 | 1.048 | 1.104 | 1.004 | 1.005 | 990 | 468 |
| Clinica Médica | 103.550 | 8.028 | 8.322 | 8.128 | 9.457 | 8.852 | 9.927 | 9.418 | 9.121 | 9.480 | 8.922 | 7.255 |
| Dermatología Adultos | 21.646 | 1.799 | 1.916 | 1.516 | 1.916 | 2.012 | 1.758 | 2.027 | 1.865 | 2.020 | 2.119 | 1.697 |
| Dermatología Infantil | 3.284 | 356 | 342 | 158 | 313 | 313 | 313 | 288 | 254 | 291 | 319 | 227 |
| Diabetología | 5.523 | 501 | 765 | 492 | 492 | 624 | 290 | 406 | 304 | 387 | 319 | 149 |
| Diabetología Adultos | 12.173 | 733 | 979 | 797 | 866 | 866 | 290 | 1.236 | 1.152 | 1.571 | 1.137 | 584 |
| Endocrinología | 2.006 | 138 | 155 | 80 | 163 | 218 | 232 | 222 | 191 | 207 | 246 | 154 |
| Endocrinología Infantil | 13.864 | 1.201 | 1.104 | 795 | 992 | 1.094 | 1.246 | 1.346 | 1.080 | 1.585 | 1.316 | 1.025 |
| Gastroenterología | 26.968 | 2.278 | 2.339 | 1.723 | 2.841 | 2.451 | 1.849 | 2.618 | 2.563 | 2.837 | 2.210 | 1.433 |
| Ginecología | 248 | 248 | 370 | 315 | 451 | 374 | 377 | 649 | 566 | 567 | 667 | 474 |
| Hematología | 10.497 | 596 | 744 | 740 | 802 | 853 | 926 | 1.052 | 1.023 | 927 | 1.164 | 1.050 |
| Infectología | 7.972 | 228 | 672 | 632 | 690 | 670 | 854 | 885 | 724 | 875 | 787 | 596 |
| Mastología | 816 | 106 | 94 | 82 | 69 | 90 | 74 | 105 | 33 | 38 | 32 | 29 |
| Neurología Adultos | 15.528 | 1.234 | 1.409 | 1.219 | 1.376 | 1.309 | 1.167 | 1.418 | 1.276 | 1.421 | 1.427 | 1.225 |
| Neurología Infantil | 4.981 | 436 | 311 | 325 | 393 | 428 | 413 | 428 | 387 | 561 | 526 | 428 |
| Neurocirugía | 10.485 | 422 | 1.093 | 1.002 | 890 | 893 | 690 | 1.055 | 1.008 | 1.110 | 953 | 691 |
| Neurología | 102 | - | 12 | 12 | 18 | 12 | 5 | 17 | 13 | 25 | - | - |
| Nutrición | 23.500 | 2.274 | 1.572 | 1.566 | 1.996 | 1.931 | 2.439 | 2.172 | 2.087 | 2.297 | 2.197 | 1.493 |
| Obstetricia | 38.694 | 2.605 | 3.297 | 2.937 | 3.349 | 3.178 | 3.365 | 3.538 | 3.377 | 3.804 | 3.692 | 3.167 |
| Oftalmología Adultos | 268 | 66 | 307 | 295 | 330 | 292 | 385 | 338 | 304 | 345 | 290 | 328 |
| Oftalmología Infantil | 4.777 | 336 | 549 | 203 | 450 | 386 | 535 | 543 | 394 | 465 | 251 | 323 |
| Oncología | 60.566 | 4.708 | 5.107 | 4.359 | 5.229 | 5.383 | 5.362 | 5.275 | 5.448 | 5.118 | 5.779 | 4.486 |
| Ortopedia y Traumatología | 27.135 | 2.542 | 2.123 | 1.894 | 1.951 | 2.068 | 1.834 | 1.885 | 2.796 | 2.933 | 2.755 | 2.424 |
| Otorrinaringología | 146.465 | 10.841 | 10.890 | 10.534 | 13.939 | 13.916 | 15.715 | 14.233 | 14.759 | 12.034 | 11.521 | 9.079 |
| Pediatría | 3.379 | 345 | 306 | 235 | 256 | 260 | 321 | 243 | 284 | 300 | 287 | 283 |
| Planificación Familiar | 7.231 | 407 | 659 | 561 | 671 | 607 | 607 | 663 | 711 | 1.087 | 80 | 413 |
| Proctología | 9.466 | 559 | 800 | 773 | 901 | 994 | 946 | 847 | 924 | 908 | 737 | 492 |
| Psicología | 12.743 | 928 | 822 | 941 | 1.165 | 1.021 | 1.131 | 1.149 | 987 | 1.329 | 1.213 | 926 |
| Psiquiatría | 9.851 | 1.041 | 1.188 | 907 | 904 | 559 | 452 | 1.012 | 1.007 | 1.007 | 697 | 517 |
| Reumatología | 3.022 | 146 | 220 | 327 | 290 | 349 | 168 | 300 | 246 | 236 | 213 | 197 |
| Terapia Radiante (Cobalto) | 9.294 | 466 | 762 | 691 | 1.096 | 971 | 977 | 957 | 922 | 709 | 799 | 481 |
| Tisiología | 1.385 | 194 | 103 | 100 | 112 | 123 | 130 | 122 | 119 | 116 | 95 | 116 |
| Transplante Renal | 1.011 | 803 | 1.011 | 954 | 1.061 | 1.079 | 1.087 | 1.149 | 1.151 | 1.270 | 1.205 | 872 |
| Urología | 12.652 | 1.010 | 1.011 | 954 | 1.061 | 1.079 | 1.087 | 1.149 | 1.151 | 1.270 | 1.205 | 872 |
| Promedio Consultas Médicas por día | 2.366 | 1.944 | 2.282 | 2.122 | 2.554 | 2.528 | 2.525 | 2.567 | 2.615 | 2.572 | 2.416 | 2.065 |
| Urgencias Adultos | 125.707 | 8.943 | 9.567 | 10.204 | 11.334 | 11.698 | 11.421 | 10.888 | 12.721 | 8.234 | 9.451 | 9.507 |
| Urgencias Pediátricas | 41.872 | 2.219 | 2.266 | 3.671 | 5.223 | 5.895 | 5.917 | 3.059 | 3.768 | 2.401 | 1.926 | 2.323 |
| Promedio Consultas Urgencias por día | 459 | 399 | 382 | 463 | 534 | 586 | 559 | 450 | 550 | 343 | 379 | 382 |
| TOTAL CONSULTAS ODONTOLÓGICAS | 38.095 | 2.450 | 3.451 | 3.461 | 4.055 | 4.437 | 4.522 | 4.282 | 4.527 | 2.853 | 732 | 579 |
| Odontología Adultos | 27.125 | 1.993 | 2.305 | 2.350 | 2.963 | 3.131 | 2.983 | 3.038 | 3.109 | 2.024 | 732 | 579 |
| Odontología Infantil | 10.970 | 457 | 1.146 | 1.111 | 1.096 | 1.306 | 1.539 | 1.244 | 1.418 | 829 | 0 | 0 |
| Promedio Consultas Odontológicas por día | 125 | 94 | 133 | 138 | 162 | 177 | 174 | 165 | 181 | 110 | 28 | 24 |

1/No incluye Urgencias.

FUENTE: Oficina de Estadística Institucional del Instituto de Previsión Social

I.P.S. HOSPITAL CENTRAL: CONSULTAS MÉDICAS, DE URGENCIAS Y ODONTOLÓGICAS POR MES. AÑO 2006

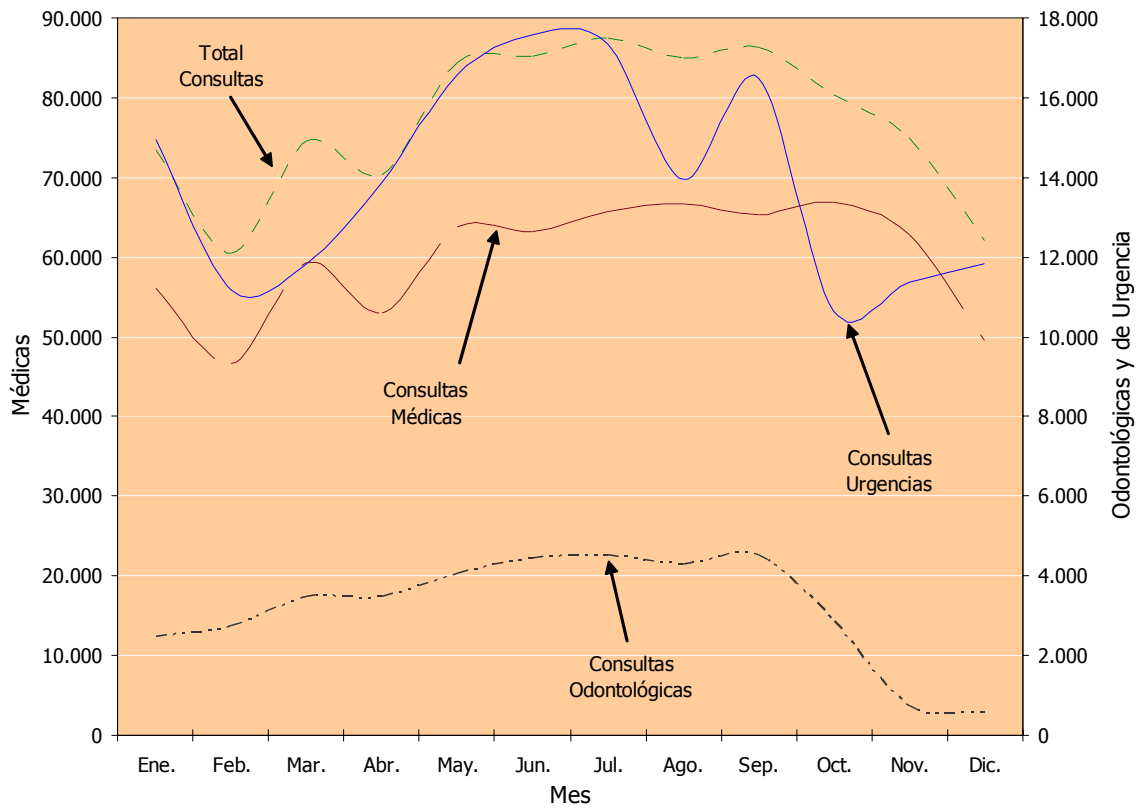

Cuadro 4.3.5

● 4. Salud y Bienestar Social

CUADRO 4.3.6.
RESUMEN DE PRESTACIONES MÉDICAS, ODONTOLÓGICAS, HOSPITALIZACIÓN Y MEDICAMENTOS
PROVEÍDOS POR I.P.S., SEGÚN SERVICIOS. AÑO 2006

| SERVICIOS | TOTAL GENERAL | CAPITAL | | | INTERIOR | | | | |
|----------------------------|---------------|------------|------------------|----------------------|-----------|-----------------------|---------------------|--------------------|----------------------------------|
| | | TOTAL | HOSPITAL CENTRAL | CLÍNICAS PERIFÉRICAS | TOTAL | HOSPITALES REGIONALES | UNIDADES SANITARIAS | PUESTOS SANITARIOS | CONVENIOS INTERIOR ^{1/} |
| Cirugía Mayor | 19.180 | 15.767 | 15.767 | - | 3.413 | 2.704 | 667 | - | 42 |
| Cirugía Menor | 15.057 | 6.695 | 5.290 | 1.405 | 8.362 | 4.361 | 2.125 | 1.450 | 426 |
| Consultas Médicas | 2.505.696 | 1.358.843 | 719.143 | 639.700 | 1.146.853 | 449.939 | 421.270 | 235.781 | 39.863 |
| Consultas Odontológicas | 216.516 | 126.361 | 38.095 | 88.266 | 90.155 | 30.052 | 29.379 | 29.320 | 1.404 |
| Prestaciones Odontológicas | 334.006 | 218.076 | 103.855 | 114.221 | 115.930 | 34.975 | 35.036 | 44.541 | 1.378 |
| Curaciones | 122.588 | 45.899 | 28.057 | 17.842 | 76.689 | 28.793 | 33.297 | 12.075 | 2.524 |
| Ecografía | 90.586 | 76.099 | 49.756 | 26.343 | 14.487 | 11.128 | 3.250 | - | 109 |
| Electrocardiograma | 55.151 | 48.220 | 31.308 | 16.912 | 6.931 | 5.752 | 727 | 437 | 15 |
| Internaciones | 48.058 | 32.033 | 31.374 | 659 | 16.025 | 11.167 | 4.858 | - | - |
| Inyecciones | 577.415 | 288.338 | 205.984 | 82.354 | 289.077 | 162.680 | 101.660 | 19.783 | 4.954 |
| Laboratorio | 2.328.275 | 1.897.254 | 1.832.828 | 64.426 | 431.021 | 315.078 | 114.148 | 1.795 | - |
| Papanicolau | 23.831 | 20.684 | 12.225 | 8.459 | 3.147 | 1.820 | 984 | 268 | 75 |
| Partos | 6.489 | 4.027 | 4.027 | - | 2.462 | 1.809 | 642 | 11 | - |
| Rayos X | 167.671 | 121.800 | 99.116 | 22.684 | 45.871 | 36.063 | 8.919 | 758 | 131 |
| Urgencias | 451.169 | 270.770 | 167.579 | 103.191 | 180.399 | 118.171 | 62.176 | 52 | - |
| Medicamentos Proveídos | 46.038.295 | 42.679.442 | 41.004.618 | 1.674.824 | 3.358.853 | 1.545.824 | 1.244.570 | 474.235 | 94.224 |

1/ Convenios firmados con el Ministerio de Salud Pública y Bienestar Social.

FUENTE: Oficina de Estadística Institucional del Instituto de Previsión Social

CUADRO 4.3.7.
RESUMEN DE PRESTACIONES MÉDICAS, ODONTOLÓGICAS, HOSPITALIZACIÓN Y MEDICAMENTOS PROVEÍDOS POR I.P.S.,
SEGÚN DEPARTAMENTO. AÑO 2006

| DEPARTAMENTO | SERVICIOS | | | | | | | | | | | | | Medicamentos Proveídos | | |
|--|-------------------|-------------------------|----------------------------|---------------|---------------|------------|-------------|--------|---------------|-----------|-------------|---------|-----------|------------------------|---------------------|--------------|
| | Consultas Médicas | Consultas Odontológicas | Prestaciones Odontológicas | Cirugía Mayor | Cirugía Menor | Curaciones | Inyecciones | Partos | Internaciones | Urgencias | Laboratorio | Rayos X | Ecografía | | Electro Cardiograma | Papanicolaou |
| TOTAL INTERIOR | 1.146.853 | 90.155 | 115.930 | 3.413 | 8.362 | 76.689 | 289.077 | 2.462 | 16.025 | 180.399 | 431.021 | 45.871 | 14.487 | 6.931 | 3.147 | 3.356.853 |
| CONVENIOS INTERIOR^{1/} | 39.863 | 1.404 | 1.378 | 42 | 426 | 2.524 | 4.954 | - | - | - | - | 131 | 109 | 15 | 75 | 94.224 |
| SUB-TOTAL INTERIOR | 1.106.990 | 88.751 | 114.552 | 3.371 | 7.936 | 74.165 | 284.123 | 2.462 | 16.025 | 180.399 | 431.021 | 45.740 | 14.378 | 6.916 | 3.072 | 3.264.629 |
| Hospital Regional | 449.939 | 30.052 | 34.975 | 2.704 | 4.361 | 28.793 | 162.880 | 1.809 | 11.167 | 118.171 | 315.078 | 36.063 | 11.128 | 5.752 | 1.820 | 1.545.824 |
| Unidad Sanitaria | 421.270 | 29.379 | 35.036 | 667 | 2.125 | 33.297 | 101.660 | 642 | 4.858 | 62.176 | 114.148 | 8.919 | 3.250 | 727 | 984 | 1.244.570 |
| Puesto Sanitario | 235.781 | 29.320 | 44.541 | - | 1.450 | 12.075 | 19.783 | 11 | - | 52 | 1.795 | 758 | - | 437 | 288 | 474.235 |
| CONCEPCIÓN | 60.831 | 3.495 | 3.200 | 246 | 133 | 2.947 | 11.271 | 258 | 1.720 | 10.529 | 33.056 | 5.241 | 359 | 187 | 100 | 225.190 |
| Hospital Regional | 33.950 | 2.850 | 2.491 | 219 | 18 | 1.777 | 4.639 | 203 | 1.212 | 10.479 | 13.335 | 4.245 | 359 | 187 | 100 | 147.647 |
| Unidad Sanitaria | 25.996 | 645 | 709 | 27 | 96 | 1.097 | 6.487 | 55 | 508 | - | 19.721 | 996 | - | - | - | 77.213 |
| Puesto Sanitario | 885 | - | - | - | 19 | 73 | 145 | - | 50 | - | - | - | - | - | - | 330 |
| SAN PEDRO | 68.506 | 3.470 | 4.511 | 242 | 746 | 2.920 | 20.623 | 215 | 1.209 | 8.926 | 14.353 | 2.106 | 74 | 17 | - | 201.571 |
| Hospital Regional | 17.932 | 917 | 1.280 | 95 | 17 | 955 | 9.410 | 82 | 521 | 3.522 | 8.281 | 826 | - | - | - | 44.359 |
| Unidad Sanitaria | 38.996 | 2.553 | 3.231 | 147 | 588 | 1.226 | 9.853 | 133 | 688 | 5.404 | 6.072 | 1.280 | 74 | 17 | - | 132.502 |
| Puesto Sanitario | 11.578 | - | - | - | 141 | 739 | 1.360 | - | - | - | - | - | - | - | - | 24.710 |
| CORDILLERA | 59.661 | 10.181 | 11.898 | - | 253 | 4.167 | 6.272 | - | - | - | - | 440 | - | - | 55 | 123.687 |
| Puesto Sanitario | 59.661 | 10.181 | 11.898 | - | 253 | 4.167 | 6.272 | - | - | - | - | 440 | - | - | 55 | 123.687 |
| GUAIRÁ | 97.218 | 2.702 | 3.088 | 280 | 1.952 | 6.543 | 14.266 | 198 | 1.815 | 20.650 | 81.032 | 6.266 | 1.013 | 548 | - | 310.470 |
| Hospital Regional | 56.016 | 1.572 | 1.533 | 280 | 1.703 | 3.635 | 6.570 | 193 | 1.416 | 16.871 | 74.892 | 5.659 | 1.013 | 485 | - | 201.479 |
| Unidad Sanitaria | 37.104 | 1.130 | 1.555 | - | 159 | 2.580 | 7.245 | 5 | 399 | 3.779 | 6.140 | 607 | - | 63 | - | 101.696 |
| Puesto Sanitario | 4.098 | - | - | - | 90 | 328 | 451 | - | - | - | - | - | - | - | - | 7.295 |
| CAAGUAZÚ | 120.668 | 8.601 | 10.835 | 616 | 563 | 7.076 | 34.060 | 454 | 2.188 | 26.371 | 48.181 | 5.448 | 1.185 | 1.253 | 49 | 378.311 |
| Hospital Regional | 59.288 | 3.814 | 4.157 | 495 | 205 | 2.208 | 25.067 | 290 | 1.517 | 19.963 | 32.225 | 4.242 | 1.120 | 1.253 | - | 219.951 |
| Unidad Sanitaria | 47.407 | 4.787 | 6.678 | 121 | 324 | 4.084 | 7.801 | 164 | 671 | 6.388 | 15.956 | 1.206 | 65 | - | 49 | 127.513 |
| Puesto Sanitario | 13.973 | - | - | - | 54 | 784 | 1.192 | - | - | - | - | - | - | - | - | 30.847 |
| CAAZAPÁ | 30.381 | 2.745 | 4.394 | 56 | 52 | 4.786 | 30.651 | 31 | 465 | 7.292 | 14.222 | 749 | 478 | 69 | - | 112.586 |
| Unidad Sanitaria | 14.532 | 1.353 | 2.090 | 56 | 33 | 4.590 | 30.144 | 31 | 465 | 7.292 | 14.222 | 749 | 478 | 69 | - | 92.644 |
| Puesto Sanitario | 15.849 | 1.392 | 2.304 | - | 19 | 196 | 507 | - | - | - | - | - | - | - | - | 19.952 |
| ITAPUÁ | 108.611 | 7.673 | 10.658 | 585 | 415 | 9.309 | 64.996 | 355 | 2.411 | 10.767 | 57.267 | 6.125 | 3.030 | 1.130 | 218 | 286.282 |
| Hospital Regional | 66.863 | 6.511 | 9.062 | 560 | 144 | 7.319 | 58.739 | 328 | 2.169 | 10.765 | 54.251 | 5.587 | 2.873 | 955 | 218 | 210.502 |
| Unidad Sanitaria | 19.087 | 565 | 692 | 25 | 78 | 1.098 | 2.953 | 22 | 242 | - | 2.269 | 220 | 157 | 175 | - | 33.054 |
| Puesto Sanitario | 22.661 | 597 | 904 | 193 | 193 | 892 | 3.304 | 5 | - | 2 | 747 | 318 | - | - | - | 42.726 |

4. Salud y Bienestar Social

CUADRO 4.3.7. (Continuación) Año 2006

| DEPARTAMENTO | SERVICIOS | | | | | | | | | | | | | | | |
|----------------------|-------------------|-------------------------|----------------------------|---------------|---------------|------------|-------------|--------|---------------|-----------|-------------|---------|-----------|---------------------|--------------|------------------------|
| | Consultas Médicas | Consultas Odontológicas | Prestaciones Odontológicas | Cirugía Mayor | Cirugía Menor | Curaciones | Inyecciones | Partos | Internaciones | Urgencias | Laboratorio | Rayos X | Ecografía | Electro Cardiograma | Papanicolaou | Medicamentos Proveídos |
| MISIONES | | | | | | | | | | | | | | | | |
| Hospital Regional | 69.813 | 3.777 | 5.455 | 208 | 243 | 3.886 | 9.971 | 68 | 494 | 12.764 | 21.243 | 2.814 | 1.038 | - | 575 | 246.079 |
| Unidad Sanitaria | 34.913 | 2.510 | 4.089 | 208 | 185 | 2.677 | 6.290 | 68 | 494 | 12.764 | 10.347 | 2.160 | 1.038 | - | - | 124.441 |
| | 34.900 | 1.267 | 1.366 | - | 58 | 1.209 | 3.681 | - | - | - | 10.896 | 654 | - | - | 575 | 121.638 |
| PARAGUARI | | | | | | | | | | | | | | | | |
| Unidad Sanitaria | 53.110 | 2.288 | 3.656 | - | 146 | 2.238 | 4.014 | - | - | - | 8.372 | - | - | - | 154 | 118.591 |
| Puesto Sanitario | 24.978 | 1.438 | 1.519 | - | - | 406 | 1.374 | - | - | - | 8.372 | - | - | - | 127 | 56.190 |
| | 28.132 | 850 | 2.137 | - | 146 | 1.832 | 2.640 | - | - | - | - | - | - | - | 27 | 62.401 |
| ALTO PARANÁ | | | | | | | | | | | | | | | | |
| Hospital Regional | 142.387 | 11.181 | 8.649 | 670 | 1.668 | 7.733 | 22.320 | 569 | 2.741 | 25.992 | 93.127 | 8.083 | 4.177 | 2.320 | 1.182 | 488.396 |
| Unidad Sanitaria | 69.129 | 3.202 | 2.746 | 473 | 1.543 | 2.330 | 14.223 | 442 | 1.417 | 17.071 | 69.525 | 6.827 | 3.522 | 2.127 | 1.182 | 196.952 |
| Puesto Sanitario | 71.712 | 7.979 | 5.903 | 197 | 125 | 5.343 | 7.947 | 147 | 1.324 | 8.921 | 23.602 | 1.256 | 655 | 193 | - | 288.030 |
| | 1.546 | - | - | - | - | 60 | 150 | - | - | - | - | - | - | - | - | 3.414 |
| CENTRAL | | | | | | | | | | | | | | | | |
| Unidad Sanitaria | 158.577 | 20.266 | 34.604 | 57 | 662 | 11.796 | 23.832 | 14 | 70 | 30.392 | 7.946 | 1.822 | 1.821 | 647 | 404 | 308.606 |
| Puesto Sanitario | 91.010 | 6.714 | 10.434 | 57 | 543 | 10.206 | 21.259 | 14 | 70 | 30.392 | 6.898 | 1.822 | 1.821 | 210 | 218 | 170.826 |
| | 67.567 | 13.552 | 24.170 | - | 119 | 1.590 | 2.573 | - | - | - | 1.048 | - | - | 437 | 186 | 137.780 |
| ÑEMBUCÚ | | | | | | | | | | | | | | | | |
| Hospital Regional | 37.905 | 3.811 | 4.849 | 123 | 136 | 2.539 | 4.054 | 66 | 698 | 9.583 | 17.392 | 1.640 | 512 | - | 293 | 144.242 |
| Puesto Sanitario | 36.065 | 3.811 | 4.849 | 123 | 136 | 2.539 | 4.054 | 66 | 698 | 9.583 | 17.392 | 1.640 | 512 | - | 293 | 142.778 |
| | 1.840 | - | - | - | - | - | - | - | - | - | - | - | - | - | - | 1.464 |
| AMAMBAY | | | | | | | | | | | | | | | | |
| Hospital Regional | 45.310 | 1.150 | 1.140 | 211 | 310 | 4.452 | 29.901 | 137 | 1.430 | 5.513 | 15.826 | 3.781 | 691 | 745 | 42 | 121.217 |
| Unidad Sanitaria | 42.078 | 1.150 | 1.140 | 210 | 296 | 4.251 | 28.938 | 129 | 1.228 | 5.513 | 15.826 | 3.781 | 691 | 745 | 27 | 114.537 |
| Puesto Sanitario | 2.626 | - | - | 1 | 14 | 201 | 963 | 2 | 202 | - | - | - | - | - | 15 | 6.680 |
| | 606 | - | - | - | - | 51 | 214 | - | 6 | - | - | - | - | - | - | - |
| CANINDEYÚ | | | | | | | | | | | | | | | | |
| Unidad Sanitaria | 10.849 | 799 | 1.078 | 18 | 73 | 892 | 1.371 | 32 | 112 | - | - | - | - | - | - | 30.644 |
| Puesto Sanitario | 10.096 | 371 | 368 | 18 | 67 | 841 | 1.157 | 32 | 112 | - | - | - | - | - | - | 30.368 |
| | 753 | 428 | 720 | - | 6 | 51 | 214 | - | - | - | - | - | - | - | - | 276 |
| PDTE. HAYES | | | | | | | | | | | | | | | | |
| Hospital Regional | 40.337 | 6.035 | 6.036 | 41 | 524 | 2.465 | 5.725 | 8 | 495 | 11.620 | 19.004 | 1.096 | - | - | - | 162.531 |
| Puesto Sanitario | 33.705 | 3.715 | 3.628 | 41 | 114 | 1.102 | 4.750 | 8 | 495 | 11.620 | 19.004 | 1.096 | - | - | - | 143.178 |
| | 6.632 | 2.320 | 2.408 | - | 410 | 1.363 | 975 | - | - | - | - | - | - | - | - | 19.353 |
| ALTO PARAGUAY | | | | | | | | | | | | | | | | |
| Unidad Sanitaria | 2.826 | 577 | 501 | 18 | 40 | 416 | 796 | 37 | 177 | - | - | 129 | - | - | - | 6.216 |
| | 2.826 | 577 | 501 | 18 | 40 | 416 | 796 | 37 | 177 | - | - | 129 | - | - | - | 6.216 |

1/ Convenios firmados con el Ministerio de Salud Pública y Bienestar Social.
FUENTE: Oficina de Estadística Institucional del Instituto de Previsión Social